

# RELATÓRIO OUTUBRO 2020

**ansr**

AUTORIDADE NACIONAL  
SEGURANÇA RODOVIÁRIA



REPÚBLICA  
PORTUGUESA

ADMINISTRAÇÃO INTERNA



## Sumário executivo

Entre janeiro e outubro de 2020 registaram-se 21.337 acidentes com vítimas no Continente, de que resultaram 336 vítimas mortais ocorridas no local do acidente ou durante o transporte até à unidade de saúde, 1.518 feridos graves e 25.031 feridos leves.

- Comparativamente com o mesmo período de 2019, observou-se uma **melhoria nos principais indicadores de sinistralidade**: menos 8.098 acidentes com vítimas (-27,3%), menos 61 vítimas mortais (-15,4%), menos 436 feridos graves (-22,3%) e menos 10.904 feridos leves (-30,3%).
- A colisão foi a **natureza de acidente** mais frequente (51,2% dos acidentes com vítimas, 43,4% dos feridos graves e 55,7% dos feridos leves), apesar do maior número de vítimas mortais ter resultado de despistes (+46,7%). Face ao período homólogo, nesta tipologia de acidente verificou-se uma redução de 25 vítimas mortais (-13,7%) e de 84 feridos graves (-16,6%). Nos atropelamentos registou-se menos 1 vítimas mortal (-1,8%) e menos 151 feridos graves (-41,1%) e nas colisões verificou-se um decréscimo de 35 vítimas mortais (-22,0%) e de 201 feridos graves (-23,4%).
- Quanto ao **tipo de via**, a maioria dos acidentes com vítimas, bem como das vítimas, ocorreram em arruamentos: 62,7% dos acidentes, 34,5% das vítimas mortais, 43,3% dos feridos graves e 60,8% dos feridos leves. Face ao período homólogo, o maior decréscimo de vítimas mortais e feridos graves, em valor absoluto, registou-se nos arruamentos (-14 e -261, respetivamente).
- No que respeita à **categoria de utente**, 67,6% do total de vítimas mortais eram condutores, 15,2% passageiros e 17,3% peões. No caso dos feridos graves, a proporção de condutores foi ligeiramente superior (68,3%), enquanto a de passageiros aumentou para 17,4% e de peões diminuiu para 14,3%. Comparativamente com o período homólogo, verificou-se uma melhoria ao nível dos condutores e passageiros vítimas, com especial destaque para o número de passageiros mortos (-33,8%) e de peões gravemente feridos (-43,6%).
- Em relação à **categoria de veículo** interveniente nos acidentes, os automóveis ligeiros apresentaram maior expressividade (74,4%), bem como uma redução mais elevada do que os restantes veículos relativamente ao ano anterior (-32,0%).
- Nos primeiros dez meses de 2020, mais de metade (52,1%) das vítimas mortais registaram-se na rede rodoviária sob responsabilidade de 4 **gestores de infraestruturas**: Infraestruturas de Portugal (41,1%), da Brisa (4,5%), da Ascendi (3,6%) e da Câmara Municipal de Lisboa (3,0%).
- Neste período, foram **fiscalizados** mais de 95 milhões e 600 mil veículos, um aumento de 27,2%, em comparação com igual período de 2019, devido ao acréscimo de 32,0% dos sistemas de radares da ANSR (rede SINCRO) e de 37,4% dos radares da PML. Nestas ações foram detetadas mais de um milhão de infrações, o que representa uma diminuição de 2,7% face ao ano anterior.

- A **taxa de infratores** (n.º total de infrações/n.º total de veículos fiscalizados) foi de 1,1%, o que reflete uma redução de 23,5% comparativamente com 2019.
- Relativamente à **tipologia de infrações**, 63,2% do total registado neste período foi referente a excesso de velocidade.

# Índice

<b>I. SINISTRALIDADE A 24H .....</b>	<b>7</b>
<b>1. Sinistralidade em Portugal.....</b>	<b>7</b>
<b>2. Sinistralidade no Continente .....</b>	<b>8</b>
2.1. Evolução da sinistralidade, janeiro a outubro, entre 2016 e 2020.....	8
2.2. Sinistralidade por mês, janeiro a outubro, 2019 vs 2020 .....	9
2.3. Sinistralidade por dia da semana, janeiro a outubro, 2019 vs 2020 .....	10
2.4. Sinistralidade por período horário, janeiro a outubro, 2019 vs 2020 .....	11
2.5. Sinistralidade por fatores atmosféricos, janeiro a outubro, 2019 vs 2020 .....	12
2.6. Sinistralidade por natureza, janeiro a outubro, 2019 vs 2020 .....	13
2.7. Sinistralidade por localização, janeiro a outubro, 2019 vs 2020 .....	14
2.8. Sinistralidade por tipo de via, janeiro a outubro, 2019 vs 2020.....	15
2.9. Sinistralidade por distrito, janeiro a outubro, 2019 vs 2020 .....	16
2.10. Sinistralidade por categoria de utente, janeiro a outubro, 2019 vs 2020 .....	17
2.11. Sinistralidade por categoria de veículo, janeiro a outubro, 2019 vs 2020 .....	18
2.12. Total de vítimas mortais por entidade gestora de via, janeiro a outubro de 2020.....	19
2.13. Vítimas mortais por localização e entidade gestora de via, janeiro a outubro de 2020 ..	22
<b>II. FISCALIZAÇÃO .....</b>	<b>31</b>
<b>1. Fiscalização ANSR, GNR, PSP e PML .....</b>	<b>31</b>
1.1. Condutores fiscalizados, janeiro a outubro, 2019 vs 2020.....	31
1.2. Infrações, janeiro a outubro, 2019 vs 2020 .....	31
1.3. Tipologia de infrações, janeiro a outubro, 2019 vs 2020.....	32
1.4. Infrações por excesso de velocidade, janeiro a outubro, 2019 vs 2020.....	32
1.5. Infrações sob influência de álcool, janeiro a outubro, 2019 vs 2020 .....	33
1.6. Detenções, janeiro a outubro, 2019 vs 2020.....	33

## Glossário

### **Acidente com vítimas (AcV)**

Ocorrência na via pública ou que nela tenha origem envolvendo pelo menos um veículo em movimento, do conhecimento das entidades fiscalizadoras (GNR e PSP) e da qual resulte pelo menos uma vítima.

### **Acidente com vítimas mortais (AcVM)**

Acidente do qual resulte pelo menos um morto.

### **Acidente com feridos graves (AcFG)**

Acidente do qual resulte pelo menos um ferido grave, não tendo ocorrido qualquer morte.

### **Acidente com feridos leves (AcFL)**

Acidente do qual resulte pelo menos um ferido leve e em que não se tenham registado mortos nem feridos graves.

### **Vítima**

Ser humano que em consequência de acidente sofra danos corporais.

### **Morto ou vítima mortal a 24h (VM)**

Vítima cujo óbito ocorra no local do acidente ou durante o percurso até à unidade de saúde.

### **Ferido grave (FG)**

Vítima de acidente cujos danos corporais obriguem a um período de hospitalização igual ou superior a 24 horas.

### **Ferido leve (FL)**

Vítima de acidente que não necessite de ser hospitalizada ou cujos danos corporais obriguem a um período de hospitalização inferior a 24 horas.

### **Condutor**

Pessoa que detém o comando de um veículo ou animal na via pública.

### **Passageiro**

Pessoa afeta a um veículo na via pública e que não seja condutora.

### **Peão**

Pessoas que transitam na via pública a pé; crianças até aos 10 anos que conduzam velocípedes; pessoas que conduzam à mão velocípedes de duas rodas sem carro atrelado, motocultivadores sem reboque, carros de mão e carros de crianças ou de pessoas com deficiência; pessoas que se deslocam em cadeiras de rodas com motor elétrico, trotinetas, patins ou outros meios de circulação análogos sem motor.

### **Dentro das localidades (DL)**

Área delimitada pelos sinais do Regulamento de Sinalização de Trânsito que identificam e fixam o início e fim das localidades para, a partir do local em que estão colocados, começarem a vigorar as regras especialmente previstas para o trânsito dentro e fora das mesmas.

### **Índice de gravidade**

Número de mortos por 100 acidentes com vítimas.

## I. Sinistralidade a 24h

No primeiro ponto do relatório analisam-se os dados provisórios enviados pelas Entidades fiscalizadoras (GNR e PSP), tendo em vista apurar e divulgar mensalmente informação referente à sinistralidade rodoviária, por forma a monitorizar a sua evolução e proceder à identificação precoce de alterações de tendências e características, que fundamentem a formulação de recomendações e o estabelecimento de prioridades de intervenção no curto prazo, além de se cumprir o dever de informar e sensibilizar o público em geral para este grave problema de saúde pública.

Esta análise circunscreve-se aos óbitos ocorridos no local do acidente ou durante o seu transporte até à unidade de saúde, ou seja, as *vítimas a 24horas*, e os valores relativos ao ano corrente tem um **carácter provisório**.

### 1. Sinistralidade em Portugal

Em termos do panorama nacional, o número de acidentes com vítimas e de vítimas ocorridos no Continente e Regiões Autónomas durante os primeiros 10 meses do ano foi o seguinte:

Sinistralidade, janeiro a outubro, 2019 vs 2020												
	AcV			VM			FG			FL		
	2019	2020	$\Delta(\%)$ 20/19	2019	2020	$\Delta(\%)$ 20/19	2019	2020	$\Delta(\%)$ 20/19	2019	2020	$\Delta(\%)$ 20/19
Continente	29635	21537	-27,3%	397	336	-15,4%	1954	1518	-22,3%	35935	25031	-30,3%
Açores	503	399	-20,7%	6	4	-33,3%	98	77	-21,4%	580	442	-23,8%
Madeira	777	550	-29,2%	37	8	-78,4%	98	52	-46,9%	882	628	-28,8%
<b>Total</b>	<b>30915</b>	<b>22486</b>	<b>-27,3%</b>	<b>440</b>	<b>348</b>	<b>-20,9%</b>	<b>2150</b>	<b>1647</b>	<b>-23,4%</b>	<b>37397</b>	<b>26101</b>	<b>-30,2%</b>

Ano 2020 - Valores provisórios

Uma análise dos valores globais permite constatar que se verificou uma redução nas principais variáveis de sinistralidade rodoviária, relativamente ao período homólogo de 2019: menos 8.429 acidentes com vítimas (-27,3%), menos 92 vítimas mortais (-20,9%), menos 503 feridos graves (-23,4%) e menos 11.296 feridos leves (-30,2%).

Esta evolução foi idêntica no Continente e nas Regiões Autónomas no que respeita às variações registadas pelos diferentes indicadores de sinistralidade.

## 2. Sinistralidade no Continente

Em relação ao Continente, apresenta-se uma breve análise da evolução da sinistralidade nos últimos 5 anos (2016 a 2020) abordando-se, nos pontos seguintes, os resultados relativos aos primeiros 10 meses do ano de 2020 de acordo com os segmentos considerados mais relevantes para efeitos de caracterização.

### 2.1. Evolução da sinistralidade, janeiro a outubro, entre 2016 e 2020

Ano	AcV	AcVM+AcFG	AcVM	VM	FG	FL	Índice de Gravidade
2016	26796	1856	352	372	1776	32468	1,4
2017	28353	1995	399	420	1834	34488	1,5
2018	28314	1938	386	420	1784	34261	1,5
2019	29635	2032	360	397	1954	35935	1,3
2020	21537	1643	319	336	1518	25031	1,6

Ano 2020 - Valores provisórios

Entre 2016 e 2020 (gráficos 1 e 2), todos os indicadores de sinistralidade apresentaram uma tendência decrescente: -19,6% de acidentes com vítimas, -11,5% de acidentes com mortos e/ou feridos graves, -9,7% de vítimas mortais, -14,5% de feridos graves e -22,9% de feridos leves.

Gráfico 1. Evolução dos AcV e AcVM+AcFG, janeiro a outubro, entre 2016 e 2020





Gráfico 2. Evolução das vítimas por tipo de lesão, janeiro a outubro, entre 2016 e 2020

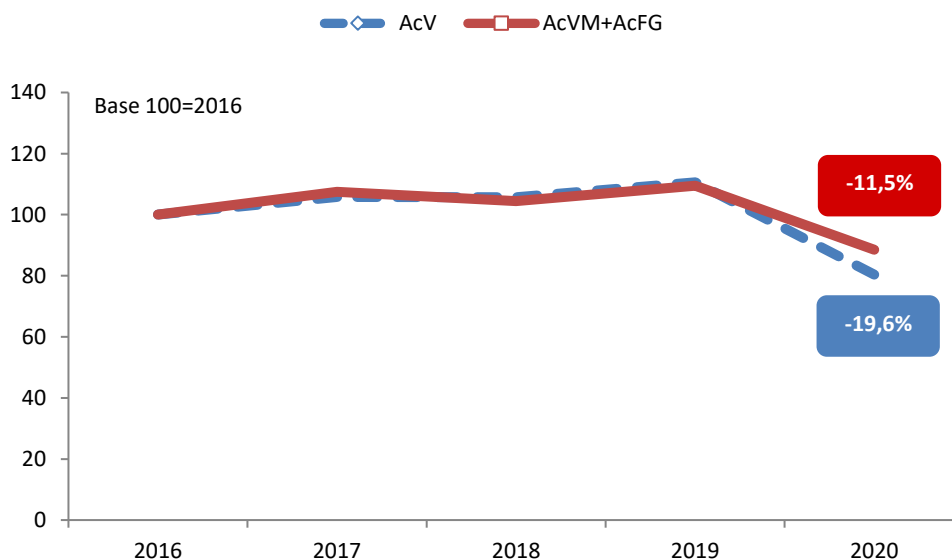
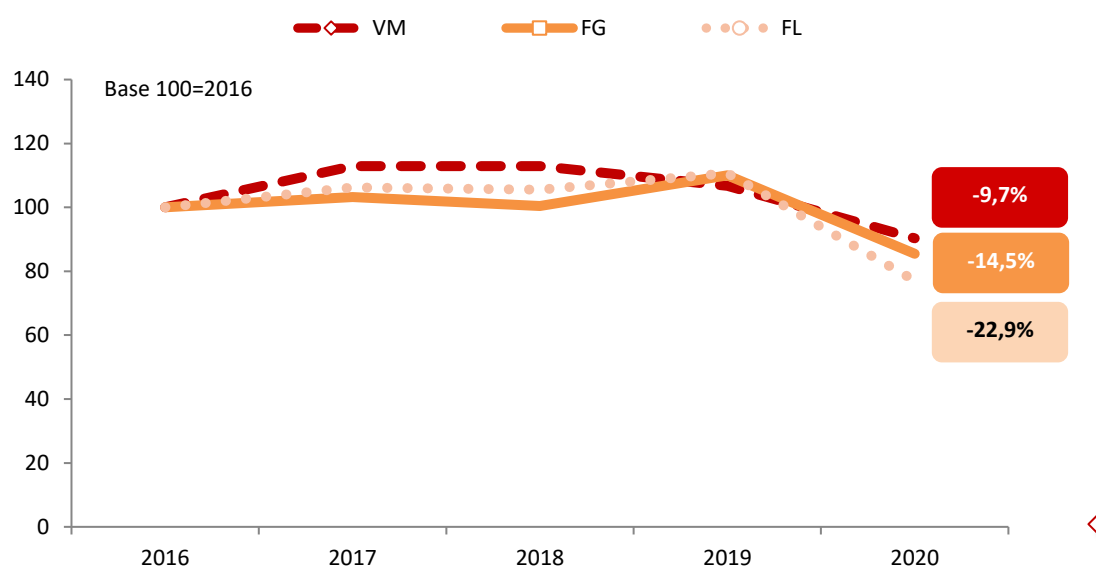

## 2.2. Sinistralidade por mês, janeiro a outubro, 2019 vs 2020

Mês	AcV			VM			FG			FL		
	2019	2020	$\Delta(\%)$ 20/19	2019	2020	$\Delta(\%)$ 20/19	2019	2020	$\Delta(\%)$ 20/19	2019	2020	$\Delta(\%)$ 20/19
janeiro	2832	2653	-6,3%	45	30	-33,3%	154	131	-14,9%	3395	3194	-5,9%
fevereiro	2358	2433	3,2%	38	23	-39,5%	141	174	23,4%	2807	2922	4,1%
março	2859	1670	-41,6%	34	29	-14,7%	194	102	-47,4%	3445	1925	-44,1%
abril	2682	876	-67,3%	32	16	-50,0%	153	62	-59,5%	3303	948	-71,3%
maio	3097	1767	-42,9%	45	33	-26,7%	202	155	-23,3%	3700	1955	-47,2%
junho	2840	2124	-25,2%	32	36	12,5%	204	155	-24,0%	3436	2435	-29,1%
julho	3254	2703	-16,9%	33	49	48,5%	212	212	0,0%	3997	3123	-21,9%
agosto	3286	2720	-17,2%	54	39	-27,8%	276	211	-23,6%	4134	3236	-21,7%
setembro	3098	2268	-26,8%	47	44	-6,4%	228	154	-32,5%	3748	2668	-28,8%
outubro	3329	2323	-30,2%	37	37	0,0%	190	162	-14,7%	3970	2625	-33,9%
<b>Total</b>	<b>29635</b>	<b>21537</b>	<b>-27,3%</b>	<b>397</b>	<b>336</b>	<b>-15,4%</b>	<b>1954</b>	<b>1518</b>	<b>-22,3%</b>	<b>35935</b>	<b>25031</b>	<b>-30,3%</b>

Ano 2020 - Valores provisórios

Entre janeiro e outubro de 2020 verificou-se uma redução em todos os indicadores de sinistralidade, relativamente ao período homólogo de 2019, sendo que o mês de abril foi o que apresentou decréscimos mais significativos, em parte devido à situação de Estado de Emergência que vigorou entre 19 de março e 2 de maio, impondo fortes medidas de confinamento com a consequente redução de tráfego: -67,3% de acidentes com vítimas, -50,0% mortos, -59,5% feridos graves e -71,3% feridos leves.

Os meses de agosto e setembro, por sua vez, foram os que apresentaram o maior número de vítimas mortais (ambos com 13,1% do total) e o mês de julho com mais feridos graves (13,9%) registado no período em análise.

Gráfico 3. Vítimas mortais e feridos graves por mês, janeiro a outubro, 2019 vs 2020

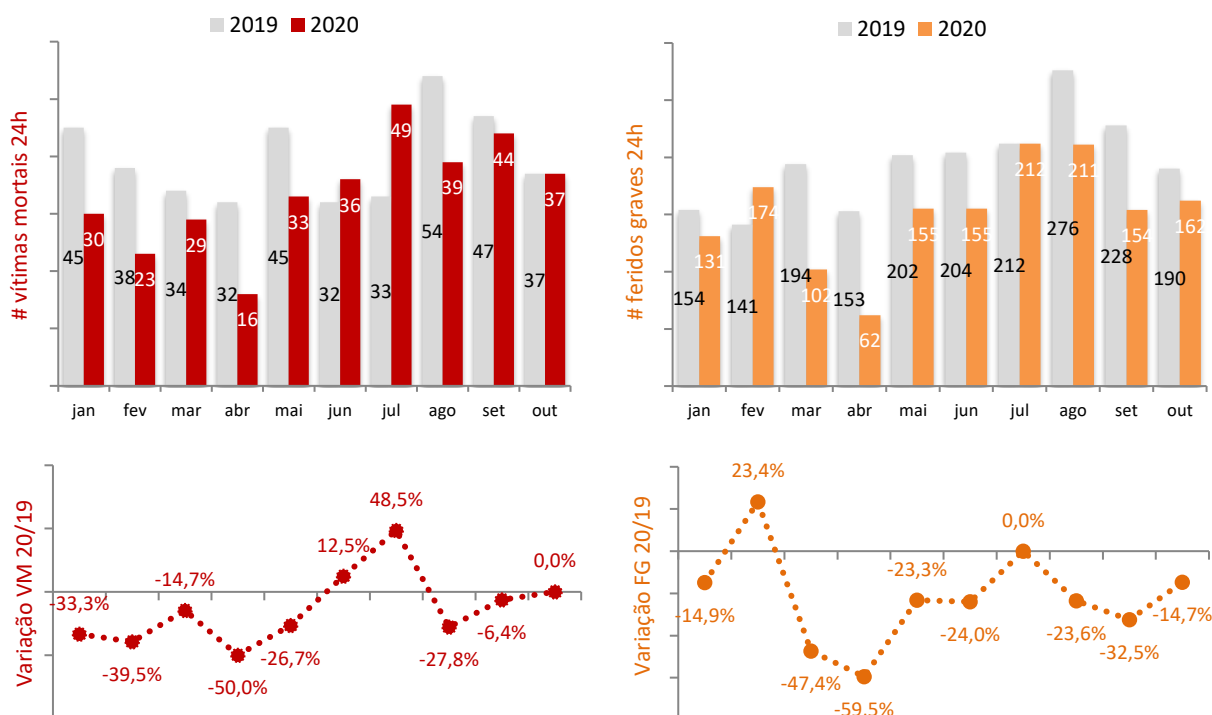

### 2.3. Sinistralidade por dia da semana, janeiro a outubro, 2019 vs 2020

Dia da semana	AcV			VM			FG			FL		
	2019	2020	$\Delta(\%)$ 20/19	2019	2020	$\Delta(\%)$ 20/19	2019	2020	$\Delta(\%)$ 20/19	2019	2020	$\Delta(\%)$ 20/19
2ª feira	4123	3012	-26,9%	52	57	9,6%	205	189	-7,8%	4999	3475	-30,5%
3ª feira	4275	3008	-29,6%	43	39	-9,3%	272	201	-26,1%	5145	3438	-33,2%
4ª feira	4314	2968	-31,2%	42	33	-21,4%	221	195	-11,8%	5185	3424	-34,0%
5ª feira	4510	3118	-30,9%	52	48	-7,7%	258	168	-34,9%	5336	3606	-32,4%
6ª feira	4584	3484	-24,0%	72	53	-26,4%	305	247	-19,0%	5471	3972	-27,4%
Sábado	4211	3157	-25,0%	70	58	-17,1%	372	262	-29,6%	5168	3751	-27,4%
Domingo	3618	2790	-22,9%	66	48	-27,3%	321	256	-20,2%	4631	3365	-27,3%
<b>Total</b>	<b>29635</b>	<b>21537</b>	<b>-27,3%</b>	<b>397</b>	<b>336</b>	<b>-15,4%</b>	<b>1954</b>	<b>1518</b>	<b>-22,3%</b>	<b>35935</b>	<b>25031</b>	<b>-30,3%</b>

Ano 2020 - Valores provisórios

No que respeita aos dias da semana, sexta-feira foi o dia em que se verificou um maior número de acidentes com vítimas (16,2%) e de feridos leves (15,9%). No caso das vítimas mortais e feridos graves evidencia-se o sábado (17,3% do total ocorrido no período, nos dois indicadores). Relativamente ao período homólogo (gráfico 4), as reduções mais acentuadas de vítimas mortais, em valor absoluto, verificaram-se sexta (-19) e a de feridos graves no sábado (-110).

Gráfico 4. Vítimas mortais e feridos graves por dia da semana, janeiro a outubro, 2019 vs 2020

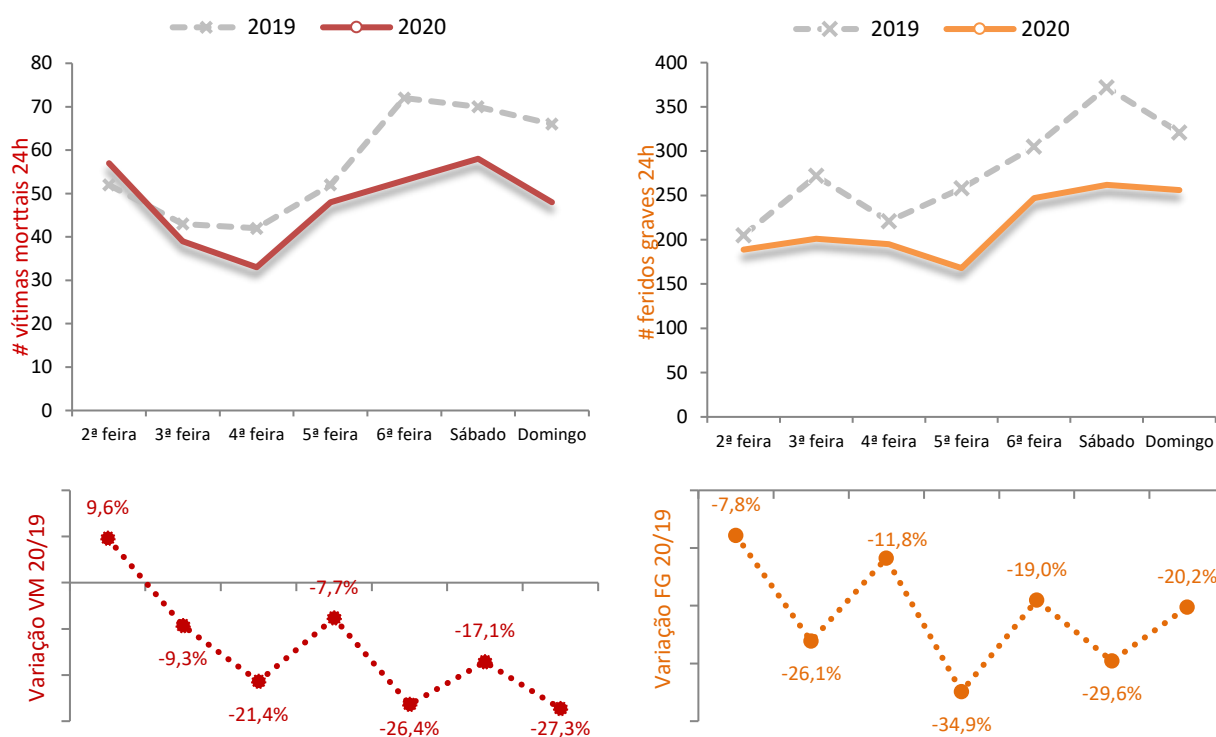

#### 2.4. Sinistralidade por período horário, janeiro a outubro, 2019 vs 2020

Período horário	AcV			VM			FG			FL		
	2019	2020	$\Delta(\%)$ 20/19	2019	2020	$\Delta(\#)$ 20/19	2019	2020	$\Delta(\%)$ 20/19	2019	2020	$\Delta(\%)$ 20/19
00-03h	1073	714	-33,5%	29	25	-4	127	70	-44,9%	1285	860	-33,1%
03-06h	620	391	-36,9%	19	17	-2	77	46	-40,3%	742	471	-36,5%
06-09h	3301	2139	-35,2%	36	36	0	194	122	-37,1%	3930	2512	-36,1%
09-12h	4818	3598	-25,3%	43	46	3	243	194	-20,2%	5706	4089	-28,3%
12-15h	5274	3846	-27,1%	52	47	-5	280	205	-26,8%	6436	4483	-30,3%
15-18h	6221	4482	-28,0%	75	57	-18	377	315	-16,4%	7725	5274	-31,7%
18-21h	5841	4505	-22,9%	89	62	-27	412	372	-9,7%	7035	5159	-26,7%
21-24h	2487	1862	-25,1%	54	46	-8	244	194	-20,5%	3076	2183	-29,0%
<b>Total</b>	<b>29635</b>	<b>21537</b>	<b>-27,3%</b>	<b>397</b>	<b>336</b>	<b>-61</b>	<b>1954</b>	<b>1518</b>	<b>-22,3%</b>	<b>35935</b>	<b>25031</b>	<b>-30,3%</b>

Ano 2020 - Valores provisórios

Quanto ao período horário, a maior incidência de acidentes e vítimas verificou-se entre as 15 e as 21 horas: 41,7% do total de acidentes com vítimas registados entre janeiro e outubro, 35,4% das vítimas mortais, 45,3% dos feridos graves e 41,7% dos feridos leves. Em comparação com o ano anterior (gráfico 5), assinala-se uma maior redução de vítimas mortais no intervalo das 18h-21h (-27) e um aumento de 3 mortos entre as 09h-12h. Em relação aos feridos graves observou-se uma diminuição em todos os períodos horários, destacando-se o das 12h-15h com menos 75 vítimas.

Gráfico 5. Vítimas mortais e feridos graves por período horário, janeiro a outubro, 2019 vs 2020

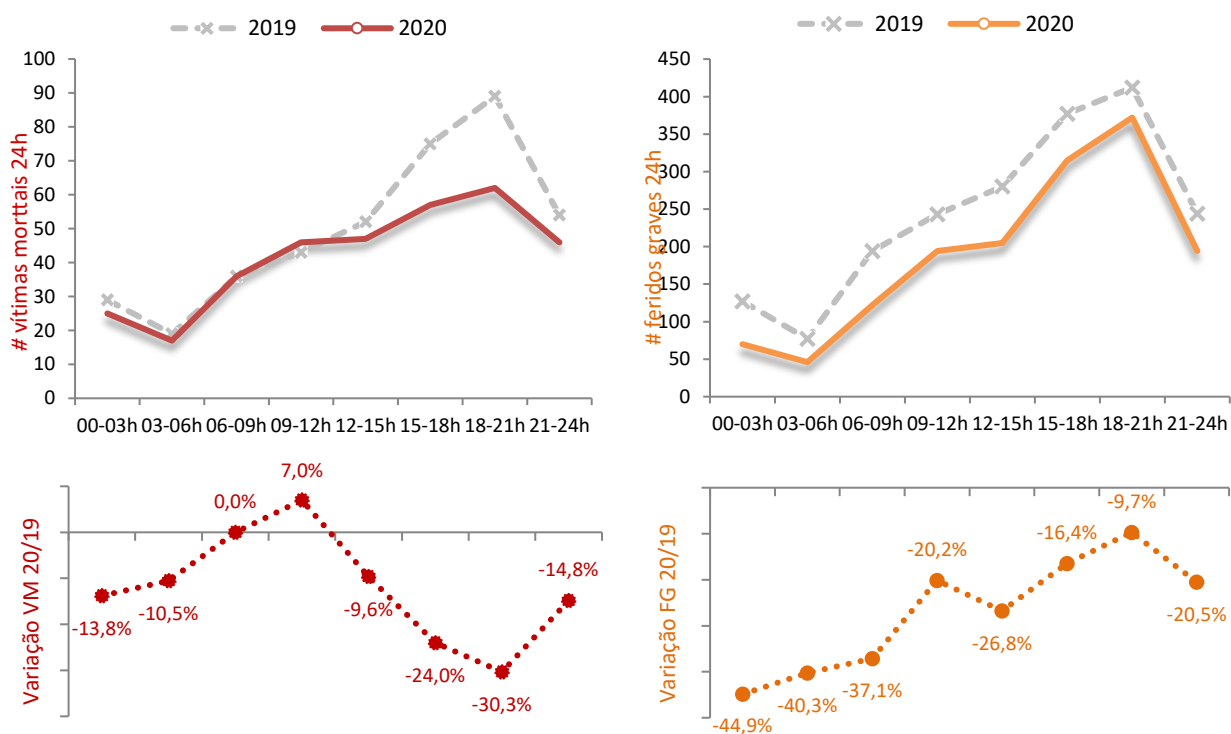

## 2.5. Sinistralidade por fatores atmosféricos, janeiro a outubro, 2019 vs 2020

Fatores Atmosféricos	AcV			VM			FG			FL		
	2019	2020	$\Delta(\%)$ 20/19	2019	2020	$\Delta(\%)$ 20/19	2019	2020	$\Delta(\%)$ 20/19	2019	2020	$\Delta(\%)$ 20/19
Bom tempo	25215	18520	-26,6%	363	300	-17,4%	1756	1364	-22,3%	30388	21421	-29,5%
Chuva	4172	2809	-32,7%	29	32	10,3%	173	132	-23,7%	5201	3353	-35,5%
Nevoeiro	154	155	0,6%	2	3	50,0%	18	17	-5,6%	209	197	-5,7%
Vento	16	18	12,5%	0	0	0,0%	1	2	100,0%	18	17	-5,6%
Neve	8	1	-87,5%	0	0	0,0%	0	0	0,0%	14	1	-92,9%
Fumo	4	2	-50,0%	2	1	-50,0%	5	1	-80,0%	6	3	-50,0%
Granizo	26	4	-84,6%	1	0	-100,0%	1	1	0,0%	46	4	-91,3%
n.d.	40	28	-30,0%	0	0	0,0%	0	1	-	53	35	-34,0%
<b>Total</b>	<b>29635</b>	<b>21537</b>	<b>-27,3%</b>	<b>397</b>	<b>336</b>	<b>-15,4%</b>	<b>1954</b>	<b>1518</b>	<b>-22,3%</b>	<b>35935</b>	<b>25031</b>	<b>-30,3%</b>

n.d. – não definido  
Ano 2020 - Valores provisórios

No que respeita às condições atmosféricas, a maioria dos acidentes com vítimas (86,0%) e das vítimas (89,3% de VM, 89,9% de FG e 85,6% de FL) registou-se com bom tempo, evidenciando-se, no entanto, um aumento de 3 vítimas mortais com chuva (+10,3%) e de 1 vítima mortal com nevoeiro, relativamente ao período de janeiro a outubro de 2019.

## 2.6. Sinistralidade por natureza, janeiro a outubro, 2019 vs 2020

Natureza do acidente	AcV			VM			FG			FL		
	2019	2020	$\Delta(\%)$ 20/19	2019	2020	$\Delta(\%)$ 20/19	2019	2020	$\Delta(\%)$ 20/19	2019	2020	$\Delta(\%)$ 20/19
Atropelamento	4195	2719	-35,2%	56	55	-1,8%	367	216	-41,1%	4166	2653	-36,3%
Colisão	15790	11023	-30,2%	159	124	-22,0%	860	659	-23,4%	21035	13953	-33,7%
Despiste	9650	7795	-19,2%	182	157	-13,7%	727	643	-11,6%	10734	8425	-21,5%
<b>Total</b>	<b>29635</b>	<b>21537</b>	<b>-27,3%</b>	<b>397</b>	<b>336</b>	<b>-15,4%</b>	<b>1954</b>	<b>1518</b>	<b>-22,3%</b>	<b>35935</b>	<b>25031</b>	<b>-30,3%</b>

Ano 2020 - Valores provisórios

No âmbito da natureza, as colisões foram os acidentes que ocorreram com mais frequência, representando cerca de metade dos acidentes com vítimas e dos feridos observados entre janeiro e outubro (51,2% dos acidentes, 43,4% dos feridos graves e 55,7% dos feridos leves), muito embora o maior número de vítimas mortais tenha resultado de despistes (+46,7%).

Face ao período homólogo (gráfico 6), os despistes apresentaram uma redução de 25 vítimas mortais (-13,7%) e 84 feridos graves (-11,6%), nos atropelamentos registou-se menos 1 vítima mortal (-1,8%) e menos 151 feridos graves (-41,1%) enquanto que nas colisões verificou-se um decréscimo de 35 vítimas mortais (-22,0%) e de 201 feridos graves (-23,4%).

Gráfico 6. Vítimas mortais e feridos graves por natureza, janeiro a outubro, 2019 vs 2020

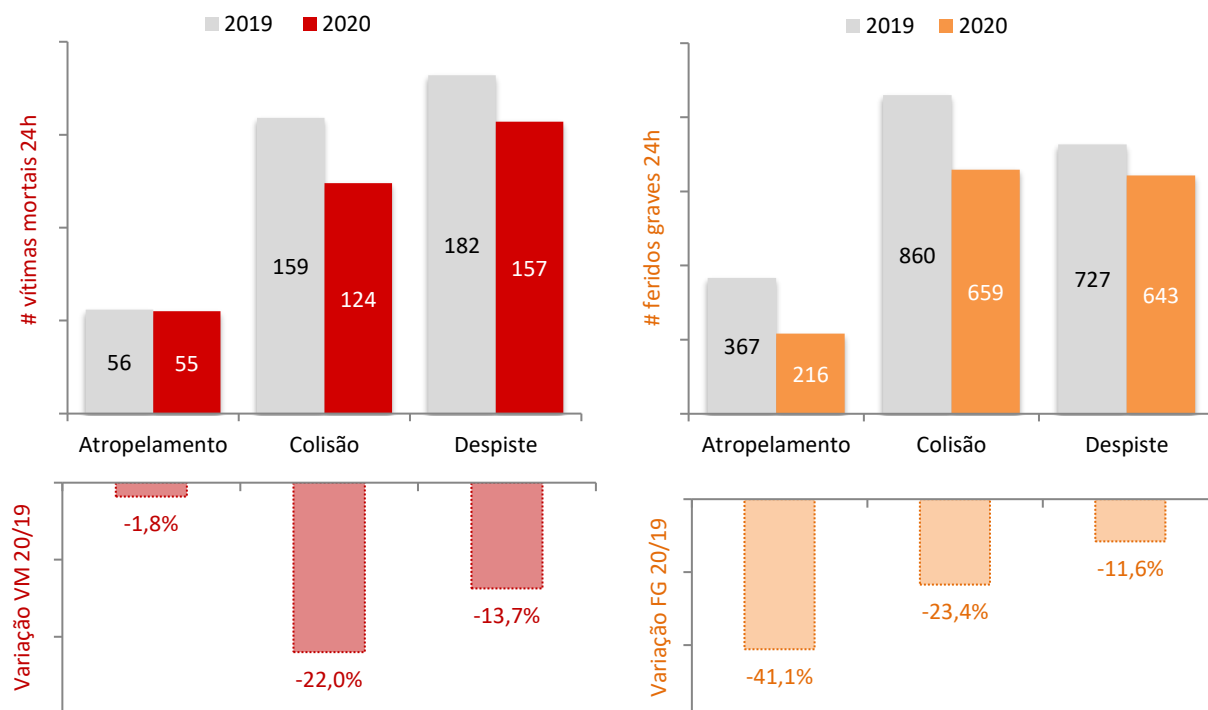

## 2.7. Sinistralidade por localização, janeiro a outubro, 2019 vs 2020

Localização	AcV			VM			FG			FL		
	2019	2020	$\Delta(\%)$ 20/19	2019	2020	$\Delta(\%)$ 20/19	2019	2020	$\Delta(\%)$ 20/19	2019	2020	$\Delta(\%)$ 20/19
Dentro da Localidade	23245	17041	-26,7%	190	179	-5,8%	1225	944	-22,9%	27533	19489	-29,2%
Fora da Localidade	6390	4496	-29,6%	207	157	-24,2%	729	574	-21,3%	8402	5542	-34,0%
<b>Total</b>	<b>29635</b>	<b>21537</b>	<b>-27,3%</b>	<b>397</b>	<b>336</b>	<b>-15,4%</b>	<b>1954</b>	<b>1518</b>	<b>-22,3%</b>	<b>35935</b>	<b>25031</b>	<b>-30,3%</b>

Ano 2020 - Valores provisórios

Em termos de localização, a maior parte dos acidentes e vítimas registados nos primeiros 10 meses ocorreu dentro das localidades: 79,1% do total de acidentes com vítimas, 53,3% de vítimas mortais, 62,2% de feridos graves e 77,9% de feridos leves.

Relativamente ao ano anterior, verificou-se uma melhoria, tanto dentro como fora das localidades (gráfico 7) evidenciando-se a diminuição de 50 vítimas mortais fora das localidades (-24,2%).

Gráfico 7. Vítimas mortais e feridos graves por localização, janeiro a outubro, 2019 vs 2020

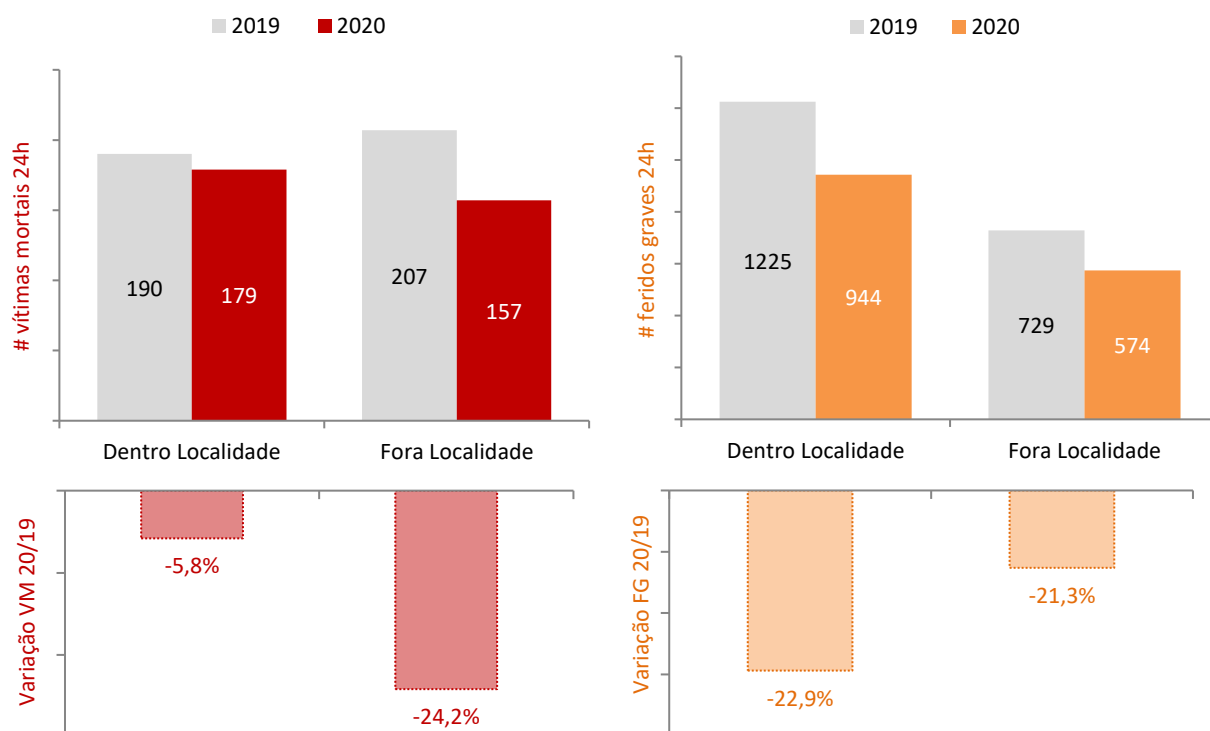

## 2.8. Sinistralidade por tipo de via, janeiro a outubro, 2019 vs 2020

Tipo de via	AcV			VM			FG			FL		
	2019	2020	$\Delta(\%)$ 20/19	2019	2020	$\Delta(\%)$ 20/19	2019	2020	$\Delta(\%)$ 20/19	2019	2020	$\Delta(\%)$ 20/19
AEs	1669	1120	-32,9%	47	38	-19,1%	134	88	-34,3%	2415	1514	-37,3%
Arruamentos	18984	13508	-28,8%	130	116	-10,8%	918	657	-28,4%	22111	15210	-31,2%
EMs	1126	961	-14,7%	26	21	-19,2%	143	115	-19,6%	1367	1073	-21,5%
ENs	5303	4115	-22,4%	121	113	-6,6%	489	457	-6,5%	6902	5050	-26,8%
ERs	271	163	-39,9%	7	3	-57,1%	22	14	-36,4%	349	194	-44,4%
ICs	780	515	-34,0%	21	16	-23,8%	70	52	-25,7%	1020	652	-36,1%
IPs	207	150	-27,5%	12	6	-50,0%	26	23	-11,5%	270	198	-26,7%
Outras vias*	1295	1005	-22,4%	33	23	-30,3%	152	112	-26,3%	1501	1140	-24,1%
<b>Total</b>	<b>29635</b>	<b>21537</b>	<b>-27,3%</b>	<b>397</b>	<b>336</b>	<b>-15,4%</b>	<b>1954</b>	<b>1518</b>	<b>-22,3%</b>	<b>35935</b>	<b>25031</b>	<b>-30,3%</b>

Ano 2020 - Valores provisórios

\*Inclui acessos, estradas florestais, pontes, variantes e não definidas

Quanto ao tipo de via, 62,7% dos acidentes com vítimas, 34,5% das vítimas mortais, 43,3% dos feridos graves e 60,8% dos feridos leves ocorreram em arruamentos. O decréscimo do número de acidentes e de vítimas verificado nestes 10 meses foi extensivo a todas as vias.

Sobre a evolução da sinistralidade mais grave (VM+FG), as maiores reduções percentuais (gráfico 8) observaram-se nas estradas regionais (-41,4%).

Gráfico 8. AcV e VM+FG por tipo de via, variação (%) janeiro a outubro, 2019 vs 2020

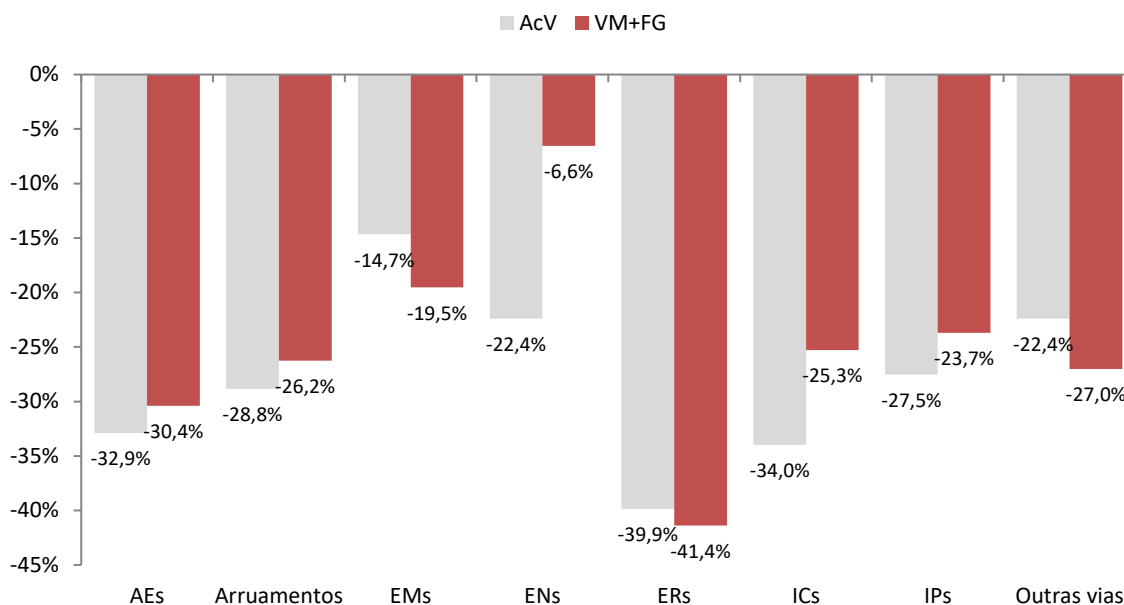

## 2.9. Sinistralidade por distrito, janeiro a outubro, 2019 vs 2020

Distrito	AcV			VM			FG			FL		
	2019	2020	Δ(%) 20/19	2019	2020	Δ(%) 20/19	2019	2020	Δ(%) 20/19	2019	2020	Δ(%) 20/19
Aveiro	2308	1759	-23,8%	28	22	-21,4%	122	96	-21,3%	2756	2029	-26,4%
Beja	386	300	-22,3%	27	13	-51,9%	61	70	14,8%	473	340	-28,1%
Braga	2634	2058	-21,9%	33	22	-33,3%	124	113	-8,9%	3311	2443	-26,2%
Bragança	348	224	-35,6%	7	4	-42,9%	41	33	-19,5%	418	247	-40,9%
C. Branco	442	376	-14,9%	10	10	0,0%	60	71	18,3%	527	402	-23,7%
Coimbra	1375	1020	-25,8%	30	13	-56,7%	75	67	-10,7%	1655	1206	-27,1%
Évora	363	257	-29,2%	12	9	-25,0%	64	40	-37,5%	444	306	-31,1%
Faro	1858	1279	-31,2%	28	22	-21,4%	197	133	-32,5%	2128	1410	-33,7%
Guarda	341	287	-15,8%	12	8	-33,3%	47	36	-23,4%	400	304	-24,0%
Leiria	1529	1032	-32,5%	19	26	36,8%	118	70	-40,7%	1785	1195	-33,1%
Lisboa	6802	4450	-34,6%	41	48	17,1%	306	198	-35,3%	8151	5130	-37,1%
Portalegre	257	209	-18,7%	11	9	-18,2%	52	49	-5,8%	313	245	-21,7%
Porto	5122	3815	-25,5%	44	41	-6,8%	185	144	-22,2%	6365	4528	-28,9%
Santarém	1346	957	-28,9%	28	30	7,1%	181	134	-26,0%	1664	1116	-32,9%
Setúbal	2160	1661	-23,1%	23	21	-8,7%	144	117	-18,8%	2617	1940	-25,9%
V. Castelo	736	548	-25,5%	11	17	54,5%	54	43	-20,4%	882	648	-26,5%
Vila Real	559	437	-21,8%	7	5	-28,6%	45	37	-17,8%	742	526	-29,1%
Viseu	1069	868	-18,8%	26	16	-38,5%	78	67	-14,1%	1304	1016	-22,1%
<b>Total</b>	<b>29635</b>	<b>21537</b>	<b>-27,3%</b>	<b>397</b>	<b>336</b>	<b>-15,4%</b>	<b>1954</b>	<b>1518</b>	<b>-22,3%</b>	<b>35935</b>	<b>25031</b>	<b>-30,3%</b>

Ano 2020 - Valores provisórios

A nível distrital, o número de acidentes com vítimas ocorridos entre janeiro e outubro diminuiu em todos os distritos, comparativamente com o mesmo período de 2019.

Quanto às VM+FG (gráfico 9), observou-se um agravamento nos distritos de Castelo Branco (+15,7%) e uma melhoria em todos os outros.

Em termos absolutos, Leiria e Lisboa (ambos com +7), Viana do Castelo (com +6) e Santarém (com +2) foram os distritos que registaram maiores aumentos de vítimas mortais e Coimbra e Beja a maior redução (-17 e -14, respetivamente).



Gráfico 9. VM + FG por distrito, variação (%) janeiro a outubro, 2019 vs 2020

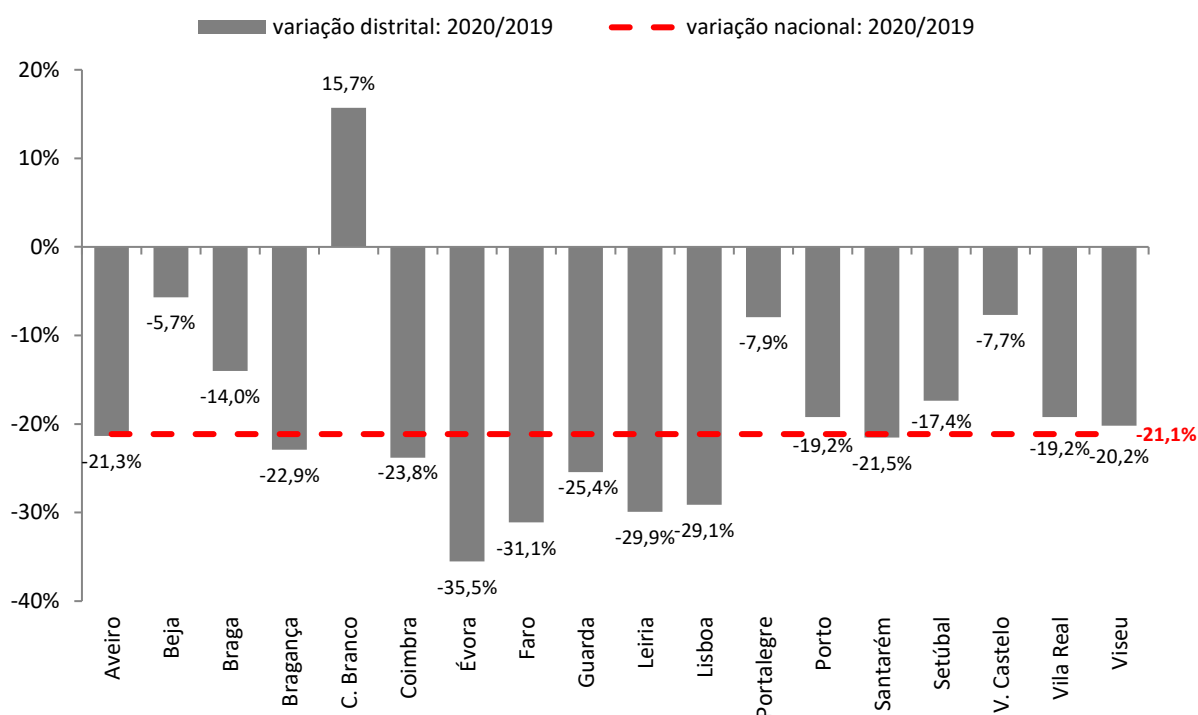

## 2.10. Sinistralidade por categoria de utente, janeiro a outubro, 2019 vs 2020

Utentes	VM			FG			FL		
	2019	2020	$\Delta(\%)$ 20/19	2019	2020	$\Delta(\%)$ 20/19	2019	2020	$\Delta(\%)$ 20/19
Condutores	262	227	-13,4%	1237	1037	-16,2%	23326	17213	-26,2%
Passageiros	77	51	-33,8%	332	264	-20,5%	8545	5235	-38,7%
Peões	58	58	0,0%	385	217	-43,6%	4064	2583	-36,4%
<b>Total</b>	<b>397</b>	<b>336</b>	<b>-15,4%</b>	<b>1954</b>	<b>1518</b>	<b>-22,3%</b>	<b>35935</b>	<b>25031</b>	<b>-30,3%</b>

Ano 2020 - Valores provisórios

No que respeita à categoria de utente, 67,6% de total de vítimas mortais eram condutores, 15,2% passageiros e 17,3% peões (gráfico 10). No caso dos feridos graves, a proporção de condutores foi ligeiramente superior (68,3% destas vítimas), bem como a de passageiros que aumenta para 17,4%, enquanto que no caso dos peões diminuiu para 14,3%. Em comparação com o ano anterior, verificou-se uma redução ao nível dos condutores e passageiros vítimas, especialmente no caso dos passageiros mortos (-33,8%) e dos peões gravemente feridos (-43,6%).

Gráfico 10. Percentagem de VM e FG por categoria de utente, janeiro a outubro de 2020

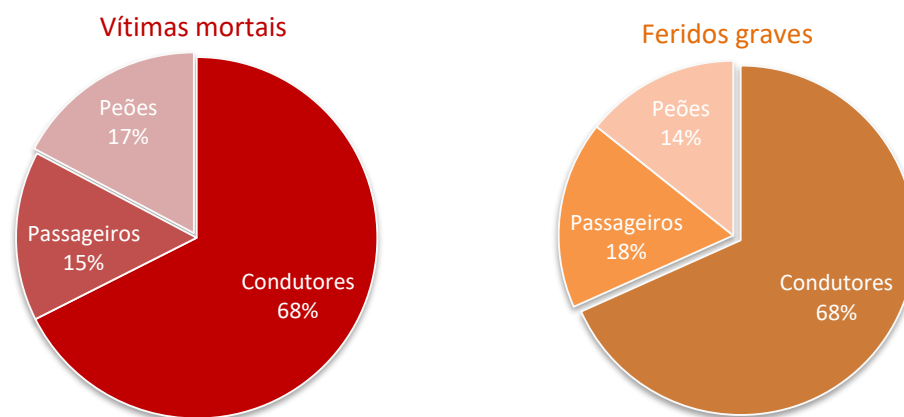

### 2.11. Sinistralidade por categoria de veículo, janeiro a outubro, 2019 vs 2020

Veículos	Veículos intervenientes		
	2019	2020	$\Delta(\%)$ 20/19
Automóveis ligeiros	36183	24612	-32,0%
Automóveis pesados	1348	961	-28,7%
Ciclomotores e motociclos	8293	6493	-21,7%
Restantes veículos	2835	2587	-8,7%
<b>Total</b>	<b>48659</b>	<b>34653</b>	<b>-28,8%</b>

Ano 2020 - Valores provisórios

Em relação à categoria dos veículos intervenientes nos acidentes ocorridos entre janeiro e outubro (gráfico 11), os automóveis ligeiros apresentaram maior expressividade (constituindo 74,4% do total), bem como uma redução mais elevada do que os restantes veículos relativamente ao período homólogo (-32,0%).

Gráfico 11. Categoria de veículos intervenientes em acidentes, janeiro a outubro, 2019 vs 2020

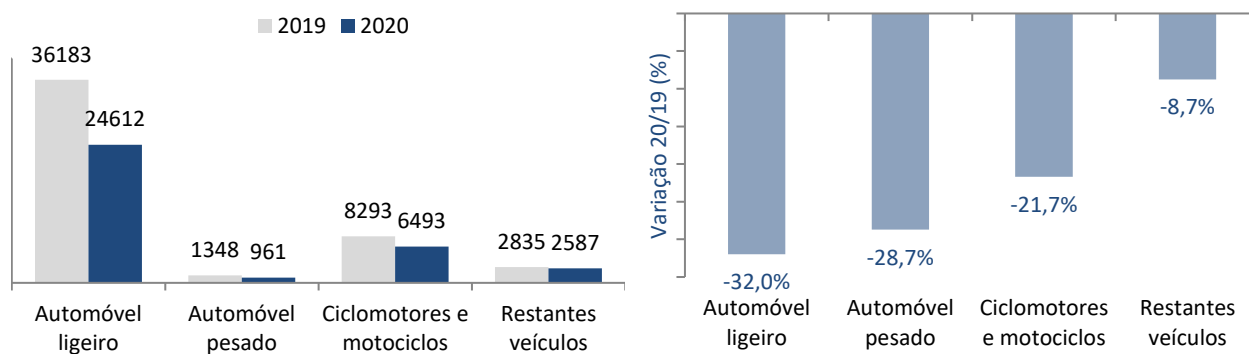

## 2.12. Total de vítimas mortais por entidade gestora de via, janeiro a outubro de 2020

Entidade gestora	VM
IP	138
Brisa	15
Ascendi	12
Município Lisboa	10
Município Leiria	6
Município Porto	5
Município Sintra	5
Município Barcelos	4
Município Loures	4
Município Santarém	4
Globalvia (Beira Interior)	3
Município Braga	3
Município Coimbra	3
Município Gondomar	3
Município Loulé	3
Município Lousada	3
Município Pombal	3
Município Viseu	3
Norte Litoral	3
Algarve	2
Município Amadora	2
Município Cascais	2
Município Castelo Branco	2
Município Coruche	2
Município Fafe	2
Município Felgueiras	2
Município Fornos de Algodres	2
Município Guimarães	2
Município Odemira	2
Município Ovar	2
Município Ponte de Lima	2
Município St. Maria da Feira	2
Município Vila Nova de Gaia	2
AE Transmontana	1
APA	1
Concessão Oeste (Autoestradas do Atlântico)	1
Lusoponte	1
Município Águeda	1
Município Albergaria-a-Velha	1
Município Alcácer do Sal	1
Município Alcanena	1
Município Alcobaça	1
Município Alenquer	1
Município Alfândega da Fé	1
Município Aljezur	1
Município Almada	1
Município Alpiarça	1
Município Alvaiázere	1
Município Anadia	1
Município Arcos de Valdevez	1
Município Arouca	1
Município Azambuja	1
Município Beja	1
Município Benavente	1
Município Cartaxo	1

<b>Entidade gestora</b>	<b>VM</b>
Município Celorico de Basto	1
Município Elvas	1
Município Estarreja	1
Município Faro	1
Município Ferreira do Alentejo	1
Município Ílhavo	1
Município Lagos	1
Município Lamego	1
Município Lousã	1
Município Macedo de Cavaleiros	1
Município Mafra	1
Município Marco de Canaveses	1
Município Matosinhos	1
Município Mealhada	1
Município Melgaço	1
Município Mértola	1
Município Miranda do Corvo	1
Município Mogadouro	1
Município Mourão	1
Município Nazaré	1
Município Nelas	1
Município Odivelas	1
Município Oeiras	1
Município Olhão	1
Município Paredes	1
Município Penamacor	1
Município Ponte de Sor	1
Município Redondo	1
Município Rio Maior	1
Município Sabrosa	1
Município Salvaterra de Magos	1
Município Santa Comba Dão	1
Município Santa Marta de Penaguião	1
Município São João da Pesqueira	1
Município São Pedro do Sul	1
Município Seixal	1
Município Sertão	1
Município Setúbal	1
Município Sever do Vouga	1
Município Sines	1
Município Tábua	1
Município Tavira	1
Município Torres Vedras	1
Município Trofa	1
Município Valença	1
Município Valpaços	1
Município Vila do Conde	1
Município Vila Franca de Xira	1
Município Vila Nova da Barquinha	1
Município Vila Nova de Famalicão	1
Município Vila Nova de Foz Côa	1
Município Vila Nova de Poiares	1
Município Vinhais	1
Município Vouzela	1
Norscut - Interior Norte	1

<b>Entidade gestora</b>	<b>VM</b>
Outra	1
<b>Total</b>	<b>336</b>

APA – Agência Portuguesa do Ambiente / IP – Infraestruturas de Portugal

Nos primeiros dez meses de 2020, mais de metade (52,1%) das vítimas mortais registaram-se na rede rodoviária sob responsabilidade de 4 gestores de infraestruturas: Infraestruturas de Portugal (41,1%), da Brisa (4,5%), da Ascendi (3,6%) e da Câmara Municipal de Lisboa (3,0%).

## 2.13. Vítimas mortais por localização e entidade gestora de via, janeiro a outubro de 2020

VM	FG	FL	Natureza	Tipo de via	Distrito	Concelho	Localização	Via	Km	Entidade gestora
1	0	0	Atropelamento	Arruamento	Aveiro	Albergaria-a-Velha	Dentro das localidades	Rua Principal - por baixo do viaduto da A1		Município Albergaria-a-Velha
1	0	0	Atropelamento	A - Autoestrada	Lisboa	Alenquer	Fora das localidades	A1	31,48	Brisa
1	0	1	Colisão	EN - Estrada Nacional	Lisboa	Azambuja	Fora das localidades	EN366	12,924	IP
1	0	0	Atropelamento	Arruamento	Braga	Barcelos	Dentro das localidades	Largo Marechal Gomes da Costa		Município Barcelos
1	0	1	Atropelamento	EN - Estrada Nacional	Coimbra	Coimbra	Dentro das localidades	EN111	28,7	IP
1	1	0	Colisão	IP- Itinerário Principal	Évora	Évora	Fora das localidades	IP2	284,913	IP
1	0	1	Despiste	EN - Estrada Nacional	Faro	Faro	Fora das localidades	EN2	731,7	IP
1	3	0	Despiste	Arruamento	Porto	Gondomar	Dentro das localidades	Rua Couce		Município Gondomar
1	0	0	Atropelamento	Arruamento	Lisboa	Lisboa	Dentro das localidades	Avenida Almirante Reis		Município Lisboa
1	0	0	Atropelamento	Arruamento	Lisboa	Lisboa	Dentro das localidades	Rua Roy Campbell		Município Lisboa
1	0	0	Atropelamento	Arruamento	Lisboa	Lisboa	Dentro das localidades	Avenida Infante Dom Henrique		Município Lisboa
1	0	1	Colisão	Arruamento	Porto	Lousada	Dentro das localidades	Variante Serra de Campelos		Município Lousada
1	0	1	Despiste	EF - Estrada Florestal	Bragança	Macedo de Cavaleiros	Fora das localidades			Município Macedo de Cavaleiros
1	1	1	Colisão	Arruamento	Porto	Marco de Canaveses	Dentro das localidades	Avenida do Futebol Clube do Porto - Tuíás		Município Marco de Canaveses
1	0	1	Atropelamento	Arruamento/EN	Leiria	Marinha Grande	Dentro das localidades	Rua Leiria		IP
1	0	0	Despiste	EM - Estrada Municipal	Viana do Castelo	Melgaço	Dentro das localidades		0,1	Município Melgaço
1	0	0	Despiste	Outra Via	Coimbra	Montemor-o-Velho	Fora das localidades			APA
1	0	1	Despiste	Arruamento	Lisboa	Odivelas	Dentro das localidades	Rua das Hortas		Município Odivelas
1	0	0	Despiste	VAR - Variante	Aveiro	Ovar	Dentro das localidades		2	Ascendi (Costa de Prata)
1	0	0	Atropelamento	EN - Estrada Nacional	Leiria	Pombal	Dentro das localidades	EN109	142	IP
1	0	0	Despiste	EN - Estrada Nacional	Faro	Portimão	Fora das localidades	EN125	38,6	IP (Algarve Litoral)
1	0	0	Atropelamento	Arruamento	Porto	Porto	Dentro das localidades	Rua São Roque da Lameira		Município Porto
1	0	0	Colisão	Arruamento	Santarém	Salvaterra de Magos	Dentro das localidades	Rua das Janeiras de Baixo		Município Salvaterra de Magos
1	0	0	Atropelamento	Arruamento	Aveiro	Santa Maria da Feira	Dentro das localidades	Rua Mestre Emília		Município St. Maria da Feira
1	0	0	Colisão	Arruamento	Setúbal	Setúbal	Dentro das localidades	Estrada dos Ciprestes		Município Setúbal
1	1	3	Colisão	Arruamento/EN	Porto	Vila do Conde	Dentro das localidades	Rua Nova		IP
1	0	0	Atropelamento	IC - Itinerário Complementar	Lisboa	Vila Franca de Xira	Dentro das localidades	IC2	27,7	IP
1	0	0	Colisão	Arruamento	Braga	Vila Nova de Famalicão	Dentro das localidades	Avenida de Tibães - Ribeira de Baixo 925		Município Vila Nova de Famalicão
1	0	0	Atropelamento	EN - Estrada Nacional	Porto	Vila Nova de Gaia	Dentro das localidades	EN222	18,532	IP
1	0	0	Despiste	EM - Estrada Municipal	Viseu	Vouzela	Dentro das localidades		0,1	Município Vouzela
1	0	1	Colisão	EN - Estrada Nacional	Santarém	Abrantes	Fora das localidades	EN3	104,85	IP
1	0	1	Atropelamento	EN - Estrada Nacional	Leiria	Alcobaça	Dentro das localidades	EN242	22,1	IP
1	0	2	Colisão	Arruamento	Braga	Barcelos	Dentro das localidades	Rua de Santiago de Cossourado		Município Barcelos
1	0	1	Colisão	EN - Estrada Nacional	Viana do Castelo	Caminha	Dentro das localidades	EN13	82,25	IP
1	0	1	Despiste	Outra Via	Lisboa	Cascais	Fora das localidades			Ascendi (Grande Lisboa)

VM	FG	FL	Natureza	Tipo de via	Distrito	Concelho	Localização	Via	Km	Entidade gestora
2	2	2	Colisão	EN - Estrada Nacional	Beja	Castro Verde	Fora das localidades	EN2	640,209	IP
1	0	0	Despiste	Arruamento	Aveiro	Ílhavo	Dentro das localidades	Rua da Mota		Município Ílhavo
3	0	0	Despiste	Arruamento	Lisboa	Lisboa	Dentro das localidades	Avenida Marechal Craveiro Lopes		Município Lisboa
1	2	0	Despiste	Outra Via	Faro	Loulé	Dentro das localidades			Município Loulé
1	2	0	Despiste	EF - Estrada Florestal	Coimbra	Lousã	Fora das localidades		1	Município Lousã
1	0	0	Colisão	Arruamento	Viseu	Nelas	Dentro das localidades	Avenida da Liberdade - Algeraz		Município Nelas
1	0	0	Despiste	IC - Itinerário Complementar	Lisboa	Odivelas	Fora das localidades	IC22	1	IP
1	3	1	Colisão	IC - Itinerário Complementar	Aveiro	Oliveira de Azeméis	Fora das localidades	IC2	262,27	IP
1	0	0	Despiste	Arruamento	Aveiro	Ovar	Dentro das localidades	Avenida do Emigrante		Município Ovar
1	0	1	Atropelamento	IC - Itinerário Complementar	Leiria	Pombal	Fora das localidades	IC2	143,45	IP
1	0	0	Atropelamento	EN - Estrada Nacional	Leiria	Pombal	Dentro das localidades	EN109	138,87	IP
1	0	0	Despiste	Arruamento	Leiria	Pombal	Dentro das localidades	Rua da Capela		Município Pombal
1	0	1	Colisão	EN - Estrada Nacional	Viana do Castelo	Ponte de Lima	Fora das localidades	EN201	31	IP
1	0	0	Despiste	A - Autoestrada	Faro	Portimão	Fora das localidades	A22	17,3	Algarve
1	0	0	Despiste	Arruamento	Aveiro	Santa Maria da Feira	Dentro das localidades	Travessa Nossa Senhora do Ó		Município St. Maria da Feira
1	0	0	Despiste	Arruamento	Aveiro	Águeda	Dentro das localidades	rua Vale do Grou		Município Águeda
1	0	0	Atropelamento	EN - Estrada Nacional	Faro	Albufeira	Fora das localidades	EN395	50,9	IP
1	0	0	Despiste	ER - Estrada Regional	Setúbal	Alcácer do Sal	Fora das localidades	ER253	7,9	IP
1	1	4	Colisão	IC - Itinerário Complementar	Lisboa	Alenquer	Fora das localidades	IC2	47,1	IP
1	0	0	Colisão	Arruamento	Santarém	Alpiarça	Dentro das localidades	RUA C ZONA INDUSTRIAL DE ALPIARÇA		Município Alpiarça
1	0	3	Colisão	IC - Itinerário Complementar	Leiria	Ansião	Fora das localidades	IC8	63,9	IP
2	0	0	Despiste	EN - Estrada Nacional	Castelo Branco	Castelo Branco	Fora das localidades	EN3	209,2	IP
1	0	0	Colisão	EN - Estrada Nacional	Aveiro	Estarreja	Dentro das localidades	EN109	50,1	IP
1	0	0	Atropelamento	Arruamento	Porto	Felgueiras	Dentro das localidades			Município Felgueiras
1	1	0	Colisão	EN - Estrada Nacional	Coimbra	Figueira da Foz	Dentro das localidades	EN109	135,5	IP
1	0	0	Despiste	EN - Estrada Nacional	Braga	Guimarães	Dentro das localidades	EN105	46,1	IP
1	0	0	Despiste	EM - Estrada Municipal	Faro	Lagos	Fora das localidades		0,1	Município Lagos
1	0	0	Atropelamento	Arruamento	Lisboa	Mafra	Dentro das localidades	Avenida 9 de Julho		Município Mafra
1	2	2	Colisão	EN - Estrada Nacional	Lisboa	Mafra	Fora das localidades	EN8	29,3	IP
1	0	0	Atropelamento	Arruamento	Porto	Matosinhos	Dentro das localidades	Rua Real de Cima		Município Matosinhos
1	0	0	Atropelamento	A - Autoestrada	Porto	Matosinhos	Fora das localidades	A4	6,8	Ascendi (Grande Porto)
1	0	0	Despiste	EN - Estrada Nacional	Aveiro	Murtosa	Dentro das localidades		46,1	IP
1	0	1	Colisão	A - Autoestrada	Guarda	Pinhel	Fora das localidades	A25	176,6	Ascendi (Beira Litoral e Alta)
2	0	3	Despiste	Arruamento	Leiria	Pombal	Dentro das localidades	Rua do Castanhal		Município Pombal
1	0	0	Atropelamento	EN - Estrada Nacional	Porto	Póvoa de Varzim	Dentro das localidades	EN205	6,4	IP
1	0	0	Colisão	EN - Estrada Nacional	Porto	Santo Tirso	Fora das localidades	EN104	0	IP
1	0	0	Colisão	Arruamento	Lisboa	Sintra	Dentro das localidades	Rua da Aviação Portuguesa - Vila Verde		Município Sintra

VM	FG	FL	Natureza	Tipo de via	Distrito	Concelho	Localização	Via	Km	Entidade gestora
1	0	0	Despiste	Arruamento	Lisboa	Sintra	Dentro das localidades	Rua do Pinhal de Troia		Município Sintra
1	0	0	Despiste	EN - Estrada Nacional	Braga	Vieira do Minho	Dentro das localidades	EN103	77	IP
1	2	0	Colisão	A - Autoestrada	Castelo Branco	Vila Velha de Ródão	Fora das localidades	A23	77,4	Globalvia (Beira Interior)
1	0	0	Despiste	EN - Estrada Nacional	Viseu	Viseu	Fora das localidades	EN229	65,67	IP
1	0	0	Despiste	Arruamento	Viseu	Viseu	Dentro das localidades	Rua Principal - Moure de Madalena 44		Município Viseu
2	0	0	Colisão	IC - Itinerário Complementar	Viana do Castelo	Arcos de Valdevez	Fora das localidades	IC28	5,5	IP
1	0	0	Colisão	EN - Estrada Nacional	Santarém	Cartaxo	Dentro das localidades	EN365-2		IP
1	1	4	Colisão	EN - Estrada Nacional	Portalegre	Castelo de Vide	Fora das localidades	EN18	156	IP
1	0	0	Despiste	EN - Estrada Nacional	Beja	Ferreira do Alentejo	Fora das localidades	EN121	33,7	IP
1	0	0	Despiste	A - Autoestrada	Guarda	Fornos de Algodres	Fora das localidades	A25	125,65	Ascendi (Beira Litoral e Alta)
1	0	0	Colisão	Arruamento	Porto	Gondomar	Dentro das localidades	Rua Caravelo		Município Gondomar
1	0	0	Despiste	Arruamento	Lisboa	Loures	Dentro das localidades	Rua Rosa Branca		Município Loures
1	1	0	Despiste	Outra Via	Porto	Matosinhos	Fora das localidades		1,6	Ascendi (Grande Porto)
1	0	0	Colisão	IC - Itinerário Complementar	Leiria	Pombal	Fora das localidades	IC8	47,9	IP
1	0	3	Despiste	EN - Estrada Nacional	Portalegre	Ponte de Sor	Fora das localidades	EN2	449,5	IP
1	0	0	Colisão	Arruamento	Santarém	Rio Maior	Dentro das localidades	Avenida dos Combatentes		Município Rio Maior
1	0	3	Colisão	Arruamento	Santarém	Santarém	Dentro das localidades	Estrada do Peso - Ponte D'Asseca		Município Santarém
1	0	0	Despiste	Arruamento	Santarém	Santarém	Dentro das localidades	Rua Principal - Sinterra		Município Santarém
1	0	1	Despiste	EN - Estrada Nacional	Setúbal	Sesimbra	Fora das localidades	EN377	28,36	IP
1	0	0	Despiste	Arruamento	Lisboa	Sintra	Dentro das localidades	Rua Principal 108		Município Sintra
1	0	0	Colisão	IP - Itinerário Principal	Setúbal	Alcochete	Fora das localidades	IP1	9,4	Lusoponte
1	0	0	Colisão	EN - Estrada Nacional	Aveiro	Anadia	Dentro das localidades	EN1	212,1	IP
1	0	0	Colisão	EN - Estrada Nacional	Aveiro	Murtosa	Fora das localidades	EN327	50,1	IP
1	0	4	Colisão	Arruamento	Lisboa	Azambuja	Dentro das localidades	Rua da Boavista - Casais do Vale do Brejo		Município Azambuja
1	1	3	Colisão	Arruamento	Santarém	Benavente	Dentro das localidades	ZONA INDUSTRIAL		Município Benavente
1	0	0	Colisão	VAR - Variante	Braga	Braga	Fora das localidades		1,7	Brisa
1	0	0	Despiste	EM - Estrada Municipal	Santarém	Coruche	Fora das localidades		0,1	Município Coruche
1	0	0	Despiste	Arruamento	Braga	Fafe	Dentro das localidades	Rua de Casares 1699		Município Fafe
2	0	0	Despiste	Arruamento	Guarda	Fornos de Algodres	Dentro das localidades	Avenida 25 de Abril		Município Fornos de Algodres
1	0	1	Despiste	A - Autoestrada	Braga	Guimarães	Fora das localidades	A7	44,9	Ascendi (Norte)
1	0	0	Atropelamento	EN - Estrada Nacional	Braga	Guimarães	Dentro das localidades	EN207	67	IP
1	0	0	Colisão	EN - Estrada Nacional	Coimbra	Lousã	Fora das localidades	EN342	72,7	IP
1	0	0	Atropelamento	A - Autoestrada	Porto	Matosinhos	Fora das localidades	A4	2,95	Ascendi (Grande Porto)
1	0	0	Despiste	EM - Estrada Municipal	Beja	Mértola	Fora das localidades		0,1	Município Mértola
1	0	0	Despiste	EM - Estrada Municipal	Coimbra	Miranda do Corvo	Fora das localidades		0,1	Município Miranda do Corvo
1	1	1	Colisão	EN - Estrada Nacional	Évora	Montemor-o-Novo	Fora das localidades	EN4	69,645	IP
1	0	0	Colisão	IC - Itinerário Complementar	Leiria	Pombal	Dentro das localidades	IC2	144,461	IP



VM	FG	FL	Natureza	Tipo de via	Distrito	Concelho	Localização	Via	Km	Entidade gestora
1	0	0	Atropelamento	Arruamento	Viana do Castelo	Ponte de Lima	Dentro das localidades	Rua do Telheiro - Telheiro		Município Ponte de Lima
1	0	0	Despiste	Arruamento	Portalegre	Ponte de Sor	Dentro das localidades	Rua do Centro de Artes e Cultura		Município Ponte de Sor
1	0	0	Colisão	A - Autoestrada	Porto	Póvoa de Varzim	Fora das localidades	A28	31,6	Norte Litoral
1	0	0	Despiste	EN - Estrada Nacional	Évora	Reguengos de Monsaraz	Fora das localidades	EN256	24,6	IP
1	1	0	Colisão	IC - Itinerário Complementar	Santarém	Rio Maior	Fora das localidades	IC2	65,6	IP
1	0	0	Despiste	A - Autoestrada	Aveiro	Santa Maria da Feira	Fora das localidades	A1	280,12	Brisa
1	0	0	Despiste	Arruamento	Viseu	São João da Pesqueira	Dentro das localidades	Rua Nossa Senhora do Socorro		Município São João da Pesqueira
1	0	0	Despiste	Arruamento	Aveiro	Sever do Vouga	Dentro das localidades	Rua de Paço		Município Sever do Vouga
1	0	0	Despiste	Outra Via	Viana do Castelo	Valença	Dentro das localidades			Município Valença
1	0	1	Despiste	Arruamento	Vila Real	Valpaços	Dentro das localidades	Rua da Casa Branca		Município Valpaços
1	0	1	Despiste	Arruamento	Viseu	Viseu	Dentro das localidades	Rua da Ponte		Município Viseu
1	0	0	Atropelamento	Arruamento	Braga	Braga	Dentro das localidades	Rua do Ferraz		Município Braga
1	0	1	Colisão	Arruamento	Faro	Olhão	Dentro das localidades	Avenida Heróis de 1808		Município Olhão
1	0	0	Colisão	Arruamento	Braga	Guimarães	Dentro das localidades	Rua Nossa Senhora Penha		Município Guimarães
1	0	1	Despiste	A - Autoestrada	Porto	Porto	Fora das localidades	A28	1,6	IP
1	1	0	Despiste	Outra Via	Lisboa	Cascais	Fora das localidades			Ascendi (Grande Lisboa)
1	0	0	Atropelamento	EN - Estrada Nacional	Lisboa	Vila Franca de Xira	Dentro das localidades	EN10	132	Município Vila Franca de Xira
1	0	0	Colisão	A - Autoestrada	Santarém	Santarém	Fora das localidades	A1	81,97	Brisa
1	0	0	Despiste	Arruamento	Lisboa	Amadora	Dentro das localidades	Praça Doutor Mário Soares		Município Amadora
1	0	0	Despiste	Arruamento	Viseu	Santa Comba Dão	Dentro das localidades	Rua das Quintas		Município Santa Comba Dão
1	0	1	Colisão	Arruamento	Setúbal	Seixal	Dentro das localidades	Avenida Silva Gomes		Município Seixal
1	0	0	Despiste	Outra Via	Guarda	Vila Nova de Foz Côa	Fora das localidades			Município Vila Nova de Foz Côa
2	0	0	Despiste	A - Autoestrada	Porto	Amarante	Fora das localidades	A4	69,95	IP
1	0	0	Colisão	EM - Estrada Municipal	Santarém	Cartaxo	Fora das localidades		2,5	Município Cartaxo
1	0	1	Despiste	EN - Estrada Nacional	Beja	Beja	Fora das localidades	EN391	0,1	Município Beja
1	0	1	Colisão	EN - Estrada Nacional	Setúbal	Montijo	Fora das localidades	EN10	69,3	IP
1	0	6	Colisão	EN - Estrada Nacional	Viana do Castelo	Viana do Castelo	Dentro das localidades	EN13	60,4	IP
1	1	0	Colisão	Arruamento/EN	Porto	Santo Tirso	Dentro das localidades	Rua Fernando Pires Lima		IP
1	0	0	Despiste	EM - Estrada Municipal	Santarém	Coruche	Fora das localidades		0,1	Município Coruche
1	0	0	Despiste	EN - Estrada Nacional	Leiria	Alvaiázere	Fora das localidades	EN110	64,7	IP
1	0	0	Despiste	EN - Estrada Nacional	Santarém	Benavente	Dentro das localidades	EN10	109,9	IP
2	0	0	Despiste	EN - Estrada Nacional	Faro	Faro	Fora das localidades	EN125-10	1,9	IP (Algarve Litoral)
1	0	0	Atropelamento	Arruamento	Lisboa	Cascais	Dentro das localidades	Avenida Marginal		Município Cascais
1	0	0	Despiste	EN - Estrada Nacional	Évora	Mourão	Fora das localidades	EN385	13,517	Município Mourão
1	0	0	Colisão	Arruamento	Porto	Gondomar	Dentro das localidades	Rua Fábrica 15		Município Gondomar
1	0	1	Despiste	EF - Estrada Florestal	Santarém	Santarém	Dentro das localidades			Município Santarém
2	0	1	Colisão	EN - Estrada Nacional	Braga	Barcelos	Dentro das localidades	EN204	28,7	IP

VM	FG	FL	Natureza	Tipo de via	Distrito	Concelho	Localização	Via	Km	Entidade gestora
1	0	1	Colisão	ER - Estrada Regional	Setúbal	Almada	Dentro das localidades	ER377	1	Outra
1	0	0	Despiste	A - Autoestrada	Porto	Vila do Conde	Fora das localidades	A28	26,82	Norte Litoral
1	0	0	Despiste	EM - Estrada Municipal	Bragança	Mogadouro	Fora das localidades		0,1	Município Mogadouro
1	0	0	Colisão	IC - Itinerário Complementar	Setúbal	Alcácer do Sal	Fora das localidades	IC1	553	IP
1	0	1	Atropelamento	A - Autoestrada	Lisboa	Azambuja	Fora das localidades	A1	45,15	Brisa
1	0	0	Colisão	Arruamento	Lisboa	Lisboa	Dentro das localidades	Rua Dom Luís I		Município Lisboa
1	0	0	Atropelamento	EN - Estrada Nacional	Faro	Loulé	Dentro das localidades	EN270	16,2	Município Loulé
1	0	0	Colisão	A - Autoestrada	Setúbal	Moita	Fora das localidades	A33	26,5	IP (Baixo Tejo)
1	0	0	Atropelamento	Arruamento	Setúbal	Almada	Dentro das localidades	Rua General Humberto Delgado - Vale Figueira		Município Almada
1	0	0	Despiste	Arruamento	Setúbal	Alcácer do Sal	Dentro das localidades	Rua Bom Jesus dos Mártires		Município Alcácer do Sal
1	0	0	Despiste	EN - Estrada Nacional	Vila Real	Chaves	Fora das localidades	EN103-5	1,6	IP
1	0	0	Colisão	Arruamento/EN	Setúbal	Seixal	Dentro das localidades	Avenida 25 de Abril		IP
1	0	0	Despiste	A - Autoestrada	Porto	Trofa	Fora das localidades	A3	20,9	Brisa
1	0	0	Colisão	EN - Estrada Nacional	Setúbal	Moita	Dentro das localidades	EN11-2	0,8	IP
1	0	0	Despiste	EF - Estrada Florestal	Bragança	Vinhais	Fora das localidades			Município Vinhais
1	4	0	Despiste	EN - Estrada Nacional	Castelo Branco	Castelo Branco	Fora das localidades	EN18	97,55	IP
2	1	3	Colisão	A - Autoestrada	Viana do Castelo	Paredes de Coura	Fora das localidades	A3	90,3	Brisa
1	1	2	Despiste	EF - Estrada Florestal	Castelo Branco	Sertã	Fora das localidades			Município Sertã
1	0	1	Colisão	Arruamento	Lisboa	Loures	Dentro das localidades	Rua Comandante Ramiro Correia		Município Loures
2	0	0	Colisão	EN - Estrada Nacional	Faro	Olhão	Fora das localidades	EN125	123,3	IP (Algarve Litoral)
1	0	0	Despiste	A - Autoestrada	Guarda	Almeida	Fora das localidades	A25	193,3	Ascendi (Beira Litoral e Alta)
1	0	0	Colisão	EN - Estrada Nacional	Guarda	Guarda	Fora das localidades	EN221	181	IP
1	0	0	Colisão	EN - Estrada Nacional	Santarém	Almeirim	Fora das localidades	EN118	68,1	IP
1	0	0	Despiste	EF - Estrada Florestal	Aveiro	Mealhada	Fora das localidades			Município Mealhada
1	0	0	Despiste	EN - Estrada Nacional	Évora	Évora	Fora das localidades	EN380	71,291	IP
1	0	0	Despiste	EM - Estrada Municipal	Faro	Tavira	Fora das localidades		0,1	Município Tavira
1	0	0	Atropelamento	Arruamento	Porto	Porto	Dentro das localidades	Campo 24 de Agosto		Município Porto
1	0	0	Colisão	EN - Estrada Nacional	Porto	Vila Nova de Gaia	Dentro das localidades	EN222	6,15	IP
1	0	0	Despiste	Arruamento	Santarém	Santarém	Dentro das localidades	Circular Urbana Dom Luís I		Município Santarém
1	0	0	Despiste	EM - Estrada Municipal	Vila Real	Sabrosa	Fora das localidades		0,1	Município Sabrosa
1	0	0	Despiste	EM - Estrada Municipal	Faro	Aljezur	Fora das localidades		0,1	Município Aljezur
1	0	1	Colisão	EN - Estrada Nacional	Porto	Lousada	Dentro das localidades	EN106	13,8	IP
1	0	0	Despiste	IC - Itinerário Complementar	Lisboa	Azambuja	Fora das localidades	IC2	52,3	IP
1	0	2	Colisão	EN - Estrada Nacional	Santarém	Tomar	Dentro das localidades	EN110	101,2	IP
1	0	1	Colisão	Arruamento	Braga	Fafe	Dentro das localidades	Avenida de São Jorge		Município Fafe
1	0	0	Atropelamento	Arruamento	Lisboa	Sintra	Dentro das localidades	Avenida Miguel Torga		Município Sintra
1	0	0	Despiste	EM - Estrada Municipal	Castelo Branco	Castelo Branco	Fora das localidades		13,8	Município Castelo Branco
1	0	0	Despiste	Arruamento	Porto	Vila Nova de Gaia	Dentro das localidades	Avenida Infante Dom Henrique		Município Vila Nova de Gaia

VM	FG	FL	Natureza	Tipo de via	Distrito	Concelho	Localização	Via	Km	Entidade gestora
1	0	0	Despiste	A - Autoestrada	Coimbra	Figueira da Foz	Fora das localidades	A17	62,365	Brisa
1	1	0	Despiste	A - Autoestrada	Viseu	Viseu	Fora das localidades	A25	90,995	Ascendi (Beira Litoral e Alta)
1	0	0	Colisão	EN - Estrada Nacional	Coimbra	Vila Nova de Poiares	Dentro das localidades	EN2	246,6	Município Vila Nova de Poiares
1	0	0	Colisão	Arruamento	Coimbra	Coimbra	Dentro das localidades	Rua da Catraia		Município Coimbra
1	0	1	Despiste	Arruamento	Porto	Lousada	Dentro das localidades	Avenida de Paços 709		Município Lousada
1	0	0	Despiste	IP- Itinerário Principal	Viseu	Mortágua	Fora das localidades	IP3	72	IP
1	0	0	Despiste	Arruamento	Lisboa	Loures	Dentro das localidades	Rua Amizade		Município Loures
1	0	1	Colisão	EN - Estrada Nacional	Setúbal	Sesimbra	Fora das localidades	EN378	13,13	IP
1	0	1	Despiste	Outra Via	Viana do Castelo	Arcos de Valdevez	Dentro das localidades			Município Arcos de Valdevez
1	0	0	Despiste	EN - Estrada Nacional	Santarém	Coruche	Fora das localidades	EN114	132,2	IP
1	0	0	Despiste	Arruamento	Aveiro	Santa Maria da Feira	Dentro das localidades	Avenida de Santiago		IP
1	0	0	Despiste	EM - Estrada Municipal	Castelo Branco	Penamacor	Fora das localidades		1,8	Município Penamacor
1	0	2	Colisão	EN - Estrada Nacional	Viana do Castelo	Monção	Dentro das localidades	EN202	1,9	IP
1	0	0	Colisão	Arruamento	Lisboa	Oeiras	Dentro das localidades	Avenida República		Município Oeiras
2	2	0	Despiste	IP- Itinerário Principal	Portalegre	Monforte	Fora das localidades	IP2	206,3	IP
1	0	0	Colisão	EN - Estrada Nacional	Viana do Castelo	Paredes de Coura	Fora das localidades	EN303	10,9	IP
1	0	2	Despiste	A - Autoestrada	Setúbal	Grândola	Fora das localidades	A2	106,2	Brisa
1	0	0	Despiste	Arruamento	Lisboa	Alenquer	Dentro das localidades	Rua Fidalgos da Lage - Casais da Lage		Município Alenquer
1	0	3	Colisão	Arruamento	Aveiro	Ovar	Dentro das localidades	Avenida Régua		Município Ovar
1	0	0	Despiste	EM - Estrada Municipal	Faro	Loulé	Fora das localidades		0,1	Município Loulé
1	0	0	Colisão	EM - Estrada Municipal	Braga	Vila Verde	Dentro das localidades		0,1	Município Braga
1	0	0	Atropelamento	IC - Itinerário Complementar	Coimbra	Tabua	Fora das localidades	IC6	23,7	IP
1	0	2	Colisão	EM - Estrada Municipal	Aveiro	Arouca	Dentro das localidades		15,7	Município Arouca
1	0	1	Colisão	A - Autoestrada	Vila Real	Alijo	Fora das localidades	A4	109,9	AE Transmontana
1	0	0	Despiste	Arruamento	Santarém	Alcanena	Dentro das localidades	Rua Joaquim Maria Batista 845		Município Alcanena
1	0	0	Colisão	Arruamento	Leiria	Leiria	Dentro das localidades	Rua Campos do Lis		Município Leiria
1	0	0	Despiste	Arruamento	Lisboa	Sintra	Dentro das localidades	Avenida Joaquim da Silva 115		Município Sintra
1	0	1	Colisão	Arruamento	Porto	Porto	Dentro das localidades	Ponte do Infante		Município Porto
1	0	0	Despiste	Arruamento	Porto	Lousada	Dentro das localidades	Rua da Várzea de Cima 11		Município Lousada
1	0	0	Atropelamento	A - Autoestrada	Aveiro	Oliveira do Bairro	Fora das localidades	A1	226,85	Brisa
1	1	1	Despiste	EN - Estrada Nacional	Portalegre	Castelo de Vide	Fora das localidades	EN246	10	IP
1	0	0	Atropelamento	Arruamento	Lisboa	Torres Vedras	Dentro das localidades			Município Torres Vedras
1	0	0	Despiste	Arruamento	Braga	Barcelos	Dentro das localidades	Rua do Vale do Neiva		Município Barcelos
1	0	0	Atropelamento	EN - Estrada Nacional	Castelo Branco	Castelo Branco	Fora das localidades	EN233	102,6	Município Castelo Branco
1	0	0	Despiste	EN - Estrada Nacional	Portalegre	Ponte de Sor	Fora das localidades	EN367	52,2	IP
1	5	0	Colisão	EN - Estrada Nacional	Portalegre	Castelo de Vide	Fora das localidades	EN18	157,2	IP
1	0	1	Despiste	EN - Estrada Nacional	Viseu	Moimenta da Beira	Dentro das localidades	EN323	80,1	IP

VM	FG	FL	Natureza	Tipo de via	Distrito	Concelho	Localização	Via	Km	Entidade gestora
1	0	0	Atropelamento	A - Autoestrada	Viseu	Castro Daire	Fora das localidades	A24	127,1	Norscut - Interior Norte
1	0	0	Atropelamento	EN - Estrada Nacional	Aveiro	Oliveira de Azeméis	Fora das localidades	EN227	4,5	IP
1	1	3	Despiste	EM - Estrada Municipal	Beja	Ferreira do Alentejo	Fora das localidades		0,1	Município Ferreira do Alentejo
1	0	0	Atropelamento	EN - Estrada Nacional	Santarém	Benavente	Dentro das localidades	EN10	108,45	IP
1	0	0	Colisão	Arruamento	Porto	Vila do Conde	Dentro das localidades	Rua Independência da Guiné		Município Vila do Conde
1	0	0	Despiste	Arruamento	Leiria	Leiria	Dentro das localidades	Rua do Pardieiro		Município Leiria
1	2	0	Colisão	EN - Estrada Nacional	Lisboa	Azambuja	Fora das localidades	EN1	59,1	IP
1	0	0	Despiste	EN - Estrada Nacional	Santarém	Sardoal	Fora das localidades	EN2	382	IP
1	2	3	Colisão	EN - Estrada Nacional	Braga	Vila Nova de Famalicão	Dentro das localidades	EN206	28,8	IP
1	0	1	Colisão	Arruamento	Aveiro	Anadia	Dentro das localidades	Rua da Escola		Município Anadia
1	3	0	Colisão	EN - Estrada Nacional	Leiria	Alcobaça	Fora das localidades	EN242	28,5	IP
1	0	0	Despiste	EN - Estrada Nacional	Braga	Vila Verde	Dentro das localidades	EN101	66,52	IP
1	0	0	Despiste	EN - Estrada Nacional	Lisboa	Torres Vedras	Fora das localidades	EN247	37,2	IP
1	0	0	Atropelamento	EM - Estrada Municipal	Bragança	Alfândega da Fé	Fora das localidades		0,1	Município Alfândega da Fé
2	0	2	Despiste	EN - Estrada Nacional	Beja	Beja	Fora das localidades	EN18	369,915	IP
1	0	1	Colisão	A - Autoestrada	Santarém	Alcanena	Fora das localidades	A1	90,9	Brisa
1	0	1	Colisão	Arruamento	Braga	Celorico de Basto	Dentro das localidades	Rua da Carreira - Carreira		Município Celorico de Basto
1	1	0	Colisão	Arruamento	Lisboa	Lisboa	Dentro das localidades	Avenida Mouzinho de Albuquerque		Município Lisboa
2	0	0	Despiste	Arruamento	Leiria	Leiria	Dentro das localidades	Rua da Charneca		Município Leiria
1	0	0	Despiste	A - Autoestrada	Guarda	Pinhel	Fora das localidades	A25	175,6	Ascendi (Beira Litoral e Alta)
1	0	2	Despiste	A - Autoestrada	Viana do Castelo	Viana do Castelo	Fora das localidades	A28	73,7	Norte Litoral
1	0	0	Despiste	Outra Via	Lisboa	Loures	Fora das localidades			Município Loures
1	0	0	Despiste	A - Autoestrada	Castelo Branco	Castelo Branco	Fora das localidades	A23	123	Globalvia (Beira Interior)
1	0	1	Colisão	A - Autoestrada	Setúbal	Grândola	Fora das localidades	A2	118,524	Brisa
1	1	0	Colisão	IC - Itinerário Complementar	Lisboa	Alenquer	Fora das localidades	IC2	50,7	IP
1	0	0	Atropelamento	Arruamento	Porto	Felgueiras	Dentro das localidades	Rua de São Tomé - Friande		Município Felgueiras
1	0	0	Colisão	IP - Itinerário Principal	Lisboa	Lisboa	Fora das localidades	IP7	6,5	IP
1	0	0	Despiste	A - Autoestrada	Castelo Branco	Vila Velha de Ródão	Fora das localidades	A23	94,1	Globalvia (Beira Interior)
1	0	0	Colisão	EN - Estrada Nacional	Santarém	Salvaterra de Magos	Fora das localidades	EN118	61,5	IP
1	0	0	Atropelamento	Arruamento	Coimbra	Coimbra	Dentro das localidades	Rua da Escola 35		Município Coimbra
1	0	2	Colisão	Arruamento/EN	Porto	Póvoa de Varzim	Dentro das localidades	RUA 10 DE DEZEMBRO LAUNDOS - EN205		IP
1	0	0	Despiste	Arruamento/EN	Leiria	Figueiró dos Vinhos	Dentro das localidades	Rua do Caramelo - EN236-1		IP
1	1	0	Despiste	EN - Estrada Nacional	Viseu	São Pedro do Sul	Dentro das localidades	EN227	52,4	Município São Pedro do Sul
1	1	3	Despiste	EN - Estrada Nacional	Setúbal	Palmela	Fora das localidades	EN10	76	IP

VM	FG	FL	Natureza	Tipo de via	Distrito	Concelho	Localização	Via	Km	Entidade gestora
1	0	0	Colisão	IC - Itinerário Complementar	Lisboa	Sintra	Fora das localidades	IC19	11,4	IP
1	0	0	Atropelamento	EN - Estrada Nacional	Portalegre	Elvas	Dentro das localidades	EN246	66,2	Município Elvas
1	0	0	Colisão	Arruamento	Leiria	Leiria	Dentro das localidades	Rua Principal		Município Leiria
1	0	0	Despiste	Arruamento	Porto	Paredes	Dentro das localidades	Rua alberto Coelho Moreira - Gandra - Paredes		Município Paredes
1	0	0	Despiste	EN - Estrada Nacional	Viseu	Viseu	Dentro das localidades	EN229	73,625	IP
1	0	1	Despiste	Arruamento	Porto	Vila Nova de Gaia	Dentro das localidades	RUA DO OUTEIRO -484- PEDROSO 484		Município Vila Nova de Gaia
1	0	1	Atropelamento	Arruamento	Porto	Porto	Dentro das localidades	Rua Camões		Município Porto
1	0	0	Despiste	A - Autoestrada	Setúbal	Grândola	Fora das localidades	A2	105,4	Brisa
1	0	0	Despiste	A - Autoestrada	Beja	Almodôvar	Fora das localidades	A2	200,55	Brisa
1	0	0	Despiste	Arruamento	Aveiro	Estarreja	Dentro das localidades	Rua Padre António Tavares		Município Estarreja
1	0	0	Despiste	EN - Estrada Nacional	Santarém	Benavente	Fora das localidades	EN118	14,9	IP
1	0	0	Despiste	Outra Via	Leiria	Leiria	Dentro das localidades			Município Leiria
1	0	1	Colisão	Arruamento	Porto	Trofa	Dentro das localidades	Rua do Outeiral		Município Trofa
1	0	0	Despiste	Arruamento	Évora	Redondo	Dentro das localidades	Rua 1 - Foros da Fonte Seca - Redondo		Município Redondo
1	4	0	Colisão	EM - Estrada Municipal	Coimbra	Tábua	Dentro das localidades		2,7	Município Tábua
2	1	0	Colisão	EN - Estrada Nacional	Faro	Albufeira	Fora das localidades	EN125	75	IP (Algarve Litoral)
1	0	0	Atropelamento	Arruamento	Viana do Castelo	Ponte de Lima	Dentro das localidades	Rua de São Salvador de Fojo Lobal		Município Ponte de Lima
1	0	0	Despiste	EN - Estrada Nacional	Évora	Arraiolos	Fora das localidades	EN4	130,828	IP
1	0	0	Colisão	EN - Estrada Nacional	Leiria	Leiria	Fora das localidades	EN113	8,4	IP
1	0	0	Despiste	EN - Estrada Nacional	Viseu	Resende	Dentro das localidades	EN222	107,65	IP
1	0	0	Colisão	ER - Estrada Regional	Braga	Guimarães	Dentro das localidades	ER310	27,25	Município Guimarães
1	0	0	Colisão	EN - Estrada Nacional	Lisboa	Torres Vedras	Fora das localidades	EN9	63,763	IP
1	0	4	Despiste	Arruamento	Faro	Faro	Dentro das localidades	Estrada Moinho da Palmeira		Município Faro
1	0	0	Despiste	EN - Estrada Nacional	Faro	Monchique	Fora das localidades	EN267	26,85	IP
1	0	1	Atropelamento	Arruamento	Lisboa	Lisboa	Dentro das localidades	Avenida General Norton de Matos		Município Lisboa
1	1	0	Colisão	EN - Estrada Nacional	Évora	Redondo	Fora das localidades	EN373	71,51	IP
1	0	0	Despiste	Arruamento	Leiria	Alvaiázere	Dentro das localidades	Rua Juiz Conselheiro Doutor Francisco Rodrigues Pardal		Município Alvaiázere
1	0	0	Colisão	Arruamento	Braga	Braga	Dentro das localidades	Rua do Outeiro		Município Braga
1	0	0	Colisão	Outra Via	Setúbal	Sines	Fora das localidades			Município Sines
1	0	0	Despiste	Arruamento	Santarém	Vila Nova da Barquinha	Dentro das localidades	Rua de Camões 19		Município Vila Nova da Barquinha
1	0	1	Atropelamento	A - Autoestrada	Faro	Silves	Fora das localidades	A22	30,2	Algarve
1	0	0	Despiste	Arruamento	Leiria	Alcobaça	Dentro das localidades	Rua Casal dos Apupos		Município Alcobaça
1	2	0	Despiste	EN - Estrada Nacional	Porto	Porto	Dentro das localidades	EN12	8	IP
1	0	0	Colisão	EN - Estrada Nacional	Santarém	Abrantes	Dentro das localidades	EN118	126	IP
1	0	0	Despiste	EN - Estrada Nacional	Setúbal	Montijo	Fora das localidades	EN4	42,7	IP
1	0	0	Atropelamento	EN - Estrada Nacional	Viseu	Viseu	Dentro das localidades	EN231	2,35	Município Viseu
1	0	1	Colisão	A - Autoestrada	Leiria	Leiria	Fora das localidades	A19	119,71	Concessão Oeste (AE do Atlântico)

VM	FG	FL	Natureza	Tipo de via	Distrito	Concelho	Localização	Via	Km	Entidade gestora
1	0	1	Colisão	EN - Estrada Nacional	Santarém	Coruche	Fora das localidades	EN114	103,5	IP
1	0	1	Colisão	EN - Estrada Nacional	Porto	Gondomar	Dentro das localidades	EN108	9,69	IP
1	0	0	Atropelamento	Arruamento	Porto	Vila do Conde	Dentro das localidades	Rua Nova		IP
1	0	0	Despiste	EN - Estrada Nacional	Lisboa	Cadaval	Dentro das localidades	EN8	65,5	IP
1	0	0	Colisão	Arruamento	Leiria	Caldas da Rainha	Dentro das localidades	Rua Nossa senhora dos Remédios 2		IP
1	0	0	Despiste	Arruamento	Lisboa	Lisboa	Dentro das localidades	Rua Alberto de Oliveira		Município Lisboa
1	0	0	Atropelamento	Arruamento	Porto	Porto	Dentro das localidades	Alameda Manuel de Arriaga		Município Porto
1	0	1	Colisão	EM - Estrada Municipal	Beja	Odemira	Dentro das localidades		0,1	Município Odemira
1	0	0	Atropelamento	EN - Estrada Nacional	Porto	Santo Tirso	Dentro das localidades	EN105	11,55	IP
1	0	0	Atropelamento	EN - Estrada Nacional	Faro	Aljezur	Dentro das localidades	EN120	133	IP
1	0	0	Despiste	Outra Via	Beja	Odemira	Fora das localidades			Município Odemira
1	0	0	Despiste	EN - Estrada Nacional	Lisboa	Cascais	Fora das localidades	EN9	4,1	Município Cascais
1	0	1	Despiste	Arruamento	Lisboa	Amadora	Dentro das localidades	Rua Indústrias		Município Amadora
1	0	1	Colisão	EN - Estrada Nacional	Santarém	Golegã	Fora das localidades	EN365	66,95	IP
1	0	0	Atropelamento	Arruamento	Leiria	Nazaré	Dentro das localidades	Rua Casal dos Veríssimos		Município Nazaré
1	0	0	Colisão	EN - Estrada Nacional	Viseu	Lamego	Fora das localidades	EN226-1	1,2	Município Lamego
2	2	2	Colisão	EN - Estrada Nacional	Beja	Aljustrel	Fora das localidades	EN383	61,45	IP
1	0	0	Colisão	EN - Estrada Nacional	Faro	Faro	Fora das localidades	EN2	733,74	IP
1	0	1	Colisão	Arruamento	Braga	Barcelos	Dentro das localidades	Rua Principal		Município Barcelos
1	1	0	Despiste	EN - Estrada Nacional	Viana do Castelo	Valença	Dentro das localidades	EN201	1,82	IP
1	0	1	Atropelamento	Arruamento	Vila Real	Santa Marta de Penaguião	Dentro das localidades	Rua de Vila Maior 458		Município Santa Marta de Penaguião
1	0	0	Despiste	Outra Via	Lisboa	Loures	Fora das localidades		7,5	IP
1	0	0	Despiste	EN - Estrada Nacional	Santarém	Abrantes	Fora das localidades	EN358	30,5	IP
1	0	0	Despiste	EN - Estrada Nacional	Évora	Évora	Fora das localidades	EN380	72,675	IP
1	0	0	Despiste	A - Autoestrada	Setúbal	Almada	Fora das localidades	A33	5,643	IP (Baixo Tejo)
1	0	1	Colisão	Arruamento	Coimbra	Coimbra	Dentro das localidades	Avenida Inês de Castro		Município Coimbra
1	0	0	Despiste	Arruamento	Viana do Castelo	Viana do Castelo	Dentro das localidades	Rua Portuzelo		IP

APA – Agência Portuguesa do Ambiente

IP – Infraestruturas de Portugal

## II. Fiscalização

Sendo a fiscalização parte integrante de qualquer política de segurança e prevenção rodoviária, torna-se essencial promover ações de fiscalização rodoviária eficazes, não só como forma de melhorar a deteção dos condutores que infringem a lei, como também pelo efeito dissuasor que exercem sobre os condutores em geral.

### 1. Fiscalização ANSR, GNR, PSP e PML

Nos quadros seguintes apresentam-se as operações de fiscalização efetuadas de janeiro a outubro de 2020, disponibilizadas pelas Forças de Segurança (GNR e PSP) e Polícia Municipal de Lisboa (PML), bem como os dados referentes à fiscalização realizada através do sistema de radares fixos de âmbito nacional (SINCRO) da ANSR.

#### 1.1. Condutores fiscalizados, janeiro a outubro, 2019 vs 2020

Entidades	N.º Condutores/Veículos Fiscalizados			N.º Veículos controlados por radar			Total de Condutores/Veículos Fiscalizados		
	2019	2020	$\Delta(\%)$ 20/19	2019	2020	$\Delta(\%)$ 20/19	2019	2020	$\Delta(\%)$ 20/19
GNR+PSP	1 917 360	1 976 240	3,1%	7 685 695	7 006 856	-8,8%	9 603 055	8 983 096	-6,5%
ANSR*	0	0	-	65 123 414	85 988 343	32,0%	65 123 414	85 988 343	32,0%
PML	52 134	15 855	-69,6%	465 163	695 059	49,4%	517 297	710 914	37,4%
<b>Total</b>	<b>1 969 494</b>	<b>1 992 095</b>	<b>1,1%</b>	<b>73 274 272</b>	<b>93 690 258</b>	<b>27,9%</b>	<b>75 243 766</b>	<b>95 682 353</b>	<b>27,2%</b>

\* Valor estimado para o número de veículos controlados em 2019

Entre janeiro e outubro de 2020 foram fiscalizados mais de 95 milhões e 600 mil veículos, quer presencialmente, quer através de meios de fiscalização automática, tendo-se verificado um aumento total da fiscalização de 27,2%, em relação ao período homólogo de 2019, de onde se destaca o acréscimo de 32,0% do sistema de radares SINCRO e de 37,4% da PML.

#### 1.2. Infrações, janeiro a outubro, 2019 vs 2020

Entidades	Total de Condutores/Veículos Fiscalizados			Total de Infrações		
	2019	2020	$\Delta(\%)$ 20/19	2019	2020	$\Delta(\%)$ 20/19
GNR+PSP	9 603 055	8 983 096	-6,5%	660 810	534 642	-19,1%
ANSR*	65 123 414	85 988 343	32,0%	279 629	404 263	44,6%
PML	517 297	710 914	37,4%	140 450	112 618	-19,8%
<b>Total</b>	<b>75 243 766</b>	<b>95 682 353</b>	<b>27,2%</b>	<b>1 080 889</b>	<b>1 051 523</b>	<b>-2,7%</b>

\* Valor estimado para o número de veículos controlados em 2019

Dos cerca de 95,6 milhões de veículos fiscalizados, resultaram mais de um milhão de infrações, o que representa uma diminuição de 2,7% face aos primeiros 10 meses do ano anterior. Analisando a taxa de infratores (n.º total de infrações/n.º total de veículos fiscalizados), apenas 1,1% dos condutores cometeram infração no período em análise, uma redução de 23,5% comparativamente com o ano anterior em que a taxa se situava nos 1,4%.

### 1.3. Tipologia de infrações, janeiro a outubro, 2019 vs 2020

Tipo de infração	Total de Infrações		
	2019	2020	$\Delta(\%)$ 20/19
Velocidade	541 011	664 407	22,8%
Álcool	25 055	15 894	-36,6%
Seguro	15 303	14 071	-8,1%
Inspeção	37 793	28 632	-24,2%
Telemóvel	26 750	19 654	-26,5%
Cintos de Segurança	20 716	15 225	-26,5%
Sistemas de Retenção	3 127	1 389	-55,6%
Outras	411 134	292 251	-28,9%
<b>Total</b>	<b>1 080 889</b>	<b>1 051 523</b>	<b>-2,7%</b>

Relativamente à tipologia das infrações, 63,2% do total registado entre janeiro e outubro corresponderam a excesso de velocidade, sendo que as outras infrações assumiram um peso menos relevante.

Comparando com o período homólogo, verificou-se um aumento do número de infrações por excesso de velocidade (22,8%) e diminuições de 55,6% em infrações pela não utilização de sistemas de retenção, 36,6% nas relacionadas com excesso de álcool no sangue, 26,5% pelo uso de telemóvel e pela ausência de cinto de segurança, e 24,2% por falta de inspeção periódica obrigatória.

### 1.4. Infrações por excesso de velocidade, janeiro a outubro, 2019 vs 2020

Entidades	Veículos controlados			Total de Infrações		
	2019	2020	$\Delta(\%)$ 20/19	2019	2020	$\Delta(\%)$ 20/19
GNR+PSP	7 685 695	7 006 856	-8,8%	168 252	183 442	9,0%
ANSR*	65 123 414	85 988 343	32,0%	279 629	404 263	44,6%
PML	465 163	695 059	49,4%	93 130	76 702	-17,6%
<b>Total</b>	<b>73 274 272</b>	<b>93 690 258</b>	<b>27,9%</b>	<b>541 011</b>	<b>664 407</b>	<b>22,8%</b>

\* Valor estimado para o número de veículos controlados em 2019

Em relação ao excesso de velocidade, o número de infratores aumentou 22,8% no total, devido principalmente ao acréscimo de 44,6% nas infrações resultantes do sistema de radares fixos da ANSR (rede



SINCRO). A taxa de infratores (n.º total de infrações/n.º total de veículos controlados), por sua vez, foi de 0,7%, valor idêntico ao registado no período homólogo de 2019.

### 1.5. Infrações sob influência de álcool, janeiro a outubro, 2019 vs 2020

	Testes efetuados			Total de Infrações		
	2019	2020	$\Delta(\%)$ 20/19	2019	2020	$\Delta(\%)$ 20/19
<b>Total</b>	1 382 345	936 990	-32,2%	25 055	15 894	-36,6%

Relativamente à condução sob o efeito do álcool, nos primeiros 10 meses de 2020 foram submetidos ao teste de pesquisa de álcool cerca de 937 mil condutores, uma diminuição de 32,2% comparativamente com o período homólogo, sendo que a taxa de infratores (n.º total de infrações álcool/n.º total de testes) desceu de 1,8% em 2019 para 1,7% em 2020.

### 1.6. Detenções, janeiro a outubro, 2019 vs 2020

Tipo de infração	Detenções		
	2019	2020	$\Delta(\%)$ 20/19
Álcool	11 521	7 875	-31,6%
Falta de habilitação legal	5 869	6 796	15,8%
Outras	3 151	2 157	-31,5%
<b>Total</b>	<b>20 541</b>	<b>16 828</b>	<b>-18,1%</b>

No âmbito da criminalidade rodoviária, o número total de detenções efetuadas entre janeiro e outubro de 2020 diminuiu 18,1%, em comparação com 2019, atingindo 16.828 condutores.

Quase metade das detenções deveu-se à condução sob o efeito do álcool (46,8%), muito embora se tenha verificado uma diminuição de 31,6% em relação a 2019. A taxa de condutores detidos (n.º total de detenções álcool/n.º total de testes) manteve-se em 0,8% em 2020, valor que se havia registado no período homólogo do ano anterior.



AVENIDA CASAL DE CABANAS,  
URBANIZAÇÃO DE CABANAS GOLF, N.º 1  
TAGUS PARK  
2734-507 BARCARENA