



AUTORIDADE NACIONAL
SEGURANÇA RODOVIÁRIA

Distrito - Évora

SINISTRALIDADE
Dez de 2011

Observatório de Segurança Rodoviária

ÍNDICE

DEFINIÇÕES	3
EVOLUÇÃO 2002-2011	4
1. Acidentes com vítimas	4
2. Vítimas	5
ACIDENTES E VÍTIMAS	6
1. Acidentes e vítimas 2002/2011.....	6
2. Acidentes e vítimas por mês	6
3. Acidentes e vítimas segundo o dia da semana	7
4. Acidentes e vítimas segundo as condições de luminosidade	7
5. Acidentes e vítimas segundo a hora do dia	7
6. Acidentes e vítimas segundo os factores atmosféricos	8
7. Acidentes e vítimas segundo a natureza do acidente	8
8. Acidentes e vítimas segundo a localização	9
9. Acidentes e vítimas segundo o tipo de via	9
10. Acidentes e vítimas segundo o concelho	10
UTENTES	11
1. Vítimas segundo a categoria de utentes	11
2. Vítimas segundo a categoria de veículo	11
3. Vítimas segundo o grupo etário	11
NOTAS	12
ANEXOS	13
Listagem dos acidentes com mortos e/ou feridos graves	12

DEFINIÇÕES

Acidente

Ocorrência na via pública ou que nela tenha origem envolvendo pelo menos um veículo em movimento, do conhecimento das entidades fiscalizadoras (GNR, GNR/BT e PSP) e da qual resultem vítimas e/ou danos materiais.

Acidentes com vítimas

Acidente do qual resulte pelo menos uma vítima.

Acidente mortal

Acidente do qual resulte pelo menos um morto.

Acidentes com feridos graves

Acidente do qual resulte pelo menos um ferido grave, não tendo ocorrido qualquer morte.

Acidentes com feridos leves

Acidente do qual resulte pelo menos um ferido leve e em que não se tenham registado mortos nem feridos graves.

Vítima

Ser humano que em consequência de acidente sofra danos corporais.

Morto/Vítima mortal (no local)

Vítima cujo óbito ocorra no local do acidente ou durante o percurso até à unidade de saúde.

Morto/Vítima mortal a 30 dias *

Vítima cujo óbito ocorra no período de 30 dias após o acidente.

Ferido grave

Vítima de acidente cujos danos corporais obriguem a um período de hospitalização superior a 24 horas e que não venha a falecer nos 30 dias após o acidente.

Ferido leve

Vítima de acidente que não seja considerada ferido grave e que não venha a falecer nos 30 dias após o acidente.

Condutor

Pessoa que detém o comando de um veículo ou animal na via pública.

Passageiro

Pessoa afectada a um veículo na via pública e que não seja condutora.

Peão

Pessoa que transita na via pública a pé e em locais sujeitos à legislação rodoviária. Consideram-se ainda peões todas as pessoas que conduzam à mão velocípedes ou ciclomotores de duas rodas sem carro atrelado ou carros de crianças ou de deficientes físicos.

Índice de gravidade

Número de mortos por 100 acidentes com vítimas.

Indicador de gravidade

$IG = 100 \times M + 10 \times FG + 3 \times FL$, em que M é o número de mortos, FG o de feridos graves e FL o de feridos leves.

Ponto negro

Lanço de estrada com o máximo de 200 metros de extensão, no qual se registou, pelo menos, 5 acidentes com vítimas, no ano em análise, e cuja soma de indicadores de gravidade é superior a 20.

* Em conformidade com o Despacho n.º27808/2009, de 31 de Dezembro, o número de "Mortos a 30 dias" assume um carácter definitivo no prazo de seis meses após a ocorrência do acidente.

EVOLUÇÃO 2002-2011

1. Acidentes com vítimas

	Acidentes c/ vítimas	Acidentes c/ mortos	Acidentes c/ mortos e/ou f. graves	Índice de gravidade
2002	804	51	173	7,1
2003	818	38	149	5,6
2004	733	18	131	2,9
2005	677	35	127	6,5
2006	576	20	100	3,6
2007	581	18	81	3,4
2008	552	25	68	5,3
2009	537	27	82	5,2
2010	540	18	82	3,3
2011	484	21	78	5,0

Evolução dos acidentes c/ vítimas e acidentes c/ mortos e/ou f. graves

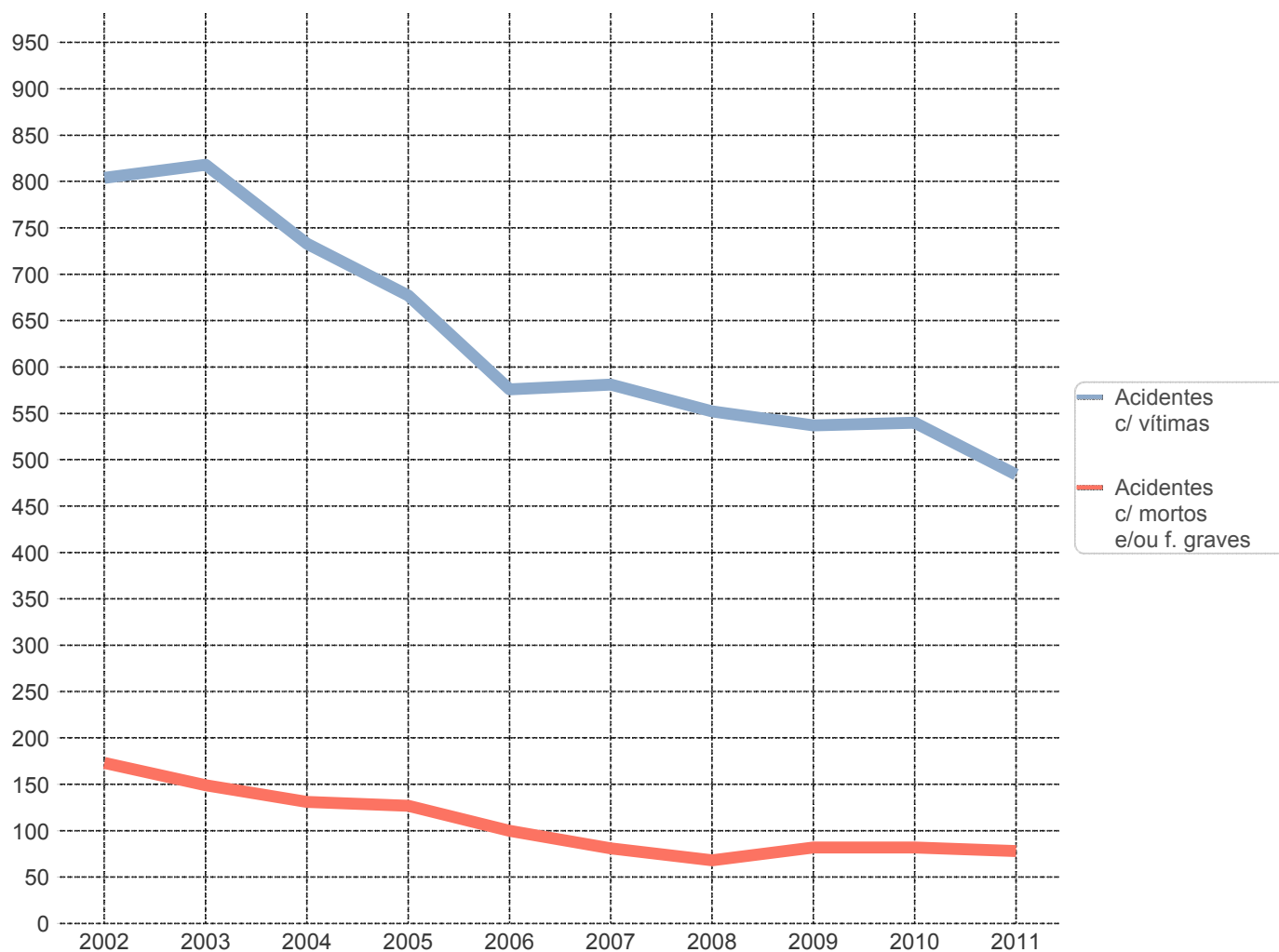

2. Vítimas

	Vítimas mortais	Feridos graves	Feridos leves	Total vítimas
2002	57	172	910	1139
2003	46	147	931	1124
2004	21	136	885	1042
2005	44	116	796	956
2006	21	92	633	746
2007	20	76	701	797
2008	29	66	673	768
2009	28	74	653	755
2010	18	87	676	781
2011	24	81	567	672

Evolução das vítimas mortais e feridos graves

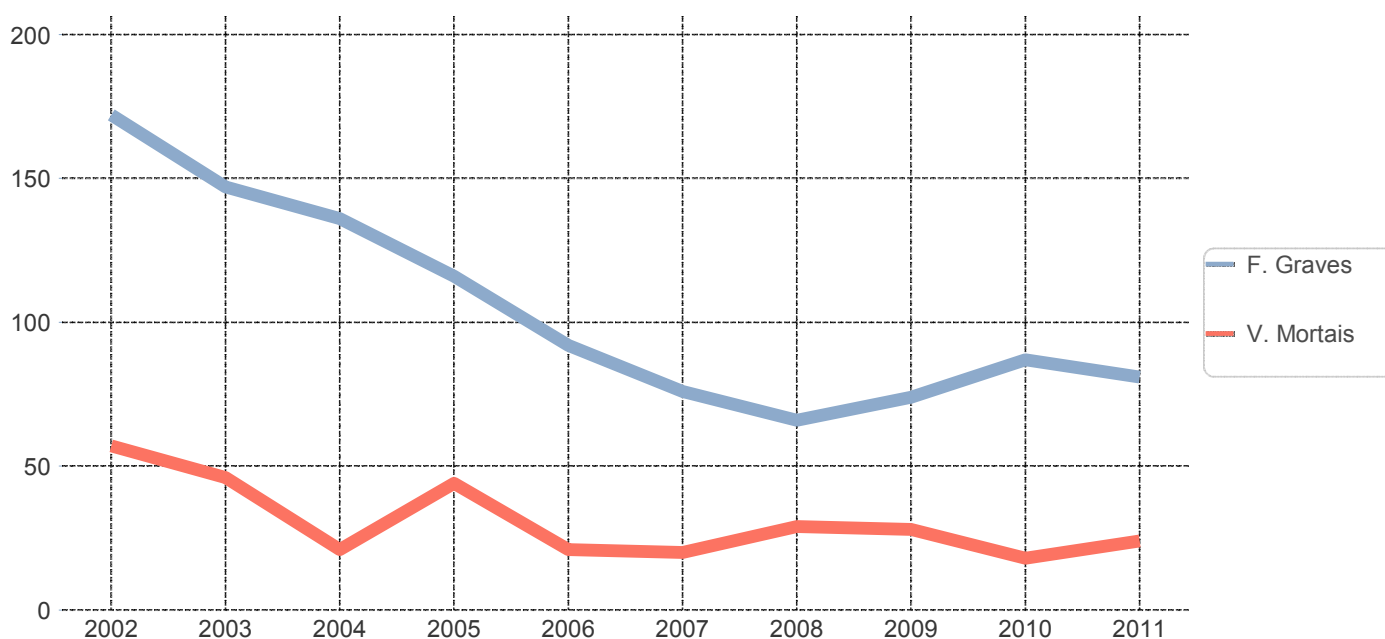

ACIDENTES E VÍTIMAS

1. Acidentes e vítimas: 2010/2011

	Acidentes c/ vítimas	% *	Vítimas mortais	% *	Feridos graves	% *	Feridos leves	% *	Total vítimas	% *	Índice de gravidade
2010	540	-	18	-	87	-	676	-	781	-	3,3
2011	484	-10,4	24	33,3	81	-6,9	567	-16,1	672	-14,0	5,0

* Variação relativa ao ano anterior

2. Acidentes e vítimas por mês

	Acidentes c/ vítimas	%	Vítimas mortais	%	Feridos graves	%	Feridos leves	%	Total vítimas	%	Índice de gravidade
Jan	36	7,4	4	16,7	7	8,6	34	6,0	45	6,7	11,1
Fev	34	7,0	0	0,0	5	6,2	38	6,7	43	6,4	0,0
Mar	46	9,5	0	0,0	5	6,2	58	10,2	63	9,4	0,0
Abr	40	8,3	4	16,7	9	11,1	49	8,6	62	9,2	10,0
Mai	39	8,1	3	12,5	3	3,7	50	8,8	56	8,3	7,7
Jun	42	8,7	3	12,5	4	4,9	50	8,8	57	8,5	7,1
Jul	38	7,9	2	8,3	7	8,6	47	8,3	56	8,3	5,3
Ago	35	7,2	2	8,3	12	14,8	34	6,0	48	7,1	5,7
Set	39	8,1	0	0,0	2	2,5	59	10,4	61	9,1	0,0
Out	43	8,9	1	4,2	8	9,9	51	9,0	60	8,9	2,3
Nov	35	7,2	0	0,0	8	9,9	35	6,2	43	6,4	0,0
Dez	57	11,8	5	20,8	11	13,6	62	10,9	78	11,6	8,8
TOTAL	484	100,0	24	100,0	81	100,0	567	100,0	672	100,0	5,0

3. Acidentes e vítimas segundo o dia da semana

	Acidentes c/ vítimas	%	Vítimas mortais	%	Feridos graves	%	Feridos leves	%	Total vítimas	%	Índice de gravidade
2ª feira	78	16,1	4	16,7	17	21,0	87	15,3	108	16,1	5,1
3ª feira	63	13,0	1	4,2	12	14,8	65	11,5	78	11,6	1,6
4ª feira	72	14,9	3	12,5	7	8,6	82	14,5	92	13,7	4,2
5ª feira	67	13,8	5	20,8	15	18,5	93	16,4	113	16,8	7,5
6ª feira	82	16,9	6	25,0	14	17,3	84	14,8	104	15,5	7,3
Sábado	68	14,0	3	12,5	8	9,9	92	16,2	103	15,3	4,4
Domingo	54	11,2	2	8,3	8	9,9	64	11,3	74	11,0	3,7
TOTAL	484	100,0	24	100,0	81	100,0	567	100,0	672	100,0	5,0

4. Acidentes e vítimas segundo as condições de luminosidade

	Acidentes c/ vítimas	%	Vítimas mortais	%	Feridos graves	%	Feridos leves	%	Total vítimas	%	Índice de gravidade
Dia	354	73,1	16	66,7	55	67,9	428	75,5	499	74,3	4,5
Noite	107	22,1	5	20,8	20	24,7	119	21,0	144	21,4	4,7
Aurora ou crep.	23	4,8	3	12,5	6	7,4	20	3,5	29	4,3	13,0
TOTAL	484	100,0	24	100,0	81	100,0	567	100,0	672	100,0	5,0

5. Acidentes e vítimas segundo a hora do dia

	Acidentes c/ vítimas	%	Vítimas mortais	%	Feridos graves	%	Feridos leves	%	Total vítimas	%	Índice de gravidade
00-03	22	4,5	2	8,3	7	8,6	23	4,1	32	4,8	9,1
03-06	12	2,5	0	0,0	3	3,7	12	2,1	15	2,2	0,0
06-09	52	10,7	4	16,7	11	13,6	56	9,9	71	10,6	7,7
09-12	84	17,4	7	29,2	11	13,6	106	18,7	124	18,5	8,3
12-15	77	15,9	4	16,7	9	11,1	93	16,4	106	15,8	5,2
15-18	111	22,9	4	16,7	21	25,9	135	23,8	160	23,8	3,6
18-21	95	19,6	2	8,3	16	19,8	99	17,5	117	17,4	2,1
21-24	31	6,4	1	4,2	3	3,7	43	7,6	47	7,0	3,2
TOTAL	484	100,0	24	100,0	81	100,0	567	100,0	672	100,0	5,0

6. Acidentes e vítimas segundo os factores atmosféricos

	Acidentes c/ vítimas	%	Vítimas mortais	%	Feridos graves	%	Feridos leves	%	Total vítimas	%	Índice de gravidade
Bom tempo	383	79,1	16	66,7	57	70,4	454	80,1	527	78,4	4,2
Chuva	85	17,6	5	20,8	15	18,5	97	17,1	117	17,4	5,9
Outros	13	2,7	3	12,5	9	11,1	12	2,1	24	3,6	23,1
N.D.	3	0,6	0	0,0	0	0,0	4	0,7	4	0,6	0,0
TOTAL	484	100,0	24	100,0	81	100,0	567	100,0	672	100,0	5,0

7. Acidentes e vítimas segundo a natureza do acidente

		Acidentes c/ vítimas	%	Vítimas mortais	%	Feridos graves	%	Feridos leves	%	Total vítimas	%	Índice de gravidade
Atropelamento	Atropelamento com fuga	4	0,8	0	0,0	1	1,2	3	0,5	4	0,6	0,0
	Atropelamento de animais	4	0,8	1	4,2	1	1,2	3	0,5	5	0,7	25,0
	Atropelamento de peões	49	10,1	2	8,3	9	11,1	39	6,9	50	7,4	4,1
	Total	57	11,8	3	12,5	11	13,6	45	7,9	59	8,8	5,3
Colisão	Colisão choque em cadeia	6	1,2	0	0,0	0	0,0	14	2,5	14	2,1	0,0
	Colisão com fuga	3	0,6	0	0,0	0	0,0	3	0,5	3	0,4	0,0
	Colisão com outras situações	16	3,3	0	0,0	3	3,7	23	4,1	26	3,9	0,0
	Colisão com veículo ou obstáculo na faixa de rodagem	18	3,7	0	0,0	1	1,2	19	3,4	20	3,0	0,0
	Colisão frontal	35	7,2	4	16,7	13	16,0	43	7,6	60	8,9	11,4
	Colisão lateral com outro veículo em movimento	63	13,0	7	29,2	21	25,9	83	14,6	111	16,5	11,1
	Colisão traseira com outro veículo em movimento	34	7,0	2	8,3	2	2,5	38	6,7	42	6,3	5,9
	Total	175	36,2	13	54,2	40	49,4	223	39,3	276	41,1	7,4
Despiste	Despiste com capotamento	108	22,3	0	0,0	8	9,9	143	25,2	151	22,5	0,0
	Despiste com colisão com veículo imobil. ou obstáculo	18	3,7	1	4,2	5	6,2	17	3,0	23	3,4	5,6
	Despiste com dispositivo de retenção	5	1,0	0	0,0	0	0,0	5	0,9	5	0,7	0,0
	Despiste com transposição do dispositivo de retenção lateral	6	1,2	1	4,2	2	2,5	7	1,2	10	1,5	16,7
	Despiste sem dispositivo de retenção	14	2,9	1	4,2	1	1,2	12	2,1	14	2,1	7,1
	Despiste simples	101	20,9	5	20,8	14	17,3	115	20,3	134	19,9	5,0
	Total	252	52,1	8	33,3	30	37,0	299	52,7	337	50,1	3,2
TOTAL	484	100,0	24	100,0	81	100,0	567	100,0	672	100,0	5,0	

8. Acidentes e vítimas segundo a localização

	Acidentes c/ vítimas	%	Vítimas mortais	%	Feridos graves	%	Feridos leves	%	Total vítimas	%	Índice de gravidade
Dentro das localidades	172	35,5	1	4,2	24	29,6	171	30,2	196	29,2	0,6
Fora das localidades	312	64,5	23	95,8	57	70,4	396	69,8	476	70,8	7,4
TOTAL	484	100,0	24	100,0	81	100,0	567	100,0	672	100,0	5,0

9. Acidentes e vítimas segundo o tipo de via

	Acidentes c/ vítimas	%	Vítimas mortais	%	Feridos graves	%	Feridos leves	%	Total vítimas	%	Índice de gravidade
Arruamento	150	31,0	1	4,2	21	25,9	147	25,9	169	25,1	0,7
Auto-Estrada	35	7,2	2	8,3	5	6,2	38	6,7	45	6,7	5,7
Estrada Municipal	77	15,9	2	8,3	14	17,3	86	15,2	102	15,2	2,6
Estrada Nacional	178	36,8	15	62,5	33	40,7	220	38,8	268	39,9	8,4
IP/IC	13	2,7	4	16,7	5	6,2	29	5,1	38	5,7	30,8
Outra Via *	31	6,4	0	0,0	3	3,7	47	8,3	50	7,4	0,0
TOTAL	484	100,0	24	100,0	81	100,0	567	100,0	672	100,0	5,0

* Estradas Regionais, Estradas Florestais, Pontes, Variantes e Outras Vias

10. Acidentes e vítimas segundo o concelho

	Acidentes c/ vítimas	%	Vítimas mortais	%	Feridos graves	%	Feridos leves	%	Total vítimas	%	Índice de gravidade
Alandroal	13	2,7	0	0,0	1	1,2	14	2,5	15	2,2	0,0
Arraiolos	36	7,4	4	16,7	8	9,9	51	9,0	63	9,4	11,1
Borba	18	3,7	4	16,7	4	4,9	16	2,8	24	3,6	22,2
Estremoz	50	10,3	0	0,0	7	8,6	60	10,6	67	10,0	0,0
Evora	140	28,9	3	12,5	17	21,0	152	26,8	172	25,6	2,1
Montemor-o-Novo	83	17,1	5	20,8	21	25,9	98	17,3	124	18,5	6,0
Mora	9	1,9	0	0,0	2	2,5	7	1,2	9	1,3	0,0
Mourao	2	0,4	1	4,2	1	1,2	1	0,2	3	0,4	50,0
Portel	18	3,7	3	12,5	6	7,4	31	5,5	40	6,0	16,7
Redondo	20	4,1	2	8,3	3	3,7	32	5,6	37	5,5	10,0
Reguengos de Monsaraz	26	5,4	0	0,0	5	6,2	29	5,1	34	5,1	0,0
Vendas Novas	41	8,5	0	0,0	3	3,7	46	8,1	49	7,3	0,0
Viana do Alentejo	16	3,3	2	8,3	0	0,0	16	2,8	18	2,7	12,5
Vila Vicosa	12	2,5	0	0,0	3	3,7	14	2,5	17	2,5	0,0
TOTAL	484	100,0	24	100,0	81	100,0	567	100,0	672	100,0	5,0

UTENTES

1. Vítimas segundo a categoria de utentes

	Vítimas mortais	%	Feridos graves	%	Feridos leves	%	Total vítimas	%
Condutores	14	58,3	44	54,3	340	60,0	398	59,2
Passageiros	8	33,3	27	33,3	182	32,1	217	32,3
Peões	2	8,3	10	12,3	45	7,9	57	8,5
TOTAL	24	100,0	81	100,0	567	100,0	672	100,0

2. Vítimas segundo a categoria de veículo

	Vítimas mortais	%	Feridos graves	%	Feridos leves	%	Total vítimas	%
Peões	2	8,3	10	12,3	45	7,9	57	8,5
Veíc. Ligeiros *	19	79,2	48	59,3	441	77,8	508	75,6
Veíc. Pesados *	0	0,0	3	3,7	5	0,9	8	1,2
Velocípedes *	1	4,2	1	1,2	12	2,1	14	2,1
Ciclomotores *	2	8,3	11	13,6	32	5,6	45	6,7
Motociclos *	0	0,0	7	8,6	29	5,1	36	5,4
Outros	0	0,0	1	1,2	3	0,5	4	0,6
TOTAL	24	100,0	81	100,0	567	100,0	672	100,0

* Condutores e passageiros

3. Vítimas segundo o grupo etário

	Vítimas mortais	%	Feridos graves	%	Feridos leves	%	Total vítimas	%
<=14	0	0,0	8	9,9	33	5,8	41	6,1
15-19	0	0,0	5	6,2	38	6,7	43	6,4
20-24	2	8,3	9	11,1	59	10,4	70	10,4
25-29	0	0,0	4	4,9	48	8,5	52	7,7
30-34	1	4,2	6	7,4	54	9,5	61	9,1
35-39	2	8,3	5	6,2	45	7,9	52	7,7
40-44	1	4,2	6	7,4	34	6,0	41	6,1
45-49	1	4,2	11	13,6	53	9,3	65	9,7
50-54	2	8,3	6	7,4	30	5,3	38	5,7
55-59	3	12,5	0	0,0	32	5,6	35	5,2
60-64	2	8,3	3	3,7	39	6,9	44	6,5
65-69	2	8,3	6	7,4	24	4,2	32	4,8
70-74	4	16,7	4	4,9	27	4,8	35	5,2
>=75	4	16,7	7	8,6	50	8,8	61	9,1
N.D.	0	0,0	1	1,2	1	0,2	2	0,3
TOTAL	24	100,0	81	100,0	567	100,0	672	100,0

NOTAS

Listagem dos acidentes com mortos e/ou feridos graves

Concelho	Datahora	M	FG	Via	Km	Natureza
Alandroal	05-11-2011 16:05	0	1	R NOVA	-	Despiste com colisão com veículo imobil. ...
Arraiolos	02-05-2011 20:00	1	1	EN18	235,221	Despiste com colisão com veículo imobil. ...
Arraiolos	24-01-2011 16:15	0	1	EN372-1	6,995	Despiste simples
Arraiolos	16-10-2011 18:40	0	1	EN4	94,808	Despiste com capotamento
Arraiolos	15-06-2011 13:20	1	0	EN4	97,953	Despiste com transposição do dispositivo...
Arraiolos	23-12-2011 01:45	1	3	EN4	99,395	Despiste simples
Arraiolos	08-12-2011 18:45	0	1	EN4	102,600	Colisão frontal
Arraiolos	31-03-2011 17:50	0	1	EN4	114,895	Despiste com capotamento
Arraiolos	23-12-2011 06:35	1	0	EN4	120,417	Colisão frontal
Borba	08-12-2011 10:15	2	3	A6	117,162	Colisão lateral com outro veículo em mov...
Borba	15-07-2011 15:00	1	0	EM506	-	Despiste simples
Borba	07-05-2011 07:30	1	0	EN4	155,046	Colisão traseira com outro veículo em m...
Borba	30-08-2011 12:20	0	1	LOTEAMENTO VAL...	-	Despiste simples
Estremoz	20-04-2011 18:15	0	1	EN18	235,480	Colisão frontal
Estremoz	12-06-2011 00:30	0	1	EN18	238,420	Despiste com capotamento
Estremoz	25-07-2011 19:50	0	1	EN245	63,400	Despiste simples
Estremoz	15-07-2011 14:30	0	1	EN245	70,515	Colisão com outras situações
Estremoz	11-07-2011 18:00	0	1	EN4	137,910	Colisão com outras situações
Estremoz	04-11-2011 16:46	0	1	EN4	145,232	Colisão frontal
Estremoz	23-09-2011 19:10	0	1	R DO BARRINHO	-	Atropelamento de peões
Évora	11-10-2011 18:00	0	1	-	-	Despiste sem dispositivo de retenção
Évora	24-08-2011 09:10	1	0	Av. Marechal Carm...	-	Atropelamento de peões
Évora	24-10-2011 09:05	0	1	Avª da Universidad...	-	Atropelamento de peões
Évora	17-03-2011 19:48	0	1	Avenida Almirante ...	-	Colisão com outras situações
Évora	03-10-2011 18:40	0	1	Avenida Cartaxo Jú...	-	Atropelamento de peões
Évora	03-08-2011 06:50	0	1	Avenida Dom Man...	-	Atropelamento de peões
Évora	11-07-2011 23:15	0	1	Avenida Fernando ...	-	Colisão traseira com outro veículo em m...
Évora	07-11-2011 17:50	0	1	Avenida Fernando ...	-	Despiste com colisão com veículo imobil. ...
Évora	29-11-2011 16:30	0	1	Avenida Lino de Ca...	-	Atropelamento de peões
Évora	01-07-2011 16:12	0	1	EM1081	-	Despiste simples
Évora	14-11-2011 17:40	0	1	EM1088	-	Colisão frontal
Évora	28-01-2011 18:30	0	1	EM521	11,700	Colisão traseira com outro veículo em m...
Évora	22-07-2011 19:20	0	1	EM527	-	Despiste com transposição do dispositivo...
Évora	02-04-2011 12:25	1	0	EN370	69,145	Despiste simples
Évora	05-06-2011 06:30	1	1	IP2	223,000	Colisão lateral com outro veículo em mov...
Évora	11-11-2011 10:45	0	1	R MIGUEL BOMBA...	-	Atropelamento de peões
Évora	25-08-2011 07:30	0	1	Rua Catarina Eufé...	-	Colisão com veículo ou obstáculo na faix...
Évora	28-06-2011 03:00	0	1	Rua Horta das Figu...	-	Despiste simples
Évora	25-11-2011 02:55	0	1	Rua Lagar dos Dizi...	-	Atropelamento com fuga
Montemor-o-Novo	21-08-2011 17:40	0	2	-	-	Colisão frontal
Montemor-o-Novo	27-08-2011 16:30	0	2	A6	31,100	Despiste com capotamento
Montemor-o-Novo	30-08-2011 18:30	0	1	AV GAGO COUTIN...	-	Colisão lateral com outro veículo em mov...
Montemor-o-Novo	13-10-2011 09:15	0	1	AV GAGO COUTIN...	-	Atropelamento de peões
Montemor-o-Novo	04-09-2011 19:40	0	1	EM1077	-	Despiste simples
Montemor-o-Novo	20-05-2011 16:30	0	1	EN114	134,730	Despiste simples
Montemor-o-Novo	01-12-2011 18:10	0	1	EN114	164,664	Despiste com capotamento
Montemor-o-Novo	30-10-2011 16:15	1	0	EN2	517,321	Despiste sem dispositivo de retenção
Montemor-o-Novo	24-12-2011 04:20	0	1	EN2	520,800	Despiste com transposição do dispositivo...
Montemor-o-Novo	26-10-2011 08:20	0	1	EN253	58,180	Colisão lateral com outro veículo em mov...
Montemor-o-Novo	05-01-2011 19:00	1	0	EN380	3,500	Despiste simples
Montemor-o-Novo	08-03-2011 13:30	0	1	EN380	4,650	Colisão frontal
Montemor-o-Novo	31-01-2011 10:00	1	0	EN4	73,178	Colisão frontal
Montemor-o-Novo	17-05-2011 02:55	1	0	EN4	78,852	Colisão frontal
Montemor-o-Novo	23-02-2011 08:35	0	4	EN4	86,430	Colisão lateral com outro veículo em mov...
Montemor-o-Novo	18-04-2011 11:15	1	4	EN4	91,050	Colisão frontal
Montemor-o-Novo	22-08-2011 12:50	0	1	R DOS EMIGRANT...	-	Atropelamento de peões
Mora	10-07-2011 17:10	0	1	-	-	Colisão frontal
Mora	28-05-2011 04:25	0	1	EN251	59,800	Despiste simples
Mourao	09-12-2011 22:05	1	1	EN256	36,400	Atropelamento de animais
Portel	01-11-2011 17:33	0	1	ER255	73,800	Despiste com capotamento
Portel	10-03-2011 08:25	0	1	ER384	37,640	Colisão lateral com outro veículo em mov...
Portel	27-01-2011 15:15	2	4	IP2	300,800	Colisão lateral com outro veículo em mov...
Portel	14-07-2011 12:35	1	0	IP2	313,225	Despiste simples
Redondo	15-08-2011 01:55	0	1	EM513	-	Despiste simples
	-	-	-	-	-	-

Concelho	Datahora	M	FG	Via	Km	Natureza
Redondo	31-10-2011 09:10	0	1	EM524	-	Colisão frontal
Redondo	29-04-2011 09:15	2	0	EN254	23,300	Colisão lateral com outro veículo em mov...
Redondo	22-02-2011 15:25	0	1	ER381	34,660	Despiste com capotamento
Reguengos de Monsaraz	21-08-2011 02:15	0	1	EM514	3,600	Despiste simples
Reguengos de Monsaraz	25-06-2011 08:45	0	1	EM514	13,101	Despiste simples
Reguengos de Monsaraz	29-08-2011 12:50	0	1	EM514	-	Colisão lateral com outro veículo em mov...
Reguengos de Monsaraz	22-10-2011 07:55	0	1	PARQUE DE ESTAC...	-	Despiste com colisão com veículo imobil. ...
Reguengos de Monsaraz	18-01-2011 17:30	0	1	R EVORA 37	-	Atropelamento de peões
Vendas Novas	07-04-2011 14:25	0	1	AV 25 DE ABRIL 72	-	Colisão lateral com outro veículo em mov...
Vendas Novas	12-03-2011 23:00	0	1	EN380	12,500	Despiste com colisão com veículo imobil. ...
Vendas Novas	30-12-2011 18:00	0	1	R VASCO DA GAMA...	-	Colisão lateral com outro veículo em mov...
Viana do Alentejo	13-08-2011 06:30	1	0	EM1118	9,000	Atropelamento de peões
Viana do Alentejo	06-06-2011 14:35	1	0	EN384	6,630	Colisão traseira com outro veículo em m...
Vila Vicosa	19-04-2011 12:14	0	3	EN255	6,837	Colisão lateral com outro veículo em mov...
	-	-	-	-	-	-