



AUTORIDADE NACIONAL
SEGURANÇA RODOVIÁRIA

Distrito - BRAGA

SINISTRALIDADE
Dez de 2011

Observatório de Segurança Rodoviária

ÍNDICE

DEFINIÇÕES	3
EVOLUÇÃO 2002-2011	4
1. Acidentes com vítimas	4
2. Vítimas	5
ACIDENTES E VÍTIMAS	6
1. Acidentes e vítimas 2002/2011.....	6
2. Acidentes e vítimas por mês	6
3. Acidentes e vítimas segundo o dia da semana	7
4. Acidentes e vítimas segundo as condições de luminosidade	7
5. Acidentes e vítimas segundo a hora do dia	7
6. Acidentes e vítimas segundo os factores atmosféricos	8
7. Acidentes e vítimas segundo a natureza do acidente	8
8. Acidentes e vítimas segundo a localização	9
9. Acidentes e vítimas segundo o tipo de via	9
10. Acidentes e vítimas segundo o concelho	10
UTENTES	11
1. Vítimas segundo a categoria de utentes	11
2. Vítimas segundo a categoria de veículo	11
3. Vítimas segundo o grupo etário	11
NOTAS	12
ANEXOS	13
Listagem dos acidentes com mortos e/ou feridos graves	12

DEFINIÇÕES

Acidente

Ocorrência na via pública ou que nela tenha origem envolvendo pelo menos um veículo em movimento, do conhecimento das entidades fiscalizadoras (GNR, GNR/BT e PSP) e da qual resultem vítimas e/ou danos materiais.

Acidentes com vítimas

Acidente do qual resulte pelo menos uma vítima.

Acidente mortal

Acidente do qual resulte pelo menos um morto.

Acidentes com feridos graves

Acidente do qual resulte pelo menos um ferido grave, não tendo ocorrido qualquer morte.

Acidentes com feridos leves

Acidente do qual resulte pelo menos um ferido leve e em que não se tenham registado mortos nem feridos graves.

Vítima

Ser humano que em consequência de acidente sofra danos corporais.

Morto/Vítima mortal (no local)

Vítima cujo óbito ocorra no local do acidente ou durante o percurso até à unidade de saúde.

Morto/Vítima mortal a 30 dias *

Vítima cujo óbito ocorra no período de 30 dias após o acidente.

Ferido grave

Vítima de acidente cujos danos corporais obriguem a um período de hospitalização superior a 24 horas e que não venha a falecer nos 30 dias após o acidente.

Ferido leve

Vítima de acidente que não seja considerada ferido grave e que não venha a falecer nos 30 dias após o acidente.

Condutor

Pessoa que detém o comando de um veículo ou animal na via pública.

Passageiro

Pessoa afectada a um veículo na via pública e que não seja condutora.

Peão

Pessoa que transita na via pública a pé e em locais sujeitos à legislação rodoviária. Consideram-se ainda peões todas as pessoas que conduzam à mão velocípedes ou ciclomotores de duas rodas sem carro atrelado ou carros de crianças ou de deficientes físicos.

Índice de gravidade

Número de mortos por 100 acidentes com vítimas.

Indicador de gravidade

$IG = 100 \times M + 10 \times FG + 3 \times FL$, em que M é o número de mortos, FG o de feridos graves e FL o de feridos leves.

Ponto negro

Lanço de estrada com o máximo de 200 metros de extensão, no qual se registou, pelo menos, 5 acidentes com vítimas, no ano em análise, e cuja soma de indicadores de gravidade é superior a 20.

* Em conformidade com o Despacho n.º27808/2009, de 31 de Dezembro, o número de "Mortos a 30 dias" assume um carácter definitivo no prazo de seis meses após a ocorrência do acidente.

EVOLUÇÃO 2002-2011

1. Acidentes com vítimas

	Acidentes c/ vítimas	Acidentes c/ mortos	Acidentes c/ mortos e/ou f. graves	Índice de gravidade
2002	3163	100	337	3,3
2003	3051	87	309	3,0
2004	2902	73	311	2,9
2005	2772	68	269	2,8
2006	2734	54	244	2,2
2007	2681	41	223	1,6
2008	2653	52	249	2,1
2009	2854	49	207	1,9
2010	2893	54	220	1,9
2011	2753	47	216	1,7

Evolução dos acidentes c/ vítimas e acidentes c/ mortos e/ou f. graves

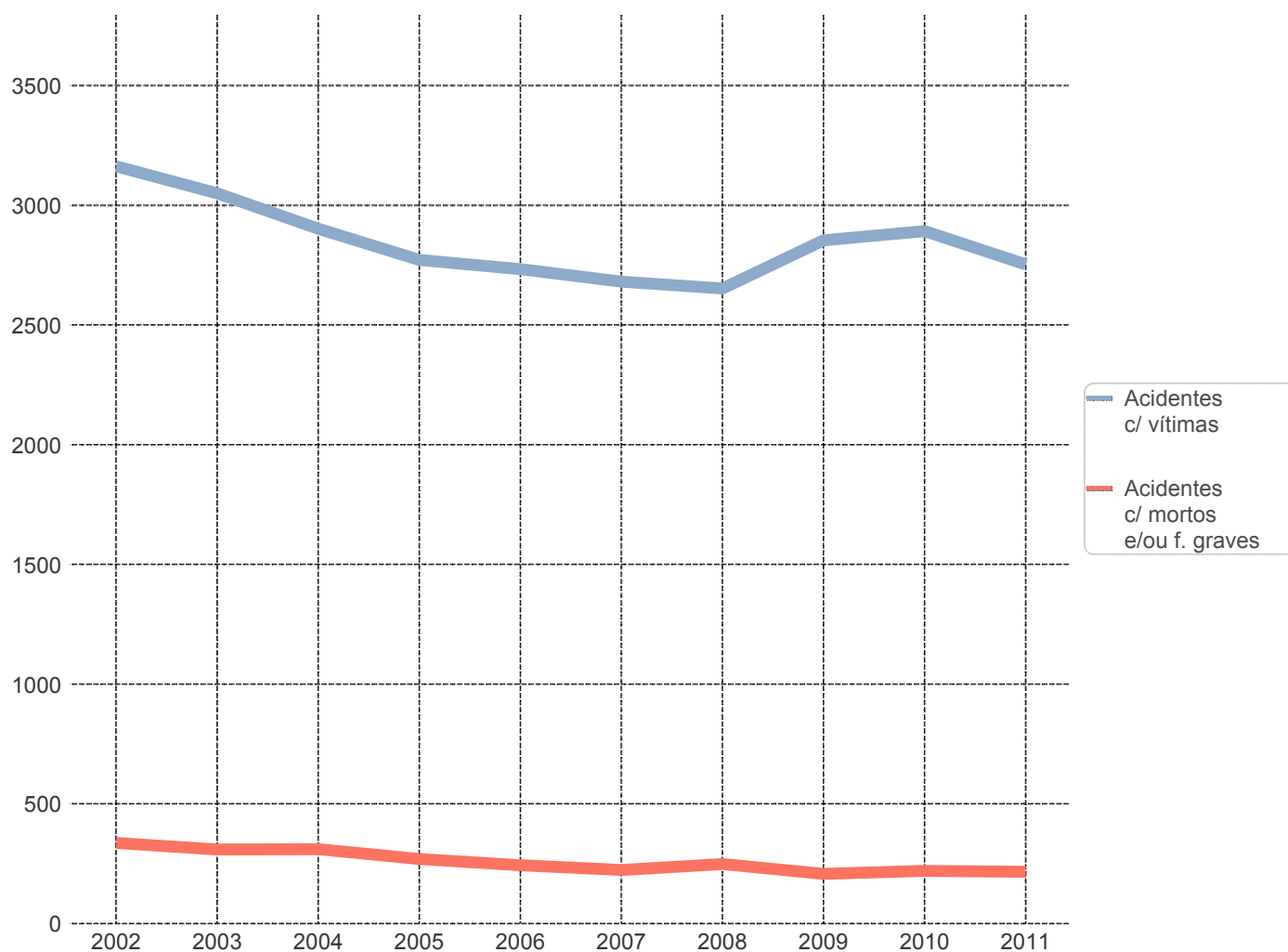

2. Vítimas

	Vítimas mortais	Feridos graves	Feridos leves	Total vítimas
2002	105	317	4211	4633
2003	91	272	3996	4359
2004	85	273	3708	4066
2005	77	252	3682	4011
2006	60	237	3561	3858
2007	44	227	3474	3745
2008	56	233	3342	3631
2009	55	197	3735	3987
2010	56	201	3755	4012
2011	47	201	3421	3669

Evolução das vítimas mortais e feridos graves

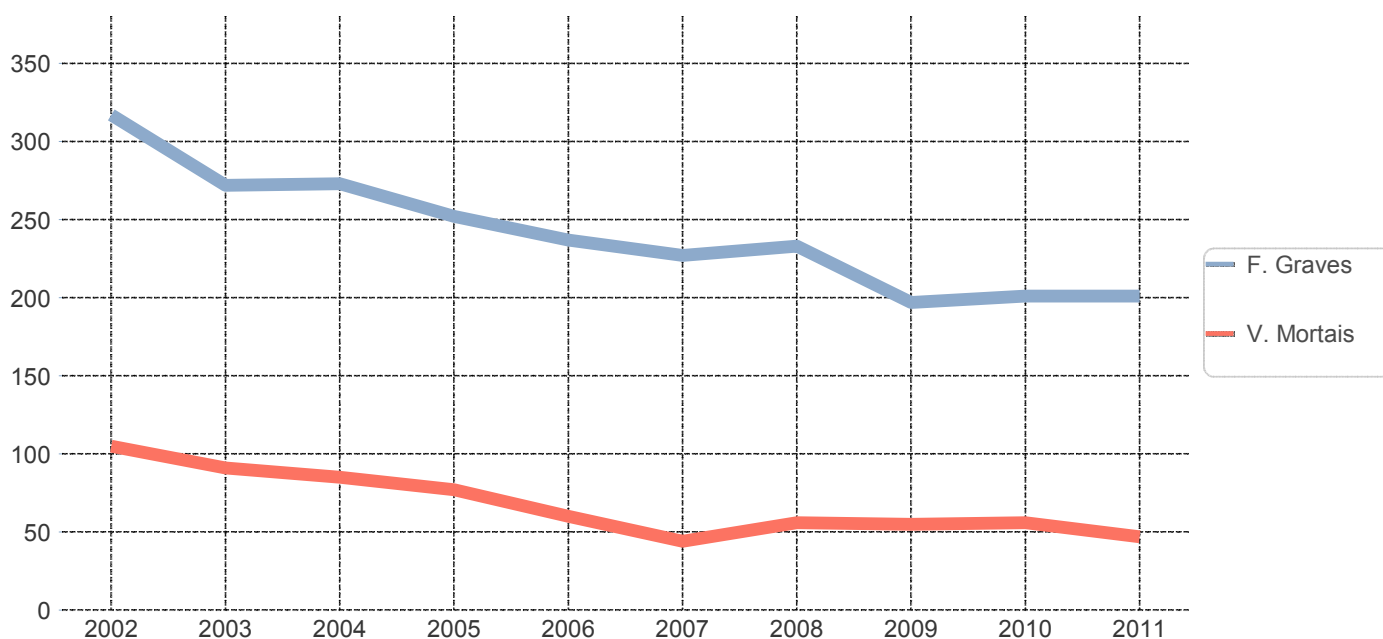

ACIDENTES E VÍTIMAS

1. Acidentes e vítimas: 2010/2011

	Acidentes c/ vítimas	% *	Vítimas mortais	% *	Feridos graves	% *	Feridos leves	% *	Total vítimas	% *	Índice de gravidade
2010	2893	-	56	-	201	-	3755	-	4012	-	1,9
2011	2753	-4,8	47	-16,1	201	0,0	3421	-8,9	3669	-8,5	1,7

* Variação relativa ao ano anterior

2. Acidentes e vítimas por mês

	Acidentes c/ vítimas	%	Vítimas mortais	%	Feridos graves	%	Feridos leves	%	Total vítimas	%	Índice de gravidade
Jan	215	7,8	2	4,3	11	5,5	269	7,9	282	7,7	0,9
Fev	240	8,7	7	14,9	9	4,5	301	8,8	317	8,6	2,9
Mar	222	8,1	3	6,4	12	6,0	273	8,0	288	7,8	1,4
Abr	214	7,8	2	4,3	13	6,5	280	8,2	295	8,0	0,9
Mai	217	7,9	4	8,5	24	11,9	257	7,5	285	7,8	1,8
Jun	213	7,7	3	6,4	15	7,5	271	7,9	289	7,9	1,4
Jul	241	8,8	4	8,5	18	9,0	307	9,0	329	9,0	1,7
Ago	257	9,3	6	12,8	23	11,4	318	9,3	347	9,5	2,3
Set	211	7,7	2	4,3	19	9,5	258	7,5	279	7,6	0,9
Out	250	9,1	7	14,9	28	13,9	288	8,4	323	8,8	2,8
Nov	245	8,9	2	4,3	16	8,0	308	9,0	326	8,9	0,8
Dez	228	8,3	5	10,6	13	6,5	291	8,5	309	8,4	2,2
TOTAL	2753	100,0	47	100,0	201	100,0	3421	100,0	3669	100,0	1,7

3. Acidentes e vítimas segundo o dia da semana

	Acidentes c/ vítimas	%	Vítimas mortais	%	Feridos graves	%	Feridos leves	%	Total vítimas	%	Índice de gravidade
2ª feira	431	15,7	5	10,6	30	14,9	518	15,1	553	15,1	1,2
3ª feira	368	13,4	6	12,8	29	14,4	432	12,6	467	12,7	1,6
4ª feira	405	14,7	3	6,4	27	13,4	475	13,9	505	13,8	0,7
5ª feira	376	13,7	4	8,5	24	11,9	468	13,7	496	13,5	1,1
6ª feira	451	16,4	11	23,4	25	12,4	548	16,0	584	15,9	2,4
Sábado	411	14,9	11	23,4	41	20,4	526	15,4	578	15,8	2,7
Domingo	311	11,3	7	14,9	25	12,4	454	13,3	486	13,2	2,3
TOTAL	2753	100,0	47	100,0	201	100,0	3421	100,0	3669	100,0	1,7

4. Acidentes e vítimas segundo as condições de luminosidade

	Acidentes c/ vítimas	%	Vítimas mortais	%	Feridos graves	%	Feridos leves	%	Total vítimas	%	Índice de gravidade
Dia	1906	69,2	31	66,0	119	59,2	2360	69,0	2510	68,4	1,6
Noite	742	27,0	15	31,9	70	34,8	939	27,4	1024	27,9	2,0
Aurora ou crep.	82	3,0	1	2,1	9	4,5	95	2,8	105	2,9	1,2
N.D.	23	0,8	0	0,0	3	1,5	27	0,8	30	0,8	0,0
TOTAL	2753	100,0	47	100,0	201	100,0	3421	100,0	3669	100,0	1,7

5. Acidentes e vítimas segundo a hora do dia

	Acidentes c/ vítimas	%	Vítimas mortais	%	Feridos graves	%	Feridos leves	%	Total vítimas	%	Índice de gravidade
00-03	126	4,6	3	6,4	13	6,5	167	4,9	183	5,0	2,4
03-06	72	2,6	2	4,3	8	4,0	93	2,7	103	2,8	2,8
06-09	295	10,7	7	14,9	22	10,9	342	10,0	371	10,1	2,4
09-12	404	14,7	7	14,9	15	7,5	487	14,2	509	13,9	1,7
12-15	483	17,5	5	10,6	33	16,4	590	17,2	628	17,1	1,0
15-18	527	19,1	10	21,3	31	15,4	691	20,2	732	20,0	1,9
18-21	583	21,2	10	21,3	46	22,9	718	21,0	774	21,1	1,7
21-24	263	9,6	3	6,4	33	16,4	333	9,7	369	10,1	1,1
TOTAL	2753	100,0	47	100,0	201	100,0	3421	100,0	3669	100,0	1,7

6. Acidentes e vítimas segundo os factores atmosféricos

	Acidentes c/ vítimas	%	Vítimas mortais	%	Feridos graves	%	Feridos leves	%	Total vítimas	%	Índice de gravidade
Bom tempo	2008	72,9	41	87,2	167	83,1	2461	71,9	2669	72,7	2,0
Chuva	696	25,3	6	12,8	29	14,4	905	26,5	940	25,6	0,9
Outros	26	0,9	0	0,0	1	0,5	31	0,9	32	0,9	0,0
N.D.	23	0,8	0	0,0	4	2,0	24	0,7	28	0,8	0,0
TOTAL	2753	100,0	47	100,0	201	100,0	3421	100,0	3669	100,0	1,7

7. Acidentes e vítimas segundo a natureza do acidente

		Acidentes c/ vítimas	%	Vítimas mortais	%	Feridos graves	%	Feridos leves	%	Total vítimas	%	Índice de gravidade
Atropelamento	Atropelamento com fuga	31	1,1	0	0,0	2	1,0	29	0,8	31	0,8	0,0
	Atropelamento de animais	5	0,2	0	0,0	0	0,0	6	0,2	6	0,2	0,0
	Atropelamento de peões	386	14,0	14	29,8	57	28,4	360	10,5	431	11,7	3,6
	Total	422	15,3	14	29,8	59	29,4	395	11,5	468	12,8	3,3
Colisão	Colisão choque em cadeia	45	1,6	1	2,1	0	0,0	65	1,9	66	1,8	2,2
	Colisão com fuga	26	0,9	0	0,0	3	1,5	26	0,8	29	0,8	0,0
	Colisão com outras situações	144	5,2	1	2,1	7	3,5	188	5,5	196	5,3	0,7
	Colisão com veículo ou obstáculo na faixa de rodagem	88	3,2	0	0,0	6	3,0	114	3,3	120	3,3	0,0
	Colisão frontal	373	13,5	6	12,8	31	15,4	597	17,5	634	17,3	1,6
	Colisão lateral com outro veículo em movimento	538	19,5	7	14,9	34	16,9	688	20,1	729	19,9	1,3
	Colisão traseira com outro veículo em movimento	283	10,3	1	2,1	7	3,5	358	10,5	366	10,0	0,4
	Total	1497	54,4	16	34,0	88	43,8	2036	59,5	2140	58,3	1,1
Despiste	Despiste com capotamento	156	5,7	5	10,6	13	6,5	196	5,7	214	5,8	3,2
	Despiste com colisão com veículo imobil. ou obstáculo	114	4,1	1	2,1	10	5,0	137	4,0	148	4,0	0,9
	Despiste com dispositivo de retenção	85	3,1	1	2,1	3	1,5	105	3,1	109	3,0	1,2
	Despiste com fuga	3	0,1	0	0,0	0	0,0	3	0,1	3	0,1	0,0
	Despiste com transposição do dispositivo de retenção lateral	28	1,0	1	2,1	3	1,5	31	0,9	35	1,0	3,6
	Despiste sem dispositivo de retenção	72	2,6	0	0,0	9	4,5	81	2,4	90	2,5	0,0
	Despiste simples	376	13,7	9	19,1	16	8,0	437	12,8	462	12,6	2,4
	Total	834	30,3	17	36,2	54	26,9	990	28,9	1061	28,9	2,0
TOTAL	2753	100,0	47	100,0	201	100,0	3421	100,0	3669	100,0	1,7	

8. Acidentes e vítimas segundo a localização

	Acidentes c/ vítimas	%	Vítimas mortais	%	Feridos graves	%	Feridos leves	%	Total vítimas	%	Índice de gravidade
Dentro das localidades	2507	91,1	41	87,2	186	92,5	3065	89,6	3292	89,7	1,6
Fora das localidades	246	8,9	6	12,8	15	7,5	356	10,4	377	10,3	2,4
TOTAL	2753	100,0	47	100,0	201	100,0	3421	100,0	3669	100,0	1,7

9. Acidentes e vítimas segundo o tipo de via

	Acidentes c/ vítimas	%	Vítimas mortais	%	Feridos graves	%	Feridos leves	%	Total vítimas	%	Índice de gravidade
Arruamento	1592	57,8	23	48,9	129	64,2	1842	53,8	1994	54,3	1,4
Auto-Estrada	144	5,2	1	2,1	12	6,0	208	6,1	221	6,0	0,7
Estrada Municipal	73	2,7	4	8,5	5	2,5	83	2,4	92	2,5	5,5
Estrada Nacional	860	31,2	16	34,0	52	25,9	1188	34,7	1256	34,2	1,9
IP/IC	3	0,1	0	0,0	0	0,0	3	0,1	3	0,1	0,0
Outra Via *	81	2,9	3	6,4	3	1,5	97	2,8	103	2,8	3,7
TOTAL	2753	100,0	47	100,0	201	100,0	3421	100,0	3669	100,0	1,7

* Estradas Regionais, Estradas Florestais, Pontes, Variantes e Outras Vias

10. Acidentes e vítimas segundo o concelho

	Acidentes c/ vítimas	%	Vítimas mortais	%	Feridos graves	%	Feridos leves	%	Total vítimas	%	Índice de gravidade
Amares	80	2,9	2	4,3	12	6,0	96	2,8	110	3,0	2,5
Barcelos	344	12,5	6	12,8	22	10,9	430	12,6	458	12,5	1,7
Braga	504	18,3	5	10,6	51	25,4	568	16,6	624	17,0	1,0
Cabeceiras de Basto	57	2,1	4	8,5	5	2,5	65	1,9	74	2,0	7,0
Celorico de Basto	45	1,6	2	4,3	3	1,5	64	1,9	69	1,9	4,4
Esposende	158	5,7	3	6,4	7	3,5	213	6,2	223	6,1	1,9
Fafe	172	6,2	1	2,1	13	6,5	211	6,2	225	6,1	0,6
Guimaraes	513	18,6	10	21,3	38	18,9	602	17,6	650	17,7	1,9
Povoa de Lanhoso	107	3,9	0	0,0	0	0,0	156	4,6	156	4,3	0,0
Terras de Bouro	13	0,5	0	0,0	0	0,0	17	0,5	17	0,5	0,0
Vieira do Minho	32	1,2	0	0,0	4	2,0	40	1,2	44	1,2	0,0
Vila Nova de Famalicao	498	18,1	6	12,8	30	14,9	657	19,2	693	18,9	1,2
Vila Verde	168	6,1	7	14,9	13	6,5	218	6,4	238	6,5	4,2
Vizela	62	2,3	1	2,1	3	1,5	84	2,5	88	2,4	1,6
TOTAL	2753	100,0	47	100,0	201	100,0	3421	100,0	3669	100,0	1,7

UTENTES

1. Vítimas segundo a categoria de utentes

	Vítimas mortais	%	Feridos graves	%	Feridos leves	%	Total vítimas	%
Condutores	25	53,2	106	53,5	2101	62,0	2232	61,5
Passageiros	8	17,0	32	16,2	898	26,5	938	25,8
Peões	14	29,8	60	30,3	387	11,4	461	12,7
TOTAL	47	100,0	198	100,0	3386	100,0	3631	100,0

2. Vítimas segundo a categoria de veículo

	Vítimas mortais	%	Feridos graves	%	Feridos leves	%	Total vítimas	%
Peões	14	29,8	60	30,3	387	11,4	461	12,7
Veíc. Ligeiros *	15	31,9	76	38,4	2370	70,0	2461	67,8
Veíc. Pesados *	1	2,1	2	1,0	32	0,9	35	1,0
Velocípedes *	0	0,0	8	4,0	97	2,9	105	2,9
Ciclomotores *	4	8,5	22	11,1	272	8,0	298	8,2
Motociclos *	10	21,3	29	14,6	217	6,4	256	7,1
Outros	3	6,4	1	0,5	8	0,2	12	0,3
N.D.	0	0,0	0	0,0	3	0,1	3	0,1
TOTAL	47	100,0	198	100,0	3386	100,0	3631	100,0

* Condutores e passageiros

3. Vítimas segundo o grupo etário

	Vítimas mortais	%	Feridos graves	%	Feridos leves	%	Total vítimas	%
<=14	0	0,0	18	9,1	209	6,2	227	6,3
15-19	2	4,3	20	10,1	353	10,4	375	10,3
20-24	2	4,3	20	10,1	415	12,3	437	12,0
25-29	4	8,5	7	3,5	329	9,7	340	9,4
30-34	2	4,3	20	10,1	355	10,5	377	10,4
35-39	5	10,6	12	6,1	300	8,9	317	8,7
40-44	5	10,6	19	9,6	284	8,4	308	8,5
45-49	5	10,6	15	7,6	253	7,5	273	7,5
50-54	5	10,6	11	5,6	215	6,3	231	6,4
55-59	2	4,3	13	6,6	163	4,8	178	4,9
60-64	4	8,5	17	8,6	154	4,5	175	4,8
65-69	2	4,3	5	2,5	99	2,9	106	2,9
70-74	1	2,1	7	3,5	103	3,0	111	3,1
>=75	8	17,0	14	7,1	150	4,4	172	4,7
N.D.	0	0,0	0	0,0	4	0,1	4	0,1
TOTAL	47	100,0	198	100,0	3386	100,0	3631	100,0

NOTAS

Listagem dos acidentes com mortos e/ou feridos graves

Concelho	Datahora	M	FG	Via	Km	Natureza
Amares	27-09-2011 19:15	0	1	AV DE TELHEIRAS	-	Atropelamento de peões
Amares	16-11-2011 18:00	0	1	EN205	2,030	Atropelamento de peões
Amares	31-05-2011 18:00	0	1	EN205	47,000	Colisão frontal
Amares	23-10-2011 09:30	0	1	EN205	47,450	Colisão frontal
Amares	08-11-2011 08:25	0	1	EN205	50,000	Atropelamento de peões
Amares	03-02-2011 20:30	0	1	EN308	63,700	Colisão frontal
Amares	14-05-2011 14:55	0	1	R 20 DE JANEIRO 50	-	Atropelamento com fuga
Amares	25-06-2011 21:50	1	0	R AFONSO MANUE...	-	Despiste simples
Amares	08-03-2011 18:00	0	1	R CANCELA DA CR...	-	Atropelamento de peões
Amares	13-09-2011 07:40	1	3	R DA CINTURA	-	Colisão frontal
Amares	01-12-2011 18:20	0	1	R S VERISSIMO 38	-	Despiste simples
Barcelos	08-04-2011 09:35	1	0	AV DA PRAIA - BA...	-	Colisão frontal
Barcelos	27-02-2011 14:00	0	1	CAMINHO ACESSO...	-	Despiste com capotamento
Barcelos	26-02-2011 14:10	0	1	EM306	47,900	Despiste com colisão com veículo imobil. ...
Barcelos	09-09-2011 20:30	0	1	EM306	60,900	Despiste simples
Barcelos	30-01-2011 11:45	0	1	EN103	19,070	Colisão com outras situações
Barcelos	04-06-2011 22:10	0	1	EN103	21,350	Colisão lateral com outro veículo em mov...
Barcelos	15-04-2011 03:10	0	1	EN103	25,600	Despiste com colisão com veículo imobil. ...
Barcelos	17-09-2011 08:40	0	1	EN103	31,810	Colisão lateral com outro veículo em mov...
Barcelos	19-02-2011 17:20	1	0	EN103-1	5,730	Atropelamento de peões
Barcelos	21-10-2011 22:20	0	1	EN204	25,520	Colisão lateral com outro veículo em mov...
Barcelos	13-01-2011 14:30	1	1	EN204	29,400	Colisão com outras situações
Barcelos	03-12-2011 11:10	1	0	EN205	15,550	Colisão frontal
Barcelos	24-12-2011 17:30	0	1	EN205	18,005	Colisão lateral com outro veículo em mov...
Barcelos	22-09-2011 23:30	0	1	EN205	25,550	Atropelamento de peões
Barcelos	24-04-2011 16:30	0	1	ESTRADA STA M D...	-	Despiste simples
Barcelos	28-06-2011 08:45	0	1	R BENTO ANTAS C...	-	Atropelamento de peões
Barcelos	16-08-2011 06:50	0	2	R DA PRAIA	-	Colisão frontal
Barcelos	01-05-2011 01:35	0	1	R DO BONCELAO	-	Colisão frontal
Barcelos	19-08-2011 20:45	1	0	R DO MONTINHO 71	-	Atropelamento de peões
Barcelos	07-11-2011 17:00	0	1	R DR JOAO BATIS...	-	Colisão com fuga
Barcelos	30-11-2011 13:30	0	1	R PADRE PAULINO...	-	Atropelamento de peões
Barcelos	06-05-2011 13:05	0	1	R S JOAO	-	Despiste sem dispositivo de retenção
Barcelos	17-02-2011 11:15	1	0	R S MATEUS	-	Colisão frontal
Barcelos	18-04-2011 16:00	0	1	R STO AMARO	-	Atropelamento de peões
Barcelos	01-07-2011 13:30	0	1	Rua Brigadeiro S/N	-	Colisão lateral com outro veículo em mov...
Barcelos	12-08-2011 20:00	0	1	Variante Interna d...	-	Despiste com capotamento
Braga	30-11-2011 04:50	0	1	AV CAVADO	-	Despiste com capotamento
Braga	12-11-2011 08:40	0	1	Av. Norton de Mat...	-	Atropelamento de peões
Braga	03-06-2011 19:15	1	0	Avª do Estádio AX...	-	Despiste simples
Braga	31-08-2011 08:10	0	1	Avª Drº Salgado Z...	-	Despiste com dispositivo de retenção
Braga	18-01-2011 07:35	0	1	Avenida 31 de Jan...	-	Atropelamento de peões
Braga	11-03-2011 19:45	0	1	Avenida António M...	-	Colisão traseira com outro veículo em m...
Braga	14-12-2011 07:20	1	0	Avenida da Imacul...	-	Atropelamento de peões
Braga	06-10-2011 18:25	0	1	Avenida de São Pe...	-	Colisão lateral com outro veículo em mov...
Braga	05-09-2011 09:25	0	1	Avenida Frei Bartol...	-	Colisão traseira com outro veículo em m...
Braga	02-08-2011 20:30	0	1	Avenida Frei Bartol...	-	Despiste sem dispositivo de retenção
Braga	21-09-2011 16:40	0	1	Avenida General N...	-	Atropelamento de peões
Braga	21-05-2011 07:45	0	1	Avenida João Paulo...	-	Atropelamento de peões
Braga	06-05-2011 11:40	0	1	Avenida João Paulo...	-	Colisão lateral com outro veículo em mov...
Braga	01-08-2011 21:45	0	1	Avenida João Paulo...	-	Atropelamento de peões
Braga	20-07-2011 20:35	0	1	Avenida Padre Júli...	-	Colisão com outras situações
Braga	29-07-2011 17:45	0	1	Avenida Padre Júli...	-	Colisão traseira com outro veículo em m...
Braga	24-10-2011 00:45	0	1	EN101	89,700	Colisão com veículo ou obstáculo na faix...
Braga	13-11-2011 19:30	1	2	EN101	98,265	Colisão lateral com outro veículo em mov...
Braga	08-05-2011 16:10	0	1	EN101	-	Despiste simples
Braga	31-05-2011 21:15	1	1	EN103-3	0,900	Atropelamento de peões
Braga	19-12-2011 17:50	0	2	EN14	39,300	Colisão frontal
Braga	10-05-2011 17:45	0	1	Estrada Via Falperr...	-	Colisão lateral com outro veículo em mov...
Braga	05-11-2011 14:40	0	1	Estrada Via Falperr...	-	Colisão lateral com outro veículo em mov...
Braga	01-08-2011 05:00	0	1	Estrada Via Falperr...	-	Despiste simples
Braga	14-07-2011 15:15	0	1	Largo São João da ...	-	Atropelamento de peões
Braga	02-08-2011 19:00	0	1	LG S BRAS	-	Atropelamento de peões
Braga	22-10-2011 09:00	0	1	Nó Infias 0	-	Despiste com transposição do dispositivo...
	-	-	-	-	-	-

Concelho	Datahora	M	FG	Via	Km	Natureza
Braga	10-02-2011 08:55	1	0	R DO PINHEIRO V...	-	Colisão frontal
Braga	08-07-2011 10:35	0	2	Rotunda da Variant...	-	Colisão lateral com outro veículo em mov...
Braga	26-10-2011 08:30	0	1	Rua Ala dos Namor...	-	Despiste com colisão com veículo imobil. ...
Braga	17-04-2011 03:15	0	1	Rua Cidade do Port...	-	Colisão com outras situações
Braga	24-10-2011 16:40	0	1	Rua Cidade do Port...	-	Atropelamento de peões
Braga	23-07-2011 19:00	0	2	Rua Conego Rafael...	-	Despiste com colisão com veículo imobil. ...
Braga	19-02-2011 20:00	0	1	Rua da Boavista no...	-	Despiste simples
Braga	25-05-2011 09:50	0	1	Rua da Fábrica 00	-	Atropelamento de peões
Braga	01-10-2011 14:30	0	2	Rua da Feira s/no	-	Colisão frontal
Braga	19-08-2011 18:30	0	1	Rua da Veiga 0	-	Despiste com dispositivo de retenção
Braga	03-03-2011 13:35	0	1	Rua da Veiga 125	-	Atropelamento de peões
Braga	30-07-2011 18:45	0	1	Rua Damiana Mari...	-	Despiste sem dispositivo de retenção
Braga	06-07-2011 16:45	0	1	Rua de Caires 77	-	Atropelamento de peões
Braga	17-05-2011 22:00	0	1	Rua de São Martin...	-	Atropelamento de peões
Braga	15-01-2011 02:45	0	1	Rua do Vilar 1	-	Atropelamento de peões
Braga	30-11-2011 09:00	0	1	Rua Dom Afonso H...	-	Atropelamento de peões
Braga	26-02-2011 17:20	0	1	Rua dos Barbosas 0	-	Colisão com outras situações
Braga	12-01-2011 23:10	0	1	Rua Frei José Vilaç...	-	Atropelamento de peões
Braga	01-07-2011 20:45	0	1	Rua Manuel da Silv...	-	Despiste simples
Braga	01-07-2011 08:30	0	1	Rua Padre António ...	-	Despiste com transposição do dispositivo...
Braga	15-08-2011 19:30	0	2	VAR-FOJO	-	Colisão com fuga
Cabeceiras de Basto	21-10-2011 17:00	1	0	EM518	-	Despiste simples
Cabeceiras de Basto	29-07-2011 00:10	1	0	EM525	-	Despiste com capotamento
Cabeceiras de Basto	05-04-2011 19:20	0	1	EN205	100,100	Colisão lateral com outro veículo em mov...
Cabeceiras de Basto	14-02-2011 18:30	1	0	EN206	72,970	Despiste com capotamento
Cabeceiras de Basto	06-04-2011 21:00	0	1	EN210	0,350	Colisão frontal
Cabeceiras de Basto	29-10-2011 16:15	0	1	EN311	22,600	Despiste simples
Cabeceiras de Basto	16-03-2011 08:30	0	1	LARGO JUSTINO D...	-	Atropelamento de peões
Cabeceiras de Basto	17-12-2011 14:00	1	0	LUG DO AMPARO	-	Despiste simples
Cabeceiras de Basto	04-05-2011 14:35	0	1	R DA ESTAÇÃO	-	Despiste simples
Celorico de Basto	28-12-2011 05:40	0	1	-	-	Despiste com capotamento
Celorico de Basto	02-07-2011 16:30	1	0	EM616-1	-	Colisão frontal
Celorico de Basto	15-08-2011 04:00	0	1	EN206	62,800	Despiste com capotamento
Celorico de Basto	20-03-2011 16:50	1	0	EN304	124,913	Colisão lateral com outro veículo em mov...
Celorico de Basto	17-10-2011 19:30	0	1	LUGAR DE QUINTE...	-	Colisão lateral com outro veículo em mov...
Esposende	23-10-2011 09:00	1	0	A11	1,900	Despiste com transposição do dispositivo...
Esposende	12-05-2011 07:15	0	1	A28	55,700	Colisão traseira com outro veículo em m...
Esposende	20-07-2011 22:10	0	1	AV ENG EDUARDO...	-	Colisão lateral com outro veículo em mov...
Esposende	24-08-2011 16:40	1	0	EN103	4,500	Despiste simples
Esposende	15-11-2011 12:50	0	1	EN103	6,900	Despiste simples
Esposende	17-06-2011 11:10	1	0	EN103-1	10,650	Atropelamento de peões
Esposende	10-07-2011 12:50	0	1	EN13	37,500	Colisão frontal
Esposende	22-03-2011 00:35	0	1	EN13	50,500	Colisão frontal
Esposende	19-06-2011 10:40	0	1	LUGAR PARDINHEI...	-	Despiste com capotamento
Esposende	13-05-2011 14:30	0	1	R PADRE CANDID...	-	Despiste com transposição do dispositivo...
Fafe	27-05-2011 18:10	0	2	CAMINHO MUNICI...	-	Colisão frontal
Fafe	09-06-2011 19:00	0	1	EN206	62,450	Colisão frontal
Fafe	16-04-2011 22:10	0	1	R BOMBEIROS VOL...	-	Colisão frontal
Fafe	21-09-2011 21:30	0	1	R D AFONSO HENR...	-	Despiste sem dispositivo de retenção
Fafe	07-10-2011 15:40	1	0	R D PEDRO V	-	Despiste com capotamento
Fafe	16-10-2011 00:05	0	2	R DA CASTANHEIRA	-	Despiste sem dispositivo de retenção
Fafe	27-05-2011 21:00	0	1	R DAS ANTAS	-	Colisão com outras situações
Fafe	21-04-2011 12:10	0	1	R DAS ANTAS L 4	-	Atropelamento de peões
Fafe	21-03-2011 16:00	0	1	R DE RIBADAIS	-	Colisão com outras situações
Fafe	03-04-2011 09:15	0	1	R JOAO CRISOSTO...	-	Atropelamento de peões
Fafe	24-01-2011 10:10	0	1	R MONSENHOR V ...	-	Atropelamento de peões
Fafe	23-11-2011 21:09	0	1	URBANA	-	Despiste simples
Guimaraes	02-06-2011 19:15	0	1	Alameda dos Desp...	-	Colisão traseira com outro veículo em m...
Guimaraes	19-08-2011 16:50	1	1	ALBANO MARTINS ...	-	Atropelamento de peões
Guimaraes	20-06-2011 17:51	0	1	Avenida de S. Gon...	-	Atropelamento de peões
Guimaraes	21-10-2011 09:37	0	1	Avenida Nª Srª da ...	-	Atropelamento de peões
Guimaraes	30-05-2011 19:20	1	0	CIRGUIMARA	113,000	Atropelamento de peões
Guimaraes	14-02-2011 10:30	1	0	CIRGUIMARA	-	Colisão choque em cadeia
Guimaraes	12-03-2011 13:10	0	1	EN101	100,720	Colisão lateral com outro veículo em mov...
Guimaraes	17-03-2011 13:10	0	1	EN105	34,000	Colisão frontal
Guimaraes	19-09-2011 13:55	0	1	EN105	41,400	Atropelamento de peões
	-	-	-	-	-	-

Concelho	Datahora	M	FG	Via	Km	Natureza
Guimaraes	19-11-2011 02:50	0	1	EN105	44,000	Despiste sem dispositivo de retenção
Guimaraes	08-10-2011 06:00	1	2	EN206	34,000	Despiste simples
Guimaraes	04-08-2011 01:00	0	1	EN206	38,250	Colisão lateral com outro veículo em mov...
Guimaraes	30-07-2011 21:50	0	1	EN310	10,000	Atropelamento de peões
Guimaraes	30-07-2011 06:50	1	0	EN310	11,900	Atropelamento de peões
Guimaraes	02-08-2011 19:40	0	1	Largo Nossa Senho...	-	Despiste com capotamento
Guimaraes	20-06-2011 07:55	0	1	R 1º MAIO - BRIT...	-	Atropelamento de peões
Guimaraes	22-09-2011 17:50	0	1	R DAS SENHORAS ...	-	Despiste com capotamento
Guimaraes	07-08-2011 15:30	1	0	R DE OLEIROS	-	Despiste simples
Guimaraes	09-10-2011 17:05	1	0	R DE S MARTINHO	-	Despiste simples
Guimaraes	12-10-2011 10:30	0	1	R GENERAL HUMB...	-	Colisão lateral com outro veículo em mov...
Guimaraes	07-10-2011 21:45	0	1	R LAURINDA FERR...	-	Atropelamento de peões
Guimaraes	06-11-2011 22:00	0	1	R NOSSA SRA DA ...	-	Atropelamento de peões
Guimaraes	03-04-2011 01:15	1	0	R PADRE ANTONI...	-	Atropelamento de peões
Guimaraes	17-12-2011 22:10	0	1	R PADRE ANTONI...	-	Colisão frontal
Guimaraes	25-05-2011 18:45	0	1	R REITOR JOAQUI...	-	Atropelamento de peões
Guimaraes	10-12-2011 19:35	0	2	R S JOÃO BATISTA	-	Atropelamento de peões
Guimaraes	07-08-2011 01:30	0	1	R S MARTINHO - S...	-	Colisão lateral com outro veículo em mov...
Guimaraes	25-09-2011 02:25	0	1	R S TOME	-	Colisão frontal
Guimaraes	07-09-2011 23:40	0	1	R SRA DOS MONTES	-	Despiste sem dispositivo de retenção
Guimaraes	17-01-2011 18:45	0	1	R STA MARTA	-	Atropelamento de peões
Guimaraes	21-12-2011 18:40	0	1	Rodovia de Covas ...	-	Colisão lateral com outro veículo em mov...
Guimaraes	11-10-2011 18:30	0	1	Rodovia de Covas ...	-	Atropelamento de peões
Guimaraes	16-06-2011 12:50	0	1	Rua 14º de Dezem...	-	Despiste com dispositivo de retenção
Guimaraes	25-01-2011 17:10	0	1	Rua 24 de Junho fr...	-	Atropelamento de peões
Guimaraes	23-09-2011 22:45	0	1	Rua António da Co...	-	Atropelamento de peões
Guimaraes	21-11-2011 18:10	0	1	Rua Comandante J...	-	Atropelamento de peões
Guimaraes	31-10-2011 21:00	0	2	Rua de Belos Ares ...	-	Colisão com veiculo ou obstáculo na faix...
Guimaraes	16-10-2011 14:00	0	1	Rua dos Encados 1...	-	Colisão com veiculo ou obstáculo na faix...
Guimaraes	11-10-2011 17:45	0	1	Rua Moura Machad...	-	Atropelamento de peões
Guimaraes	08-01-2011 19:00	1	0	RUAA PADRE SILVA ...	-	Atropelamento de peões
Guimaraes	11-05-2011 17:37	0	1	Rua Portelinha dos...	-	Despiste sem dispositivo de retenção
Guimaraes	18-07-2011 14:00	0	1	Rua Santa Eulália 1...	-	Atropelamento de peões
Guimaraes	11-07-2011 03:05	1	0	VIM	8,500	Despiste com dispositivo de retenção
Vieira do Minho	14-04-2011 08:20	0	1	AV JOAO DA TORRE	-	Atropelamento de peões
Vieira do Minho	05-01-2011 20:30	0	1	AVª IMACULADA C...	-	Atropelamento com fuga
Vieira do Minho	21-04-2011 13:45	0	1	LUGAR DE VILELA	-	Colisão frontal
Vieira do Minho	08-07-2011 14:00	0	1	R PADRE JOSÉ CA...	-	Atropelamento de peões
Vila Nova de Famalicao	25-06-2011 22:10	0	2	A3	30,180	Colisão traseira com outro veículo em m...
Vila Nova de Famalicao	21-06-2011 19:30	0	1	A3	31,425	Despiste com capotamento
Vila Nova de Famalicao	23-10-2011 23:35	0	2	A3	31,675	Colisão com veiculo ou obstáculo na faix...
Vila Nova de Famalicao	31-03-2011 07:35	0	1	A3	34,360	Despiste com colisão com veículo imobil. ...
Vila Nova de Famalicao	08-08-2011 22:40	0	1	A3	35,325	Despiste com capotamento
Vila Nova de Famalicao	08-12-2011 16:10	0	2	A7	20,195	Colisão frontal
Vila Nova de Famalicao	05-01-2011 15:10	0	1	A7	27,425	Despiste com capotamento
Vila Nova de Famalicao	06-08-2011 03:30	0	1	A7	27,607	Despiste com colisão com veículo imobil. ...
Vila Nova de Famalicao	24-03-2011 14:15	0	1	AV 13 DE MAIO - V...	-	Despiste com capotamento
Vila Nova de Famalicao	26-12-2011 19:45	0	1	AV DO EMIGRANTE	-	Atropelamento de peões
Vila Nova de Famalicao	24-12-2011 07:50	0	1	AV DR ENGº ANGE...	-	Despiste com colisão com veículo imobil. ...
Vila Nova de Famalicao	06-02-2011 12:10	0	1	AV PADRE DR MAR...	-	Colisão lateral com outro veículo em mov...
Vila Nova de Famalicao	07-02-2011 14:45	0	2	AV STA MARIA	-	Despiste simples
Vila Nova de Famalicao	13-09-2011 20:36	0	1	Avenida do Brasil 1...	-	Atropelamento de peões
Vila Nova de Famalicao	27-04-2011 15:00	0	1	Avenida Marechal ...	-	Atropelamento de peões
Vila Nova de Famalicao	08-02-2011 08:05	1	0	EN14	21,000	Colisão lateral com outro veículo em mov...
Vila Nova de Famalicao	27-06-2011 23:45	0	1	EN14	32,830	Atropelamento de peões
Vila Nova de Famalicao	21-11-2011 18:05	0	1	EN14	33,500	Atropelamento de peões
Vila Nova de Famalicao	20-06-2011 14:30	0	1	EN14	36,632	Colisão lateral com outro veículo em mov...
Vila Nova de Famalicao	19-08-2011 20:45	1	0	EN204	41,030	Colisão lateral com outro veículo em mov...
Vila Nova de Famalicao	12-02-2011 14:15	0	1	EN206	15,850	Atropelamento de peões
Vila Nova de Famalicao	10-09-2011 16:30	0	1	EN206	25,300	Colisão lateral com outro veículo em mov...
Vila Nova de Famalicao	10-07-2011 18:40	0	1	EN206	25,600	Despiste com capotamento
Vila Nova de Famalicao	19-11-2011 13:45	1	0	EN206	30,658	Atropelamento de peões
Vila Nova de Famalicao	14-09-2011 11:40	0	1	EN309	22,100	Colisão frontal
Vila Nova de Famalicao	04-02-2011 14:40	1	0	R DA IGREJA - FRA...	-	Atropelamento de peões
Vila Nova de Famalicao	21-12-2011 19:29	1	0	R DAS BARRADINH...	-	Despiste com capotamento
Vila Nova de Famalicao	28-08-2011 00:10	0	1	R DR FRANCISCO ...	-	Colisão lateral com outro veículo em mov...
	-	-	-	-	-	-

Concelho	Datahora	M	FG	Via	Km	Natureza
Vila Nova de Famalicao	02-08-2011 18:10	0	1	R JOAQUIM CAMP...	-	Atropelamento de peões
Vila Nova de Famalicao	05-03-2011 07:15	1	0	Rua Alberto Sampa...	-	Atropelamento de peões
Vila Nova de Famalicao	10-06-2011 20:05	0	1	Rua do Sol 225	-	Atropelamento de peões
Vila Nova de Famalicao	08-10-2011 15:50	0	1	Rua Sobre Seara 395	-	Colisão lateral com outro veículo em mov...
Vila Verde	08-12-2011 12:43	1	0	AV CRUTO SOBRAL	-	Atropelamento de peões
Vila Verde	13-08-2011 13:45	0	2	EM541	1,200	Colisão frontal
Vila Verde	10-05-2011 15:30	1	0	EM548	-	Despiste simples
Vila Verde	05-08-2011 19:20	0	1	EN101	81,000	Atropelamento de peões
Vila Verde	13-10-2011 15:15	0	1	EN101	81,390	Colisão lateral com outro veículo em mov...
Vila Verde	08-03-2011 02:30	1	2	EN201	49,150	Despiste com colisão com veículo imobil. ...
Vila Verde	21-05-2011 22:45	1	4	EN205	38,250	Colisão lateral com outro veículo em mov...
Vila Verde	12-04-2011 14:00	0	1	EN205	38,400	Colisão frontal
Vila Verde	23-08-2011 20:00	1	0	LUG DE ALCAIDE	-	Colisão traseira com outro veículo em m...
Vila Verde	26-09-2011 10:55	1	0	LUG DE CACHADA	-	Despiste com capotamento
Vila Verde	07-10-2011 18:40	1	0	LUGAR DA CRUZ	-	Colisão lateral com outro veículo em mov...
Vila Verde	20-01-2011 16:00	0	1	LUGAR DE ROÇAD...	-	Despiste simples
Vila Verde	09-06-2011 21:30	0	1	R COMBATENTES ...	-	Colisão lateral com outro veículo em mov...
Vizela	14-05-2011 22:45	0	1	R DA TRANCOSA	-	Colisão lateral com outro veículo em mov...
Vizela	04-09-2011 16:15	0	1	R DE FELGUEIRAS	-	Colisão frontal
Vizela	23-10-2011 04:50	1	1	R DE FELGUEIRAS	-	Colisão lateral com outro veículo em mov...
	-	-	-	-	-	-