



AUTORIDADE NACIONAL
SEGURANÇA RODOVIÁRIA

Distrito - CASTELO...

SINISTRALIDADE
Dez de 2011

Observatório de Segurança Rodoviária

ÍNDICE

DEFINIÇÕES	3
EVOLUÇÃO 2002-2011	4
1. Acidentes com vítimas	4
2. Vítimas	5
ACIDENTES E VÍTIMAS	6
1. Acidentes e vítimas 2002/2011.....	6
2. Acidentes e vítimas por mês	6
3. Acidentes e vítimas segundo o dia da semana	7
4. Acidentes e vítimas segundo as condições de luminosidade	7
5. Acidentes e vítimas segundo a hora do dia	7
6. Acidentes e vítimas segundo os factores atmosféricos	8
7. Acidentes e vítimas segundo a natureza do acidente	8
8. Acidentes e vítimas segundo a localização	9
9. Acidentes e vítimas segundo o tipo de via	9
10. Acidentes e vítimas segundo o concelho	10
UTENTES	11
1. Vítimas segundo a categoria de utentes	11
2. Vítimas segundo a categoria de veículo	11
3. Vítimas segundo o grupo etário	11
NOTAS	12
ANEXOS	13
Listagem dos acidentes com mortos e/ou feridos graves	12

DEFINIÇÕES

Acidente

Ocorrência na via pública ou que nela tenha origem envolvendo pelo menos um veículo em movimento, do conhecimento das entidades fiscalizadoras (GNR, GNR/BT e PSP) e da qual resultem vítimas e/ou danos materiais.

Acidentes com vítimas

Acidente do qual resulte pelo menos uma vítima.

Acidente mortal

Acidente do qual resulte pelo menos um morto.

Acidentes com feridos graves

Acidente do qual resulte pelo menos um ferido grave, não tendo ocorrido qualquer morte.

Acidentes com feridos leves

Acidente do qual resulte pelo menos um ferido leve e em que não se tenham registado mortos nem feridos graves.

Vítima

Ser humano que em consequência de acidente sofra danos corporais.

Morto/Vítima mortal (no local)

Vítima cujo óbito ocorra no local do acidente ou durante o percurso até à unidade de saúde.

Morto/Vítima mortal a 30 dias *

Vítima cujo óbito ocorra no período de 30 dias após o acidente.

Ferido grave

Vítima de acidente cujos danos corporais obriguem a um período de hospitalização superior a 24 horas e que não venha a falecer nos 30 dias após o acidente.

Ferido leve

Vítima de acidente que não seja considerada ferido grave e que não venha a falecer nos 30 dias após o acidente.

Condutor

Pessoa que detém o comando de um veículo ou animal na via pública.

Passageiro

Pessoa afectada a um veículo na via pública e que não seja condutora.

Peão

Pessoa que transita na via pública a pé e em locais sujeitos à legislação rodoviária. Consideram-se ainda peões todas as pessoas que conduzam à mão velocípedes ou ciclomotores de duas rodas sem carro atrelado ou carros de crianças ou de deficientes físicos.

Índice de gravidade

Número de mortos por 100 acidentes com vítimas.

Indicador de gravidade

$IG = 100 \times M + 10 \times FG + 3 \times FL$, em que M é o número de mortos, FG o de feridos graves e FL o de feridos leves.

Ponto negro

Lanço de estrada com o máximo de 200 metros de extensão, no qual se registou, pelo menos, 5 acidentes com vítimas, no ano em análise, e cuja soma de indicadores de gravidade é superior a 20.

* Em conformidade com o Despacho n.º27808/2009, de 31 de Dezembro, o número de "Mortos a 30 dias" assume um carácter definitivo no prazo de seis meses após a ocorrência do acidente.

EVOLUÇÃO 2002-2011

1. Acidentes com vítimas

	Acidentes c/ vítimas	Acidentes c/ mortos	Acidentes c/ mortos e/ou f. graves	Índice de gravidade
2002	610	27	94	4,8
2003	716	29	121	4,3
2004	684	31	111	4,5
2005	689	25	116	4,2
2006	682	20	105	3,1
2007	695	23	112	5,2
2008	576	17	94	3,0
2009	664	15	101	2,6
2010	592	17	117	3,2
2011	561	18	129	3,4

Evolução dos acidentes c/ vítimas e acidentes c/ mortos e/ou f. graves

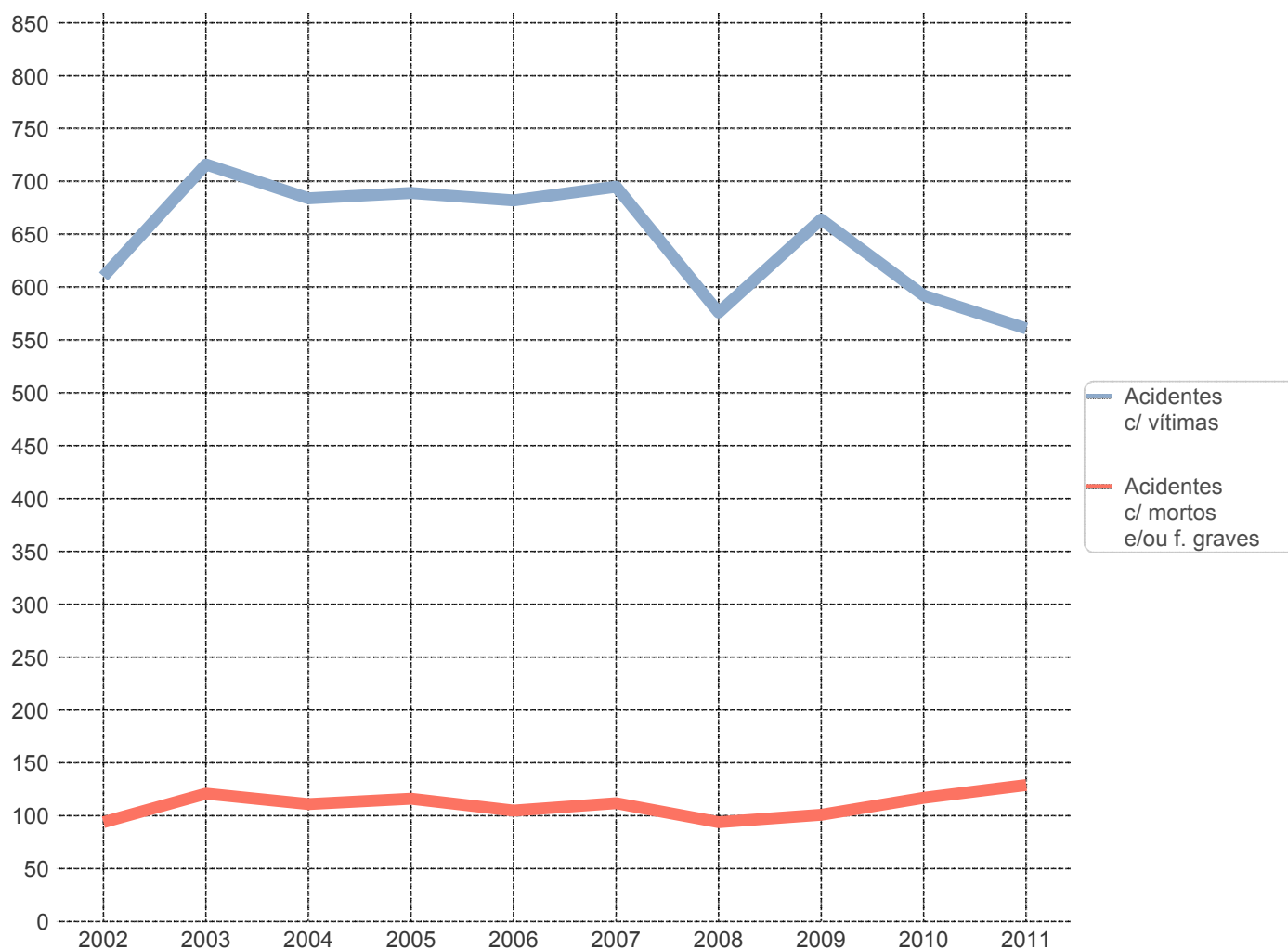

2. Vítimas

	Vítimas mortais	Feridos graves	Feridos leves	Total vítimas
2002	29	96	752	877
2003	31	125	845	1001
2004	31	106	790	927
2005	29	115	795	939
2006	21	107	823	951
2007	36	122	820	978
2008	17	87	656	760
2009	17	101	798	916
2010	19	119	664	802
2011	19	122	604	745

Evolução das vítimas mortais e feridos graves

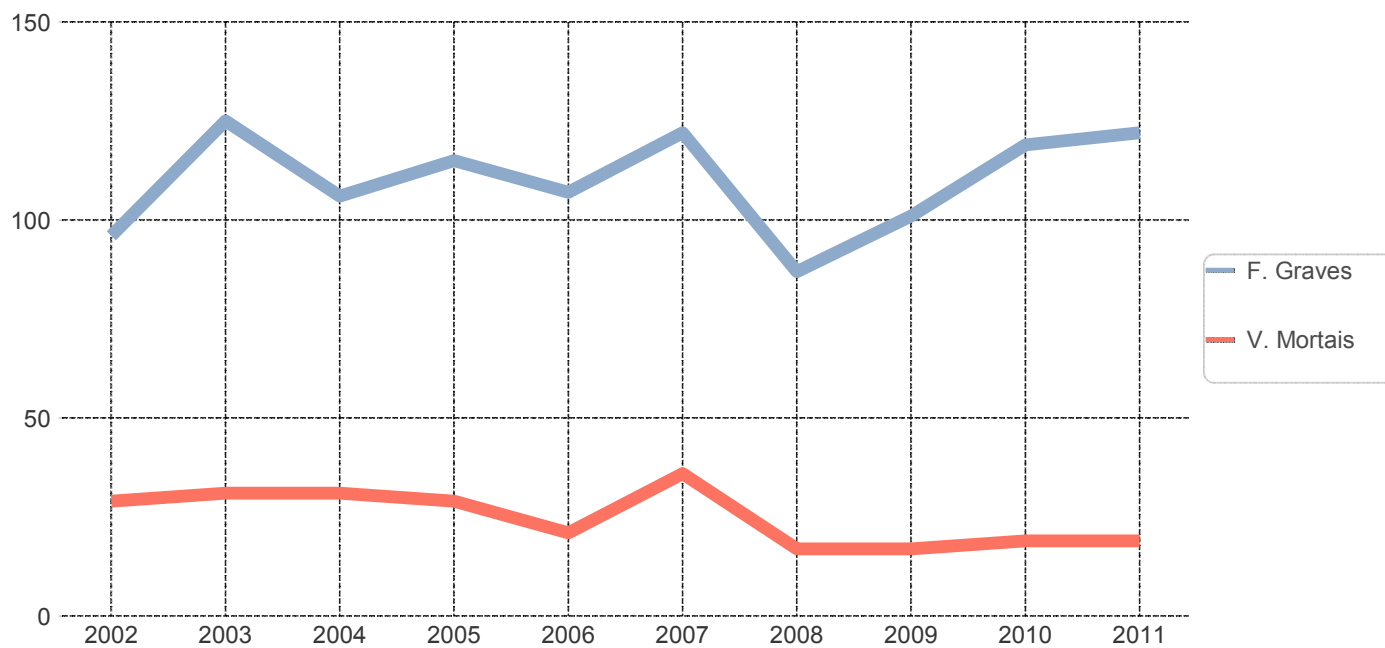

ACIDENTES E VÍTIMAS

1. Acidentes e vítimas: 2010/2011

	Acidentes c/ vítimas	% *	Vítimas mortais	% *	Feridos graves	% *	Feridos leves	% *	Total vítimas	% *	Índice de gravidade
2010	592	-	19	-	119	-	664	-	802	-	3,2
2011	561	-5,2	19	0,0	122	2,5	604	-9,0	745	-7,1	3,4

* Variação relativa ao ano anterior

2. Acidentes e vítimas por mês

	Acidentes c/ vítimas	%	Vítimas mortais	%	Feridos graves	%	Feridos leves	%	Total vítimas	%	Índice de gravidade
Jan	37	6,6	3	15,8	8	6,6	42	7,0	53	7,1	8,1
Fev	48	8,6	1	5,3	12	9,8	53	8,8	66	8,9	2,1
Mar	53	9,4	5	26,3	10	8,2	55	9,1	70	9,4	9,4
Abr	43	7,7	1	5,3	5	4,1	54	8,9	60	8,1	2,3
Mai	42	7,5	2	10,5	10	8,2	36	6,0	48	6,4	4,8
Jun	57	10,2	0	0,0	14	11,5	66	10,9	80	10,7	0,0
Jul	48	8,6	3	15,8	17	13,9	45	7,5	65	8,7	6,3
Ago	58	10,3	1	5,3	13	10,7	62	10,3	76	10,2	1,7
Set	48	8,6	1	5,3	15	12,3	51	8,4	67	9,0	2,1
Out	42	7,5	0	0,0	5	4,1	49	8,1	54	7,2	0,0
Nov	44	7,8	2	10,5	5	4,1	45	7,5	52	7,0	4,5
Dez	41	7,3	0	0,0	8	6,6	46	7,6	54	7,2	0,0
TOTAL	561	100,0	19	100,0	122	100,0	604	100,0	745	100,0	3,4

3. Acidentes e vítimas segundo o dia da semana

	Acidentes c/ vítimas	%	Vítimas mortais	%	Feridos graves	%	Feridos leves	%	Total vítimas	%	Índice de gravidade
2ª feira	88	15,7	2	10,5	25	20,5	77	12,7	104	14,0	2,3
3ª feira	70	12,5	3	15,8	14	11,5	72	11,9	89	11,9	4,3
4ª feira	87	15,5	5	26,3	13	10,7	102	16,9	120	16,1	5,7
5ª feira	77	13,7	2	10,5	12	9,8	94	15,6	108	14,5	2,6
6ª feira	77	13,7	3	15,8	12	9,8	86	14,2	101	13,6	3,9
Sábado	79	14,1	4	21,1	22	18,0	87	14,4	113	15,2	5,1
Domingo	83	14,8	0	0,0	24	19,7	86	14,2	110	14,8	0,0
TOTAL	561	100,0	19	100,0	122	100,0	604	100,0	745	100,0	3,4

4. Acidentes e vítimas segundo as condições de luminosidade

	Acidentes c/ vítimas	%	Vítimas mortais	%	Feridos graves	%	Feridos leves	%	Total vítimas	%	Índice de gravidade
Dia	402	71,7	10	52,6	82	67,2	447	74,0	539	72,3	2,5
Noite	145	25,8	8	42,1	34	27,9	147	24,3	189	25,4	5,5
Aurora ou crep.	14	2,5	1	5,3	6	4,9	10	1,7	17	2,3	7,1
TOTAL	561	100,0	19	100,0	122	100,0	604	100,0	745	100,0	3,4

5. Acidentes e vítimas segundo a hora do dia

	Acidentes c/ vítimas	%	Vítimas mortais	%	Feridos graves	%	Feridos leves	%	Total vítimas	%	Índice de gravidade
00-03	35	6,2	3	15,8	7	5,7	35	5,8	45	6,0	8,6
03-06	14	2,5	1	5,3	6	4,9	10	1,7	17	2,3	7,1
06-09	74	13,2	3	15,8	21	17,2	76	12,6	100	13,4	4,1
09-12	81	14,4	0	0,0	11	9,0	96	15,9	107	14,4	0,0
12-15	96	17,1	1	5,3	16	13,1	111	18,4	128	17,2	1,0
15-18	113	20,1	3	15,8	24	19,7	126	20,9	153	20,5	2,7
18-21	111	19,8	5	26,3	24	19,7	112	18,5	141	18,9	4,5
21-24	37	6,6	3	15,8	13	10,7	38	6,3	54	7,2	8,1
TOTAL	561	100,0	19	100,0	122	100,0	604	100,0	745	100,0	3,4

6. Acidentes e vítimas segundo os factores atmosféricos

	Acidentes c/ vítimas	%	Vítimas mortais	%	Feridos graves	%	Feridos leves	%	Total vítimas	%	Índice de gravidade
Bom tempo	453	80,7	17	89,5	109	89,3	473	78,3	599	80,4	3,8
Chuva	100	17,8	2	10,5	12	9,8	119	19,7	133	17,9	2,0
Outros	4	0,7	0	0,0	1	0,8	8	1,3	9	1,2	0,0
N.D.	4	0,7	0	0,0	0	0,0	4	0,7	4	0,5	0,0
TOTAL	561	100,0	19	100,0	122	100,0	604	100,0	745	100,0	3,4

7. Acidentes e vítimas segundo a natureza do acidente

		Acidentes c/ vítimas	%	Vítimas mortais	%	Feridos graves	%	Feridos leves	%	Total vítimas	%	Índice de gravidade
Atropelamento	Atropelamento com fuga	1	0,2	0	0,0	1	0,8	0	0,0	1	0,1	0,0
	Atropelamento de animais	1	0,2	0	0,0	0	0,0	1	0,2	1	0,1	0,0
	Atropelamento de peões	67	11,9	2	10,5	19	15,6	59	9,8	80	10,7	3,0
	Total	69	12,3	2	10,5	20	16,4	60	9,9	82	11,0	2,9
Colisão	Colisão choque em cadeia	5	0,9	0	0,0	0	0,0	10	1,7	10	1,3	0,0
	Colisão com fuga	3	0,5	1	5,3	0	0,0	2	0,3	3	0,4	33,3
	Colisão com outras situações	7	1,2	0	0,0	0	0,0	12	2,0	12	1,6	0,0
	Colisão com veículo ou obstáculo na faixa de rodagem	15	2,7	0	0,0	2	1,6	17	2,8	19	2,6	0,0
	Colisão frontal	48	8,6	0	0,0	10	8,2	71	11,8	81	10,9	0,0
	Colisão lateral com outro veículo em movimento	85	15,2	0	0,0	18	14,8	96	15,9	114	15,3	0,0
	Colisão traseira com outro veículo em movimento	51	9,1	1	5,3	4	3,3	62	10,3	67	9,0	2,0
	Total	214	38,1	2	10,5	34	27,9	270	44,7	306	41,1	0,9
Despiste	Despiste com capotamento	80	14,3	5	26,3	20	16,4	82	13,6	107	14,4	6,3
	Despiste com colisão com veículo imobil. ou obstáculo	26	4,6	2	10,5	8	6,6	26	4,3	36	4,8	7,7
	Despiste com dispositivo de retenção	11	2,0	0	0,0	1	0,8	11	1,8	12	1,6	0,0
	Despiste com fuga	1	0,2	0	0,0	0	0,0	1	0,2	1	0,1	0,0
	Despiste com transposição do dispositivo de retenção lateral	5	0,9	0	0,0	3	2,5	6	1,0	9	1,2	0,0
	Despiste sem dispositivo de retenção	27	4,8	1	5,3	7	5,7	28	4,6	36	4,8	3,7
	Despiste simples	128	22,8	7	36,8	29	23,8	120	19,9	156	20,9	5,5
	Total	278	49,6	15	78,9	68	55,7	274	45,4	357	47,9	5,4
TOTAL	561	100,0	19	100,0	122	100,0	604	100,0	745	100,0	3,4	

8. Acidentes e vítimas segundo a localização

	Acidentes c/ vítimas	%	Vítimas mortais	%	Feridos graves	%	Feridos leves	%	Total vítimas	%	Índice de gravidade
Dentro das localidades	267	47,6	5	26,3	56	45,9	277	45,9	338	45,4	1,9
Fora das localidades	294	52,4	14	73,7	66	54,1	327	54,1	407	54,6	4,8
TOTAL	561	100,0	19	100,0	122	100,0	604	100,0	745	100,0	3,4

9. Acidentes e vítimas segundo o tipo de via

	Acidentes c/ vítimas	%	Vítimas mortais	%	Feridos graves	%	Feridos leves	%	Total vítimas	%	Índice de gravidade
Arruamento	182	32,4	3	15,8	35	28,7	183	30,3	221	29,7	1,6
Auto-Estrada	42	7,5	1	5,3	2	1,6	51	8,4	54	7,2	2,4
Estrada Municipal	86	15,3	2	10,5	25	20,5	84	13,9	111	14,9	2,3
Estrada Nacional	199	35,5	11	57,9	43	35,2	223	36,9	277	37,2	5,5
IP/IC	17	3,0	1	5,3	5	4,1	21	3,5	27	3,6	5,9
Outra Via *	35	6,2	1	5,3	12	9,8	42	7,0	55	7,4	2,9
TOTAL	561	100,0	19	100,0	122	100,0	604	100,0	745	100,0	3,4

* Estradas Regionais, Estradas Florestais, Pontes, Variantes e Outras Vias

10. Acidentes e vítimas segundo o concelho

	Acidentes c/ vítimas	%	Vítimas mortais	%	Feridos graves	%	Feridos leves	%	Total vítimas	%	Índice de gravidade
Belmonte	23	4,1	1	5,3	1	0,8	29	4,8	31	4,2	4,3
Castelo Branco	131	23,4	6	31,6	35	28,7	133	22,0	174	23,4	4,6
Covilha	125	22,3	0	0,0	22	18,0	138	22,8	160	21,5	0,0
Fundao	83	14,8	3	15,8	14	11,5	92	15,2	109	14,6	3,6
Ídanha-a-Nova	34	6,1	1	5,3	9	7,4	45	7,5	55	7,4	2,9
Oleiros	18	3,2	2	10,5	4	3,3	15	2,5	21	2,8	11,1
Penamacor	16	2,9	0	0,0	4	3,3	20	3,3	24	3,2	0,0
Proença-a-Nova	20	3,6	2	10,5	8	6,6	21	3,5	31	4,2	10,0
Serta	69	12,3	0	0,0	18	14,8	69	11,4	87	11,7	0,0
Vila de Rei	18	3,2	2	10,5	1	0,8	16	2,6	19	2,6	11,1
Vila Velha de Rodao	24	4,3	2	10,5	6	4,9	26	4,3	34	4,6	8,3
TOTAL	561	100,0	19	100,0	122	100,0	604	100,0	745	100,0	3,4

UTENTES

1. Vítimas segundo a categoria de utentes

	Vítimas mortais	%	Feridos graves	%	Feridos leves	%	Total vítimas	%
Condutores	13	68,4	84	68,9	371	61,4	468	62,8
Passageiros	4	21,1	17	13,9	178	29,5	199	26,7
Peões	2	10,5	21	17,2	55	9,1	78	10,5
TOTAL	19	100,0	122	100,0	604	100,0	745	100,0

2. Vítimas segundo a categoria de veículo

	Vítimas mortais	%	Feridos graves	%	Feridos leves	%	Total vítimas	%
Peões	2	10,5	21	17,2	55	9,1	78	10,5
Veíc. Ligeiros *	11	57,9	57	46,7	423	70,0	491	65,9
Veíc. Pesados *	1	5,3	2	1,6	10	1,7	13	1,7
Velocípedes *	1	5,3	4	3,3	23	3,8	28	3,8
Ciclomotores *	1	5,3	19	15,6	42	7,0	62	8,3
Motociclos *	0	0,0	16	13,1	37	6,1	53	7,1
Outros	3	15,8	3	2,5	14	2,3	20	2,7
TOTAL	19	100,0	122	100,0	604	100,0	745	100,0

* Condutores e passageiros

3. Vítimas segundo o grupo etário

	Vítimas mortais	%	Feridos graves	%	Feridos leves	%	Total vítimas	%
<=14	0	0,0	1	0,8	45	7,5	46	6,2
15-19	3	15,8	8	6,6	34	5,6	45	6,0
20-24	1	5,3	12	9,8	62	10,3	75	10,1
25-29	2	10,5	14	11,5	54	8,9	70	9,4
30-34	1	5,3	9	7,4	51	8,4	61	8,2
35-39	2	10,5	8	6,6	43	7,1	53	7,1
40-44	2	10,5	3	2,5	51	8,4	56	7,5
45-49	1	5,3	9	7,4	42	7,0	52	7,0
50-54	1	5,3	8	6,6	44	7,3	53	7,1
55-59	3	15,8	11	9,0	38	6,3	52	7,0
60-64	0	0,0	7	5,7	37	6,1	44	5,9
65-69	1	5,3	8	6,6	28	4,6	37	5,0
70-74	0	0,0	6	4,9	27	4,5	33	4,4
>=75	2	10,5	18	14,8	48	7,9	68	9,1
TOTAL	19	100,0	122	100,0	604	100,0	745	100,0

NOTAS

Listagem dos acidentes com mortos e/ou feridos graves

Concelho	Datahora	M	FG	Via	Km	Natureza
Belmonte	06-01-2011 21:00	1	0	EN345	6,643	Despiste simples
Belmonte	20-01-2011 18:50	0	1	EN345	6,920	Colisão traseira com outro veículo em m...
Castelo Branco	03-09-2011 17:55	0	1	-	-	Colisão lateral com outro veículo em mov...
Castelo Branco	11-09-2011 17:00	0	1	-	-	Colisão frontal
Castelo Branco	27-10-2011 11:45	0	1	-	-	Colisão lateral com outro veículo em mov...
Castelo Branco	03-12-2011 12:20	0	1	-	-	Despiste com capotamento
Castelo Branco	25-03-2011 16:05	0	1	Avª da Europa 00	-	Atropelamento de peões
Castelo Branco	16-05-2011 17:15	0	1	Avenida 1º de Mai...	-	Atropelamento de peões
Castelo Branco	15-09-2011 20:20	0	1	Avenida Afonso de ...	-	Atropelamento de peões
Castelo Branco	04-07-2011 17:20	0	1	Avenida General H...	-	Colisão lateral com outro veículo em mov...
Castelo Branco	27-04-2011 18:20	1	0	CAMINHO AGRICO...	-	Despiste com capotamento
Castelo Branco	21-11-2011 17:00	0	1	EM1259	-	Despiste simples
Castelo Branco	23-11-2011 21:40	0	1	EM548	-	Colisão lateral com outro veículo em mov...
Castelo Branco	18-03-2011 19:00	1	0	EM558	1,900	Despiste com capotamento
Castelo Branco	19-02-2011 07:25	0	1	EM558	-	Despiste simples
Castelo Branco	09-05-2011 00:45	0	1	EM572	5,100	Despiste com capotamento
Castelo Branco	05-02-2011 19:43	0	1	EN112	86,870	Colisão frontal
Castelo Branco	27-02-2011 14:10	0	1	EN112	92,500	Colisão lateral com outro veículo em mov...
Castelo Branco	23-03-2011 06:55	2	1	EN18	92,200	Despiste simples
Castelo Branco	09-06-2011 17:33	0	1	EN18	96,600	Despiste simples
Castelo Branco	08-06-2011 09:20	0	1	EN18	99,500	Colisão frontal
Castelo Branco	25-07-2011 14:00	0	1	EN18	-	Despiste simples
Castelo Branco	21-05-2011 19:00	0	1	EN18-8	5,700	Colisão lateral com outro veículo em mov...
Castelo Branco	17-01-2011 01:40	1	1	EN233	103,300	Despiste sem dispositivo de retenção
Castelo Branco	14-06-2011 02:45	0	1	EN233	103,300	Despiste com capotamento
Castelo Branco	03-09-2011 17:00	0	1	EN233	104,500	Colisão traseira com outro veículo em m...
Castelo Branco	17-09-2011 11:15	0	1	EN233	135,680	Despiste simples
Castelo Branco	10-12-2011 08:00	0	1	EN352	36,900	Despiste simples
Castelo Branco	19-08-2011 02:00	1	1	EN352	37,200	Despiste simples
Castelo Branco	24-08-2011 17:20	0	1	ER233	107,100	Colisão lateral com outro veículo em mov...
Castelo Branco	09-01-2011 07:45	0	1	Interior do Hospital 0	-	Atropelamento de peões
Castelo Branco	07-01-2011 17:45	0	1	IP2	114,900	Colisão frontal
Castelo Branco	21-06-2011 15:10	0	1	R PRINCIPAL DE LI...	-	Despiste sem dispositivo de retenção
Castelo Branco	03-05-2011 16:30	0	1	Rua Bonfim Bloco B	-	Atropelamento de peões
Castelo Branco	03-02-2011 18:45	0	1	Rua Piscina 00	-	Colisão frontal
Castelo Branco	04-02-2011 14:00	0	1	Rua Portas do Sol 0	-	Despiste simples
Castelo Branco	20-08-2011 12:30	0	1	Rua Ruivo Godinho...	-	Atropelamento de peões
Castelo Branco	06-08-2011 00:17	0	1	Rua Tavares Proen...	-	Atropelamento de peões
Castelo Branco	05-01-2011 19:15	0	1	Variante Carapalha...	-	Atropelamento com fuga
Covilha	15-09-2011 12:00	0	1	Alameda da Europ...	-	Colisão com veículo ou obstáculo na faix...
Covilha	10-04-2011 16:20	0	1	ALAMEDA PERO D...	-	Atropelamento de peões
Covilha	01-02-2011 08:20	0	1	AV VIRIATO - TOR...	-	Atropelamento de peões
Covilha	01-09-2011 06:45	0	1	AV VIRIATO 22	-	Despiste com colisão com veículo imobil. ...
Covilha	24-07-2011 05:30	0	1	Avenida Frei Heitor...	-	Despiste com capotamento
Covilha	27-02-2011 14:20	0	1	EM506	5,000	Despiste com colisão com veículo imobil. ...
Covilha	06-06-2011 20:00	0	1	EM506-1	-	Despiste sem dispositivo de retenção
Covilha	11-09-2011 03:30	0	1	EM506-1	-	Despiste simples
Covilha	24-03-2011 19:15	0	1	EM513	-	Atropelamento de peões
Covilha	26-12-2011 23:30	0	1	EN18	36,850	Despiste com capotamento
Covilha	19-07-2011 17:00	0	1	EN230	196,660	Despiste com transposição do dispositivo...
Covilha	09-11-2011 16:00	0	1	EN230	-	Despiste simples
Covilha	16-04-2011 07:35	0	1	EN230-7	-	Despiste com capotamento
Covilha	02-09-2011 22:00	0	1	R DA ESCOLA VEL...	-	Atropelamento de peões
Covilha	29-05-2011 02:30	0	1	R DE ACESSO LAM...	-	Despiste simples
Covilha	02-04-2011 12:10	0	1	R DUARTE PACHE...	-	Atropelamento de peões
Covilha	19-09-2011 08:15	0	1	Ribeira de Água Alt...	-	Atropelamento de peões
Covilha	21-02-2011 14:50	0	1	ROTUNDA DA VAR...	-	Despiste simples
Covilha	29-06-2011 15:45	0	1	Rua Cidade do Fun...	-	Atropelamento de peões
Covilha	20-09-2011 01:10	0	1	Rua de acesso á Es...	-	Despiste com colisão com veículo imobil. ...
Covilha	01-04-2011 19:00	0	1	Rua Fernando Antu...	-	Colisão frontal
Covilha	20-01-2011 09:30	0	1	Rua Ruy Faleiro 58	-	Despiste sem dispositivo de retenção
Fundao	28-11-2011 08:30	0	1	-	-	Colisão lateral com outro veículo em mov...
Fundao	24-05-2011 16:15	0	1	A23	156,900	Colisão traseira com outro veículo em m...
Fundao	26-07-2011 08:00	0	1	EN18	52,731	Colisão lateral com outro veículo em mov...
	-	-	-	-	-	-

Concelho	Datahora	M	FG	Via	Km	Natureza
Fundao	26-12-2011 08:10	0	4	EN238	98,700	Despiste com capotamento
Fundao	03-04-2011 13:10	0	1	EN238	137,166	Despiste com capotamento
Fundao	26-06-2011 20:00	0	1	EN238	138,400	Despiste com colisão com veículo imobil. ...
Fundao	02-07-2011 05:45	1	0	EN343	45,800	Colisão com fuga
Fundao	19-09-2011 07:40	0	1	EN343	-	Atropelamento de peões
Fundao	22-09-2011 23:40	1	0	EN346	6,700	Despiste simples
Fundao	02-06-2011 18:30	0	1	EN346	19,200	Colisão frontal
Fundao	29-03-2011 17:50	0	1	ESTRADA DAS EN...	-	Colisão frontal
Fundao	02-05-2011 10:35	0	1	PARQUE ESTACIO...	-	Atropelamento de peões
Fundao	25-03-2011 18:00	1	0	PROPRIEDADE PRI...	-	Atropelamento de peões
Fundao	12-06-2011 23:12	0	1	R CONDE DE IDAN...	-	Atropelamento de peões
Idanha-a-Nova	30-07-2011 05:00	0	2	-	-	Despiste sem dispositivo de retenção
Idanha-a-Nova	06-09-2011 09:45	0	1	-	-	Colisão lateral com outro veículo em mov...
Idanha-a-Nova	22-08-2011 06:30	0	1	EM557	-	Despiste simples
Idanha-a-Nova	22-06-2011 09:00	0	1	EM566	12,600	Atropelamento de peões
Idanha-a-Nova	02-05-2011 21:05	1	1	EN233	80,300	Despiste com colisão com veículo imobil. ...
Idanha-a-Nova	23-10-2011 21:49	0	1	EN240	24,000	Despiste com colisão com veículo imobil. ...
Idanha-a-Nova	20-02-2011 14:20	0	1	R FONTANHÃO 1	-	Colisão lateral com outro veículo em mov...
Idanha-a-Nova	28-06-2011 18:00	0	1	R VALCABEIRO	-	Colisão lateral com outro veículo em mov...
Oleiros	08-08-2011 19:15	0	1	-	-	Despiste com capotamento
Oleiros	16-11-2011 13:30	1	0	-	-	Despiste com capotamento
Oleiros	14-12-2011 15:00	0	1	-	-	Despiste simples
Oleiros	04-03-2011 23:00	0	1	EN351	17,800	Despiste simples
Oleiros	23-01-2011 14:30	0	1	R OUTEIRO 20	-	Atropelamento de peões
Oleiros	21-05-2011 18:20	1	0	R PRINCIPAL	0,001	Despiste simples
Penamacor	24-08-2011 18:00	0	1	-	7,600	Despiste simples
Penamacor	30-07-2011 11:05	0	1	-	-	Despiste com capotamento
Penamacor	26-03-2011 11:00	0	1	EN233	34,900	Despiste simples
Penamacor	19-06-2011 20:10	0	1	R LAGARIÇA - ALD...	-	Despiste simples
Proenca-a-Nova	31-07-2011 18:00	0	2	-	-	Despiste com capotamento
Proenca-a-Nova	19-09-2011 16:18	0	1	1ªCIRCULAR	-	Despiste simples
Proenca-a-Nova	30-07-2011 06:00	0	1	EM545	-	Despiste simples
Proenca-a-Nova	01-03-2011 19:13	1	0	EN233	150,200	Despiste simples
Proenca-a-Nova	08-08-2011 06:45	0	1	EN233	150,600	Colisão lateral com outro veículo em mov...
Proenca-a-Nova	25-10-2011 08:30	0	1	EN241	30,300	Colisão frontal
Proenca-a-Nova	15-05-2011 03:20	0	1	IC8	121,200	Despiste com capotamento
Proenca-a-Nova	23-07-2011 02:35	1	0	IC8	122,600	Atropelamento de peões
Proenca-a-Nova	09-08-2011 19:20	0	1	IC8	125,237	Colisão traseira com outro veículo em m...
Serta	19-03-2011 14:40	0	1	-	0,001	Despiste simples
Serta	22-03-2011 08:20	0	1	-	31,350	Colisão lateral com outro veículo em mov...
Serta	03-07-2011 12:05	0	1	-	-	Despiste com capotamento
Serta	17-07-2011 19:16	0	1	-	-	Despiste sem dispositivo de retenção
Serta	19-08-2011 20:08	0	1	-	-	Despiste com capotamento
Serta	03-10-2011 12:30	0	1	-	-	Despiste com capotamento
Serta	12-03-2011 18:40	0	1	EM529	0,001	Colisão frontal
Serta	29-08-2011 23:30	0	1	EM532	-	Despiste simples
Serta	27-06-2011 21:20	0	1	EM533	0,001	Colisão lateral com outro veículo em mov...
Serta	26-02-2011 22:00	0	1	EM538	0,001	Despiste simples
Serta	13-05-2011 04:00	0	1	EN2	338,000	Despiste simples
Serta	17-07-2011 18:30	0	1	EN2	339,100	Despiste simples
Serta	13-01-2011 10:25	0	1	EN2	349,460	Colisão lateral com outro veículo em mov...
Serta	15-07-2011 13:25	0	1	EN238	36,400	Colisão lateral com outro veículo em mov...
Serta	19-11-2011 21:20	0	1	IC8	96,468	Colisão com veículo ou obstáculo na faix...
Serta	27-07-2011 17:00	0	1	IC8	109,700	Despiste com dispositivo de retenção
Serta	24-07-2011 20:53	0	1	R DO CARQUEIJAL	-	Colisão lateral com outro veículo em mov...
Serta	05-08-2011 09:20	0	1	R DOS PINHEIROS...	-	Despiste simples
Vila de Rei	02-07-2011 16:00	1	0	-	-	Despiste com capotamento
Vila de Rei	13-03-2011 18:00	0	1	EN244	13,100	Despiste com capotamento
Vila de Rei	25-01-2011 08:26	1	0	EN348	102,835	Despiste com capotamento
Vila Velha de Rodao	22-11-2011 16:35	1	0	A23	92,700	Colisão traseira com outro veículo em m...
Vila Velha de Rodao	13-08-2011 16:10	0	1	A23	97,800	Despiste simples
Vila Velha de Rodao	09-02-2011 17:40	1	2	EN18	110,800	Despiste com colisão com veículo imobil. ...
Vila Velha de Rodao	19-06-2011 21:45	0	1	EN18	119,500	Despiste com transposição do dispositivo...
Vila Velha de Rodao	02-09-2011 21:05	0	1	EN241	41,450	Despiste com transposição do dispositivo...
Vila Velha de Rodao	27-10-2011 07:50	0	1	EN241	51,750	Despiste simples
	-	-	-	-	-	-