



AUTORIDADE NACIONAL
SEGURANÇA RODOVIÁRIA

Distrito - SETÚBAL

SINISTRALIDADE
Dez de 2011

Observatório de Segurança Rodoviária

ÍNDICE

DEFINIÇÕES	3
EVOLUÇÃO 2002-2011	4
1. Acidentes com vítimas	4
2. Vítimas	5
ACIDENTES E VÍTIMAS	6
1. Acidentes e vítimas 2002/2011.....	6
2. Acidentes e vítimas por mês	6
3. Acidentes e vítimas segundo o dia da semana	7
4. Acidentes e vítimas segundo as condições de luminosidade	7
5. Acidentes e vítimas segundo a hora do dia	7
6. Acidentes e vítimas segundo os factores atmosféricos	8
7. Acidentes e vítimas segundo a natureza do acidente	8
8. Acidentes e vítimas segundo a localização	9
9. Acidentes e vítimas segundo o tipo de via	9
10. Acidentes e vítimas segundo o concelho	10
UTENTES	11
1. Vítimas segundo a categoria de utentes	11
2. Vítimas segundo a categoria de veículo	11
3. Vítimas segundo o grupo etário	11
NOTAS	12
ANEXOS	13
Listagem dos acidentes com mortos e/ou feridos graves	12

DEFINIÇÕES

Acidente

Ocorrência na via pública ou que nela tenha origem envolvendo pelo menos um veículo em movimento, do conhecimento das entidades fiscalizadoras (GNR, GNR/BT e PSP) e da qual resultem vítimas e/ou danos materiais.

Acidentes com vítimas

Acidente do qual resulte pelo menos uma vítima.

Acidente mortal

Acidente do qual resulte pelo menos um morto.

Acidentes com feridos graves

Acidente do qual resulte pelo menos um ferido grave, não tendo ocorrido qualquer morte.

Acidentes com feridos leves

Acidente do qual resulte pelo menos um ferido leve e em que não se tenham registado mortos nem feridos graves.

Vítima

Ser humano que em consequência de acidente sofra danos corporais.

Morto/Vítima mortal (no local)

Vítima cujo óbito ocorra no local do acidente ou durante o percurso até à unidade de saúde.

Morto/Vítima mortal a 30 dias *

Vítima cujo óbito ocorra no período de 30 dias após o acidente.

Ferido grave

Vítima de acidente cujos danos corporais obriguem a um período de hospitalização superior a 24 horas e que não venha a falecer nos 30 dias após o acidente.

Ferido leve

Vítima de acidente que não seja considerada ferido grave e que não venha a falecer nos 30 dias após o acidente.

Condutor

Pessoa que detém o comando de um veículo ou animal na via pública.

Passageiro

Pessoa afectada a um veículo na via pública e que não seja condutora.

Peão

Pessoa que transita na via pública a pé e em locais sujeitos à legislação rodoviária. Consideram-se ainda peões todas as pessoas que conduzam à mão velocípedes ou ciclomotores de duas rodas sem carro atrelado ou carros de crianças ou de deficientes físicos.

Índice de gravidade

Número de mortos por 100 acidentes com vítimas.

Indicador de gravidade

$IG = 100 \times M + 10 \times FG + 3 \times FL$, em que M é o número de mortos, FG o de feridos graves e FL o de feridos leves.

Ponto negro

Lanço de estrada com o máximo de 200 metros de extensão, no qual se registou, pelo menos, 5 acidentes com vítimas, no ano em análise, e cuja soma de indicadores de gravidade é superior a 20.

* Em conformidade com o Despacho n.º27808/2009, de 31 de Dezembro, o número de "Mortos a 30 dias" assume um carácter definitivo no prazo de seis meses após a ocorrência do acidente.

EVOLUÇÃO 2002-2011

1. Acidentes com vítimas

	Acidentes c/ vítimas	Acidentes c/ mortos	Acidentes c/ mortos e/ou f. graves	Índice de gravidade
2002	3346	103	455	3,4
2003	2749	89	318	3,3
2004	2946	89	338	3,3
2005	2639	90	285	3,8
2006	2737	76	267	3,1
2007	2668	79	262	3,5
2008	2420	68	221	3,2
2009	2650	70	246	2,9
2010	2561	57	217	2,4
2011	2393	56	196	2,4

Evolução dos acidentes c/ vítimas e acidentes c/ mortos e/ou f. graves

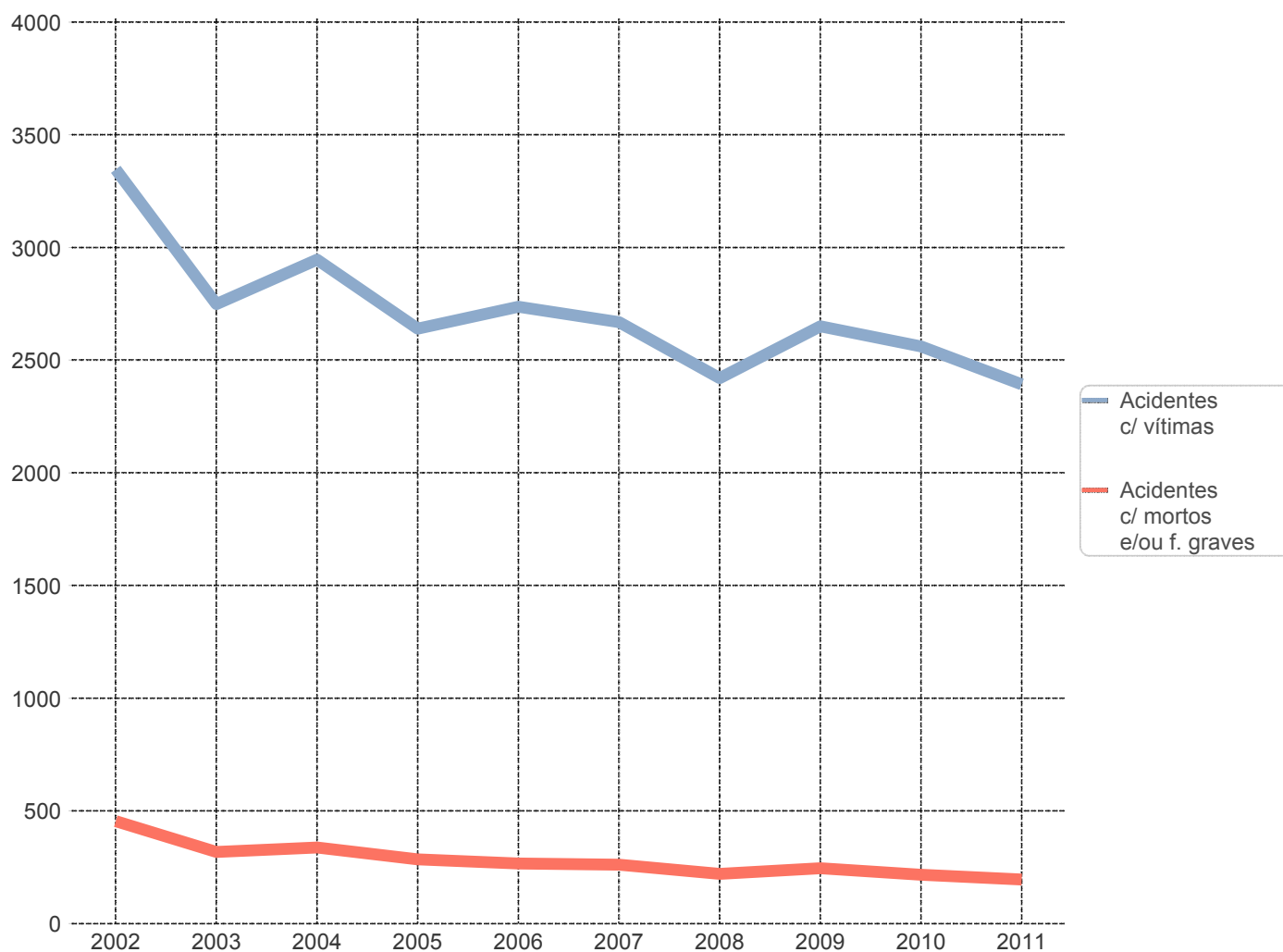

2. Vítimas

	Vítimas mortais	Feridos graves	Feridos leves	Total vítimas
2002	115	457	4035	4607
2003	92	299	3426	3817
2004	96	341	3759	4196
2005	101	272	3347	3720
2006	84	248	3464	3796
2007	93	250	3317	3660
2008	77	190	3013	3280
2009	76	223	3283	3582
2010	61	205	3228	3494
2011	57	165	3038	3260

Evolução das vítimas mortais e feridos graves

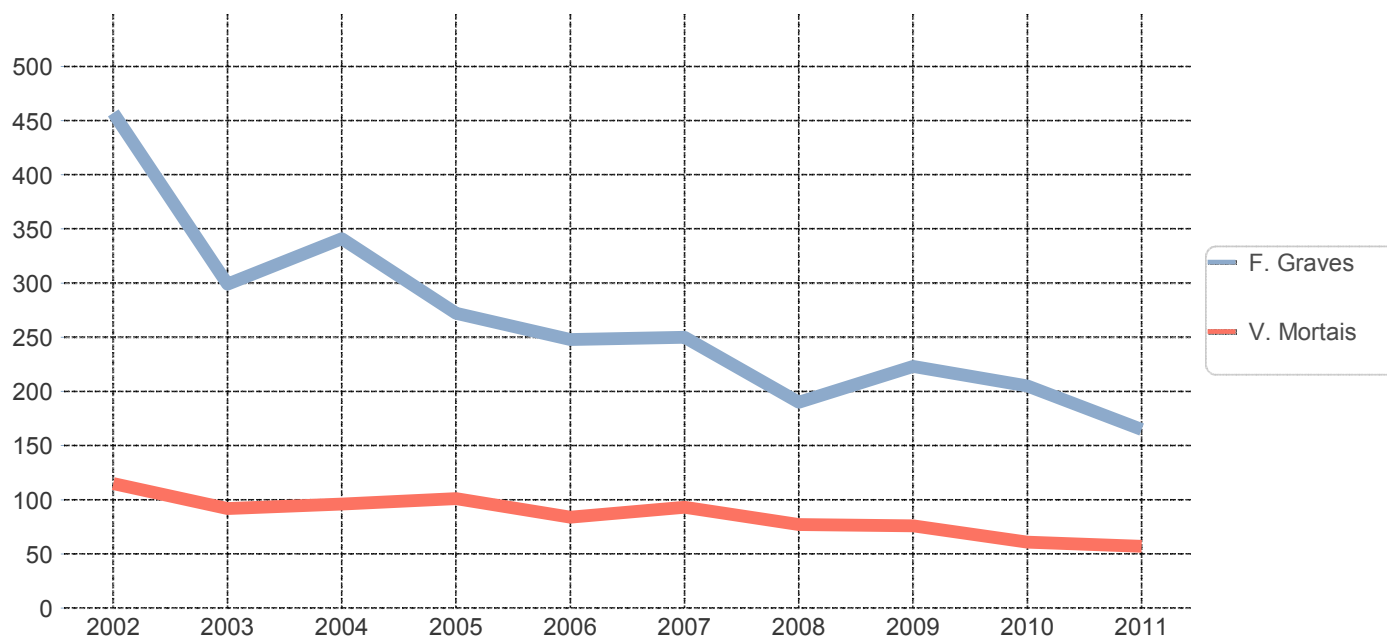

ACIDENTES E VÍTIMAS

1. Acidentes e vítimas: 2010/2011

	Acidentes c/ vítimas	% *	Vítimas mortais	% *	Feridos graves	% *	Feridos leves	% *	Total vítimas	% *	Índice de gravidade
2010	2561	-	61	-	205	-	3228	-	3494	-	2,4
2011	2393	-6,6	57	-6,6	165	-19,5	3038	-5,9	3260	-6,7	2,4

* Variação relativa ao ano anterior

2. Acidentes e vítimas por mês

	Acidentes c/ vítimas	%	Vítimas mortais	%	Feridos graves	%	Feridos leves	%	Total vítimas	%	Índice de gravidade
Jan	156	6,5	6	10,5	11	6,7	195	6,4	212	6,5	3,8
Fev	180	7,5	3	5,3	8	4,8	218	7,2	229	7,0	1,7
Mar	210	8,8	4	7,0	14	8,5	249	8,2	267	8,2	1,9
Abr	185	7,7	0	0,0	14	8,5	248	8,2	262	8,0	0,0
Mai	194	8,1	5	8,8	8	4,8	262	8,6	275	8,4	2,6
Jun	204	8,5	4	7,0	15	9,1	265	8,7	284	8,7	2,0
Jul	236	9,9	4	7,0	13	7,9	309	10,2	326	10,0	1,7
Ago	207	8,7	6	10,5	18	10,9	268	8,8	292	9,0	2,9
Set	210	8,8	3	5,3	14	8,5	270	8,9	287	8,8	1,4
Out	222	9,3	6	10,5	14	8,5	281	9,2	301	9,2	2,7
Nov	203	8,5	9	15,8	15	9,1	245	8,1	269	8,3	4,4
Dez	186	7,8	7	12,3	21	12,7	228	7,5	256	7,9	3,8
TOTAL	2393	100,0	57	100,0	165	100,0	3038	100,0	3260	100,0	2,4

3. Acidentes e vítimas segundo o dia da semana

	Acidentes c/ vítimas	%	Vítimas mortais	%	Feridos graves	%	Feridos leves	%	Total vítimas	%	Índice de gravidade
2ª feira	353	14,8	8	14,0	24	14,5	443	14,6	475	14,6	2,3
3ª feira	321	13,4	5	8,8	22	13,3	406	13,4	433	13,3	1,6
4ª feira	323	13,5	10	17,5	20	12,1	386	12,7	416	12,8	3,1
5ª feira	351	14,7	9	15,8	21	12,7	434	14,3	464	14,2	2,6
6ª feira	358	15,0	4	7,0	25	15,2	444	14,6	473	14,5	1,1
Sábado	383	16,0	11	19,3	38	23,0	503	16,6	552	16,9	2,9
Domingo	304	12,7	10	17,5	15	9,1	422	13,9	447	13,7	3,3
TOTAL	2393	100,0	57	100,0	165	100,0	3038	100,0	3260	100,0	2,4

4. Acidentes e vítimas segundo as condições de luminosidade

	Acidentes c/ vítimas	%	Vítimas mortais	%	Feridos graves	%	Feridos leves	%	Total vítimas	%	Índice de gravidade
Dia	1670	69,8	27	47,4	99	60,0	2136	70,3	2262	69,4	1,6
Noite	631	26,4	24	42,1	60	36,4	790	26,0	874	26,8	3,8
Aurora ou crep.	91	3,8	6	10,5	6	3,6	110	3,6	122	3,7	6,6
N.D.	1	0,0	0	0,0	0	0,0	2	0,1	2	0,1	0,0
TOTAL	2393	100,0	57	100,0	165	100,0	3038	100,0	3260	100,0	2,4

5. Acidentes e vítimas segundo a hora do dia

	Acidentes c/ vítimas	%	Vítimas mortais	%	Feridos graves	%	Feridos leves	%	Total vítimas	%	Índice de gravidade
00-03	119	5,0	5	8,8	10	6,1	173	5,7	188	5,8	4,2
03-06	88	3,7	4	7,0	9	5,5	106	3,5	119	3,7	4,5
06-09	270	11,3	6	10,5	20	12,1	335	11,0	361	11,1	2,2
09-12	368	15,4	6	10,5	18	10,9	446	14,7	470	14,4	1,6
12-15	391	16,3	6	10,5	23	13,9	494	16,3	523	16,0	1,5
15-18	473	19,8	11	19,3	34	20,6	618	20,3	663	20,3	2,3
18-21	466	19,5	12	21,1	38	23,0	591	19,5	641	19,7	2,6
21-24	218	9,1	7	12,3	13	7,9	275	9,1	295	9,0	3,2
TOTAL	2393	100,0	57	100,0	165	100,0	3038	100,0	3260	100,0	2,4

6. Acidentes e vítimas segundo os factores atmosféricos

	Acidentes c/ vítimas	%	Vítimas mortais	%	Feridos graves	%	Feridos leves	%	Total vítimas	%	Índice de gravidade
Bom tempo	2057	86,0	50	87,7	133	80,6	2609	85,9	2792	85,6	2,4
Chuva	290	12,1	6	10,5	31	18,8	357	11,8	394	12,1	2,1
Outros	21	0,9	1	1,8	0	0,0	27	0,9	28	0,9	4,8
N.D.	25	1,0	0	0,0	1	0,6	45	1,5	46	1,4	0,0
TOTAL	2393	100,0	57	100,0	165	100,0	3038	100,0	3260	100,0	2,4

7. Acidentes e vítimas segundo a natureza do acidente

		Acidentes c/ vítimas	%	Vítimas mortais	%	Feridos graves	%	Feridos leves	%	Total vítimas	%	Índice de gravidade
Atropelamento	Atropelamento com fuga	37	1,5	2	3,5	4	2,4	34	1,1	40	1,2	5,4
	Atropelamento de animais	1	0,0	0	0,0	0	0,0	1	0,0	1	0,0	0,0
	Atropelamento de peões	412	17,2	12	21,1	42	25,5	382	12,6	436	13,4	2,9
	Total	450	18,8	14	24,6	46	27,9	417	13,7	477	14,6	3,1
Colisão	Colisão choque em cadeia	55	2,3	0	0,0	2	1,2	87	2,9	89	2,7	0,0
	Colisão com fuga	33	1,4	2	3,5	1	0,6	39	1,3	42	1,3	6,1
	Colisão com outras situações	178	7,4	0	0,0	1	0,6	234	7,7	235	7,2	0,0
	Colisão com veículo ou obstáculo na faixa de rodagem	88	3,7	4	7,0	1	0,6	114	3,8	119	3,7	4,5
	Colisão frontal	199	8,3	9	15,8	29	17,6	322	10,6	360	11,0	4,5
	Colisão lateral com outro veículo em movimento	458	19,1	9	15,8	17	10,3	657	21,6	683	21,0	2,0
	Colisão traseira com outro veículo em movimento	297	12,4	3	5,3	11	6,7	432	14,2	446	13,7	1,0
	Total	1308	54,7	27	47,4	62	37,6	1885	62,0	1974	60,6	2,1
Despiste	Despiste com capotamento	137	5,7	4	7,0	13	7,9	176	5,8	193	5,9	2,9
	Despiste com colisão com veículo imobil. ou obstáculo	132	5,5	4	7,0	21	12,7	145	4,8	170	5,2	3,0
	Despiste com dispositivo de retenção	43	1,8	0	0,0	2	1,2	53	1,7	55	1,7	0,0
	Despiste com fuga	5	0,2	0	0,0	1	0,6	5	0,2	6	0,2	0,0
	Despiste com transposição do dispositivo de retenção lateral	21	0,9	1	1,8	5	3,0	23	0,8	29	0,9	4,8
	Despiste sem dispositivo de retenção	57	2,4	0	0,0	1	0,6	65	2,1	66	2,0	0,0
	Despiste simples	240	10,0	7	12,3	14	8,5	269	8,9	290	8,9	2,9
	Total	635	26,5	16	28,1	57	34,5	736	24,2	809	24,8	2,5
TOTAL	2393	100,0	57	100,0	165	100,0	3038	100,0	3260	100,0	2,4	

8. Acidentes e vítimas segundo a localização

	Acidentes c/ vítimas	%	Vítimas mortais	%	Feridos graves	%	Feridos leves	%	Total vítimas	%	Índice de gravidade
Dentro das localidades	1664	69,5	29	50,9	88	53,3	1993	65,6	2110	64,7	1,7
Fora das localidades	729	30,5	28	49,1	77	46,7	1045	34,4	1150	35,3	3,8
TOTAL	2393	100,0	57	100,0	165	100,0	3038	100,0	3260	100,0	2,4

9. Acidentes e vítimas segundo o tipo de via

	Acidentes c/ vítimas	%	Vítimas mortais	%	Feridos graves	%	Feridos leves	%	Total vítimas	%	Índice de gravidade
Arruamento	1434	59,9	21	36,8	72	43,6	1711	56,3	1804	55,3	1,5
Auto-Estrada	166	6,9	8	14,0	8	4,8	279	9,2	295	9,0	4,8
Estrada Municipal	132	5,5	3	5,3	15	9,1	166	5,5	184	5,6	2,3
Estrada Nacional	454	19,0	19	33,3	50	30,3	598	19,7	667	20,5	4,2
IP/IC	127	5,3	5	8,8	15	9,1	179	5,9	199	6,1	3,9
Outra Via *	80	3,3	1	1,8	5	3,0	105	3,5	111	3,4	1,3
TOTAL	2393	100,0	57	100,0	165	100,0	3038	100,0	3260	100,0	2,4

* Estradas Regionais, Estradas Florestais, Pontes, Variantes e Outras Vias

10. Acidentes e vítimas segundo o concelho

	Acidentes c/ vítimas	%	Vítimas mortais	%	Feridos graves	%	Feridos leves	%	Total vítimas	%	Índice de gravidade
Alcacer do Sal	93	3,9	5	8,8	25	15,2	129	4,2	159	4,9	5,4
Alcochete	45	1,9	2	3,5	8	4,8	49	1,6	59	1,8	4,4
Almada	366	15,3	8	14,0	22	13,3	480	15,8	510	15,6	2,2
Barreiro	197	8,2	3	5,3	15	9,1	226	7,4	244	7,5	1,5
Grandola	93	3,9	1	1,8	7	4,2	126	4,1	134	4,1	1,1
Moita	122	5,1	4	7,0	8	4,8	139	4,6	151	4,6	3,3
Montijo	201	8,4	4	7,0	13	7,9	253	8,3	270	8,3	2,0
Palmela	248	10,4	8	14,0	17	10,3	334	11,0	359	11,0	3,2
Santiago do Cacem	104	4,3	5	8,8	9	5,5	145	4,8	159	4,9	4,8
Seixal	424	17,7	4	7,0	12	7,3	545	17,9	561	17,2	0,9
Sesimbra	112	4,7	2	3,5	7	4,2	139	4,6	148	4,5	1,8
Setubal	334	14,0	10	17,5	12	7,3	408	13,4	430	13,2	3,0
Sines	54	2,3	1	1,8	10	6,1	65	2,1	76	2,3	1,9
TOTAL	2393	100,0	57	100,0	165	100,0	3038	100,0	3260	100,0	2,4

UTENTES

1. Vítimas segundo a categoria de utentes

	Vítimas mortais	%	Feridos graves	%	Feridos leves	%	Total vítimas	%
Condutores	37	64,9	90	54,5	1702	56,0	1829	56,1
Passageiros	6	10,5	29	17,6	916	30,2	951	29,2
Peões	14	24,6	46	27,9	419	13,8	479	14,7
TOTAL	57	100,0	165	100,0	3037	100,0	3259	100,0

2. Vítimas segundo a categoria de veículo

	Vítimas mortais	%	Feridos graves	%	Feridos leves	%	Total vítimas	%
Peões	14	24,6	46	27,9	419	13,8	479	14,7
Veíc. Ligeiros *	29	50,9	79	47,9	1954	64,3	2062	63,3
Veíc. Pesados *	0	0,0	4	2,4	54	1,8	58	1,8
Velocípedes *	2	3,5	6	3,6	131	4,3	139	4,3
Ciclomotores *	3	5,3	11	6,7	147	4,8	161	4,9
Motociclos *	9	15,8	19	11,5	325	10,7	353	10,8
Outros	0	0,0	0	0,0	7	0,2	7	0,2
TOTAL	57	100,0	165	100,0	3037	100,0	3259	100,0

* Condutores e passageiros

3. Vítimas segundo o grupo etário

	Vítimas mortais	%	Feridos graves	%	Feridos leves	%	Total vítimas	%
<=14	1	1,8	13	7,9	290	9,5	304	9,3
15-19	0	0,0	13	7,9	201	6,6	214	6,6
20-24	3	5,3	16	9,7	317	10,4	336	10,3
25-29	2	3,5	19	11,5	311	10,2	332	10,2
30-34	5	8,8	9	5,5	284	9,4	298	9,1
35-39	4	7,0	14	8,5	314	10,3	332	10,2
40-44	1	1,8	7	4,2	228	7,5	236	7,2
45-49	7	12,3	9	5,5	192	6,3	208	6,4
50-54	4	7,0	10	6,1	179	5,9	193	5,9
55-59	6	10,5	8	4,8	152	5,0	166	5,1
60-64	4	7,0	11	6,7	145	4,8	160	4,9
65-69	3	5,3	6	3,6	138	4,5	147	4,5
70-74	4	7,0	8	4,8	119	3,9	131	4,0
>=75	13	22,8	22	13,3	161	5,3	196	6,0
N.D.	0	0,0	0	0,0	6	0,2	6	0,2
TOTAL	57	100,0	165	100,0	3037	100,0	3259	100,0

NOTAS

Listagem dos acidentes com mortos e/ou feridos graves

Concelho	Datahora	M	FG	Via	Km	Natureza
Alcacer do Sal	28-01-2011 06:50	0	1	-	65,145	Colisão com fuga
Alcacer do Sal	18-03-2011 16:30	0	1	-	-	Atropelamento com fuga
Alcacer do Sal	08-10-2011 15:00	0	1	-	-	Despiste com colisão com veículo imobil. ...
Alcacer do Sal	03-10-2011 12:35	1	1	A2	67,000	Despiste com capotamento
Alcacer do Sal	19-07-2011 12:30	0	1	A2	78,200	Despiste com capotamento
Alcacer do Sal	01-12-2011 10:45	1	0	A2	81,820	Colisão traseira com outro veículo em m...
Alcacer do Sal	21-10-2011 12:15	0	1	CAMINHO AGRICO...	-	Despiste com capotamento
Alcacer do Sal	23-06-2011 01:00	0	2	EN120	7,817	Colisão frontal
Alcacer do Sal	30-04-2011 14:15	0	1	EN253	24,425	Despiste com capotamento
Alcacer do Sal	14-06-2011 20:20	0	1	EN253	27,020	Atropelamento com fuga
Alcacer do Sal	01-02-2011 21:55	0	2	EN253	27,136	Despiste com capotamento
Alcacer do Sal	18-11-2011 17:40	0	1	EN253	32,590	Atropelamento com fuga
Alcacer do Sal	02-06-2011 10:05	1	0	EN5	37,760	Colisão lateral com outro veículo em mov...
Alcacer do Sal	18-11-2011 19:30	0	3	EN5	42,096	Colisão lateral com outro veículo em mov...
Alcacer do Sal	03-01-2011 18:20	0	2	EN5	45,915	Colisão frontal
Alcacer do Sal	09-04-2011 17:27	0	1	EN5	48,200	Despiste com capotamento
Alcacer do Sal	19-09-2011 19:58	1	0	EN5	56,600	Colisão com veículo ou obstáculo na faix...
Alcacer do Sal	03-08-2011 21:30	1	0	EN5	81,153	Despiste simples
Alcacer do Sal	07-05-2011 07:15	0	1	EN5	82,540	Despiste simples
Alcacer do Sal	17-07-2011 15:50	0	1	ER253	4,300	Colisão lateral com outro veículo em mov...
Alcacer do Sal	10-12-2011 16:50	0	4	IC1	60,700	Colisão frontal
Alcochete	27-12-2011 17:30	1	0	AV EURO 2004	-	Colisão com veículo ou obstáculo na faix...
Alcochete	08-11-2011 11:40	0	1	EM502	0,850	Colisão traseira com outro veículo em m...
Alcochete	10-10-2011 15:50	1	0	EM502	1,500	Colisão frontal
Alcochete	03-12-2011 20:10	0	1	EM502	3,600	Despiste com colisão com veículo imobil. ...
Alcochete	02-08-2011 18:45	0	1	EN4	23,400	Colisão frontal
Alcochete	22-10-2011 06:25	0	1	PNTV.GAMA	10,200	Colisão traseira com outro veículo em m...
Alcochete	28-02-2011 14:30	0	1	PRAÇA DA REPUB...	-	Despiste sem dispositivo de retenção
Alcochete	25-02-2011 22:55	0	2	R DA LIBERDADE ...	-	Colisão frontal
Alcochete	11-12-2011 13:15	0	1	R QTA DA PRAIA	-	Colisão traseira com outro veículo em m...
Almada	01-06-2011 10:15	0	1	A2	6,600	Colisão traseira com outro veículo em m...
Almada	11-06-2011 02:20	0	1	A2	6,800	Colisão traseira com outro veículo em m...
Almada	07-12-2011 18:21	0	1	AV AFONSO ALBU...	-	Atropelamento de peões
Almada	05-08-2011 16:00	0	1	AV AFONSO ALBU...	-	Atropelamento de peões
Almada	05-11-2011 16:30	0	1	AV DO OCEANO 5	-	Atropelamento de peões
Almada	25-01-2011 14:40	0	1	Avª Arsenal do Alfe...	-	Atropelamento de peões
Almada	13-07-2011 21:00	1	0	Avenida 23 de Julh...	-	Atropelamento de peões
Almada	22-05-2011 14:50	1	0	Avenida do Arsenal...	-	Despiste simples
Almada	01-10-2011 18:45	0	1	Avenida do Cristo ...	-	Atropelamento de peões
Almada	03-01-2011 18:45	0	1	Avenida Rainha Do...	-	Atropelamento de peões
Almada	22-10-2011 18:00	1	1	EST DAS MATAS N...	-	Atropelamento de peões
Almada	15-08-2011 00:00	0	1	Estrada da Algazar...	-	Colisão choque em cadeia
Almada	26-01-2011 20:15	1	0	ESTRADA MATAS ...	-	Atropelamento com fuga
Almada	15-10-2011 01:20	1	0	IC20	1,800	Colisão traseira com outro veículo em m...
Almada	29-12-2011 10:40	0	1	IC20	2,250	Atropelamento de peões
Almada	15-04-2011 18:30	0	1	IC20	3,600	Colisão choque em cadeia
Almada	06-02-2011 04:00	0	1	IC20	-	Despiste com dispositivo de retenção
Almada	09-03-2011 09:40	0	1	Largo da Romeira 0.	-	Atropelamento de peões
Almada	09-06-2011 14:15	1	0	Praça Francisco Ta...	-	Atropelamento de peões
Almada	16-11-2011 17:45	1	0	R DR HORACIO SI...	-	Atropelamento com fuga
Almada	25-08-2011 15:15	0	1	R QTA DA CERIEIR...	-	Atropelamento de peões
Almada	10-05-2011 10:45	0	1	R VALE FIGUEIRA 5	-	Atropelamento de peões
Almada	15-02-2011 18:50	1	0	Rua da União Pied...	-	Atropelamento de peões
Almada	27-07-2011 21:00	0	1	Rua Doutor Antóni...	-	Colisão com outras situações
Almada	21-04-2011 21:40	0	1	Rua Doutor Antóni...	-	Atropelamento de peões
Almada	16-12-2011 17:50	0	1	Rua José Carlos de...	-	Atropelamento de peões
Almada	03-12-2011 08:20	0	3	Rua Quinta do Secr...	-	Colisão frontal
Barreiro	07-11-2011 18:00	0	1	Av. Escola Fuzileiro...	-	Atropelamento de peões
Barreiro	30-09-2011 08:05	0	1	Avenida do Bocage...	-	Atropelamento de peões
Barreiro	21-09-2011 19:50	0	1	Avenida dos Ocean...	-	Colisão frontal
Barreiro	04-09-2011 22:20	0	1	EN10-3	2,300	Atropelamento de peões
Barreiro	21-07-2011 23:50	0	1	EN10-3	4,250	Despiste simples
Barreiro	12-04-2011 18:05	0	1	EN10-3	-	Colisão lateral com outro veículo em mov...
Barreiro	15-12-2011 14:50	0	1	IC21	2,500	Despiste simples
	-	-	-	-	-	-

Concelho	Datahora	M	FG	Via	Km	Natureza
Barreiro	22-01-2011 08:40	1	0	IC21	7,150	Atropelamento de peões
Barreiro	03-07-2011 04:10	0	1	IC21	7,600	Despiste simples
Barreiro	21-02-2011 20:30	0	1	R ALBERTO PINTO 9	-	Atropelamento de peões
Barreiro	06-07-2011 16:48	0	2	R ALMIRANTE REI...	-	Despiste com colisão com veículo imobil. ...
Barreiro	04-05-2011 00:45	0	1	R ANTONIO ALEIX...	-	Despiste com colisão com veículo imobil. ...
Barreiro	15-08-2011 15:45	1	0	RUA 6 35	-	Despiste com colisão com veículo imobil. ...
Barreiro	01-01-2011 00:30	1	0	Rua Cândido Manu...	-	Despiste com colisão com veículo imobil. ...
Barreiro	22-06-2011 15:30	0	1	Rua da Amizade 109	-	Atropelamento de peões
Barreiro	26-04-2011 08:30	0	1	Rua Dom Afonso d...	-	Atropelamento de peões
Barreiro	30-05-2011 10:10	0	1	Rua Miguel Bomba...	-	Atropelamento de peões
Grandola	12-06-2011 10:00	0	1	AV ANTONIO INAC...	-	Colisão frontal
Grandola	24-05-2011 10:30	0	1	AV FREDERICO VE...	-	Colisão lateral com outro veículo em mov...
Grandola	09-07-2011 03:00	0	1	EN261	23,117	Despiste com capotamento
Grandola	11-01-2011 17:50	0	1	EN261-1	5,600	Colisão lateral com outro veículo em mov...
Grandola	01-08-2011 12:00	0	1	EN261-1	14,930	Despiste com transposição do dispositivo...
Grandola	23-07-2011 21:45	1	0	IC1	599,900	Atropelamento de peões
Grandola	04-08-2011 15:30	0	1	IC1	602,300	Despiste com transposição do dispositivo...
Grandola	08-08-2011 06:40	0	1	URB SOLTROIA 369	-	Despiste com colisão com veículo imobil. ...
Moita	21-10-2011 20:00	0	1	Avenida 1º de Mai...	-	Colisão lateral com outro veículo em mov...
Moita	15-11-2011 18:10	1	0	Avenida Capitães d...	-	Colisão lateral com outro veículo em mov...
Moita	02-06-2011 10:15	1	0	EN11	22,450	Colisão com veículo ou obstáculo na faix...
Moita	09-07-2011 21:00	0	1	EN11-2	-	Colisão frontal
Moita	03-09-2011 08:40	0	2	EN379-2	8,300	Despiste simples
Moita	02-03-2011 13:00	1	1	EN379-2	9,900	Colisão lateral com outro veículo em mov...
Moita	17-05-2011 15:15	1	0	ESTRADA DA MAE ...	-	Colisão frontal
Moita	06-03-2011 08:00	0	1	IC32	4,700	Despiste com capotamento
Moita	24-09-2011 01:20	0	1	R LUIS DE CAMOE...	-	Despiste com capotamento
Moita	16-06-2011 03:00	0	1	R POVO UNIDO	-	Atropelamento com fuga
Montijo	19-04-2011 16:30	0	2	A13	28,400	Despiste com colisão com veículo imobil. ...
Montijo	05-06-2011 21:00	0	1	ACC-IC32	-	Despiste simples
Montijo	13-06-2011 12:40	0	1	Avenida dos Pesca...	-	Atropelamento de peões
Montijo	16-11-2011 18:45	1	0	Avenida Luís de Ca...	-	Atropelamento de peões
Montijo	16-01-2011 09:30	0	1	Circular Externa .	-	Despiste com colisão com veículo imobil. ...
Montijo	11-06-2011 12:20	0	1	EN10	68,024	Colisão lateral com outro veículo em mov...
Montijo	01-09-2011 16:00	0	1	EN10	71,600	Despiste com transposição do dispositivo...
Montijo	24-08-2011 05:30	1	0	EN10	78,000	Despiste simples
Montijo	11-06-2011 15:20	0	1	EN251	8,380	Despiste simples
Montijo	12-01-2011 05:40	0	1	EN252	2,500	Despiste com transposição do dispositivo...
Montijo	16-08-2011 07:05	0	1	EN4	39,600	Despiste simples
Montijo	26-10-2011 20:25	0	1	EN4	46,160	Colisão frontal
Montijo	03-03-2011 13:05	0	1	Estrada do Penas s/n	-	Atropelamento de peões
Montijo	17-11-2011 18:15	1	0	Estrada Real s/n	-	Atropelamento de peões
Montijo	21-05-2011 07:15	0	1	IC32	14,500	Colisão traseira com outro veículo em m...
Montijo	21-09-2011 21:43	1	0	PNTV.GAMA	16,500	Despiste com capotamento
Palmela	23-10-2011 16:10	1	2	-	-	Colisão frontal
Palmela	26-11-2011 16:50	0	2	A12	16,200	Colisão traseira com outro veículo em m...
Palmela	10-12-2011 17:05	1	0	A2	45,800	Despiste simples
Palmela	11-12-2011 02:40	0	1	AV DOS FERROVIA...	-	Despiste com capotamento
Palmela	12-09-2011 20:30	0	1	EM531	-	Colisão frontal
Palmela	27-01-2011 19:45	0	1	EM533-1	-	Colisão traseira com outro veículo em m...
Palmela	24-01-2011 20:00	0	1	EM534	-	Colisão frontal
Palmela	02-03-2011 12:20	0	2	EN10	51,900	Despiste com colisão com veículo imobil. ...
Palmela	25-12-2011 21:30	1	0	EN10	52,600	Atropelamento de peões
Palmela	01-03-2011 11:00	0	1	EN10	63,200	Colisão frontal
Palmela	23-03-2011 04:30	0	1	EN10	63,400	Despiste com colisão com veículo imobil. ...
Palmela	07-05-2011 13:45	0	1	EN379	28,600	Colisão traseira com outro veículo em m...
Palmela	23-06-2011 06:40	1	0	EN379	32,092	Colisão frontal
Palmela	30-12-2011 16:20	1	0	EN379	36,400	Colisão lateral com outro veículo em mov...
Palmela	26-01-2011 08:45	1	0	ESTYRADA FANDA...	-	Colisão frontal
Palmela	05-08-2011 04:15	1	0	R DIVISAO DA MA...	-	Colisão lateral com outro veículo em mov...
Palmela	05-03-2011 18:55	0	1	R DO COMERCIO	-	Despiste com fuga
Palmela	29-07-2011 07:40	0	1	R DO ZINCO - ZON...	-	Colisão frontal
Palmela	17-04-2011 18:20	0	1	R JOSE CARVALHO	-	Despiste com colisão com veículo imobil. ...
Palmela	07-06-2011 17:30	0	1	R SANHEIROS	-	Despiste simples
Palmela	11-01-2011 20:00	1	0	RUA FOROS DAS P...	-	Colisão com fuga
Santiago do Cacem	20-11-2011 02:30	1	0	-	-	Colisão frontal
	-	-	-	-	-	-

Concelho	Datahora	M	FG	Via	Km	Natureza
Santiago do Cacem	27-08-2011 20:50	0	1	AV NUNO ALVARE...	-	Atropelamento de peões
Santiago do Cacem	19-07-2011 12:20	0	1	CRUZAMENTO DA ...	-	Colisão lateral com outro veículo em mov...
Santiago do Cacem	01-08-2011 18:00	0	1	EM1112	-	Colisão frontal
Santiago do Cacem	23-03-2011 13:00	0	1	EM555	-	Despiste com colisão com veículo imobil. ...
Santiago do Cacem	08-05-2011 02:40	1	0	EN261	70,450	Despiste simples
Santiago do Cacem	05-09-2011 19:40	0	1	EN261-3	2,590	Despiste com colisão com veículo imobil. ...
Santiago do Cacem	12-03-2011 02:10	1	0	EN262	66,500	Despiste simples
Santiago do Cacem	12-04-2011 18:40	0	1	EN389	6,200	Colisão lateral com outro veículo em mov...
Santiago do Cacem	12-03-2011 10:20	1	0	IC1	618,000	Colisão com veiculo ou obstáculo na faix...
Santiago do Cacem	24-02-2011 06:40	1	0	IC1	624,150	Colisão frontal
Santiago do Cacem	05-11-2011 02:55	0	1	IC1	637,600	Despiste simples
Santiago do Cacem	27-03-2011 09:45	0	1	IC33	30,000	Despiste com transposição do dispositivo...
Santiago do Cacem	16-08-2011 10:40	0	1	R 25 ABRIL - ERMI...	-	Atropelamento de peões
Seixal	31-08-2011 22:25	1	0	A2	15,600	Colisão com fuga
Seixal	16-12-2011 04:40	1	0	A2	18,500	Colisão traseira com outro veículo em m...
Seixal	06-11-2011 20:25	2	0	A2	19,250	Colisão lateral com outro veículo em mov...
Seixal	10-09-2011 21:30	0	1	AV DA LIBERDADE...	-	Atropelamento de peões
Seixal	03-11-2011 11:35	0	1	Avenida 1º de Dez...	-	Atropelamento de peões
Seixal	12-12-2011 04:30	0	1	Avenida 1º de Mai...	-	Atropelamento de peões
Seixal	15-12-2011 20:00	0	1	Avenida 25 de Abri...	-	Colisão lateral com outro veículo em mov...
Seixal	26-08-2011 16:00	0	1	Avenida Afonso Co...	-	Atropelamento de peões
Seixal	14-12-2011 18:15	0	1	Avenida Metalúrgic...	-	Atropelamento de peões
Seixal	30-04-2011 08:15	0	1	EM1090	-	Atropelamento de peões
Seixal	16-11-2011 18:15	0	1	EN378	8,100	Atropelamento de peões
Seixal	15-07-2011 05:20	0	1	EN378	-	Colisão frontal
Seixal	20-12-2011 20:09	0	1	R DA INDUSTRIA 10	-	Atropelamento de peões
Seixal	08-09-2011 20:00	0	1	R LUIS DE CAMOE...	-	Colisão frontal
Seixal	21-03-2011 08:30	0	1	Rua Cidade de Alm...	-	Atropelamento de peões
Sesimbra	20-01-2011 09:10	1	0	AV JOAO PAULO II...	-	Atropelamento de peões
Sesimbra	15-07-2011 14:30	0	1	EN377	33,600	Atropelamento de peões
Sesimbra	16-06-2011 17:30	0	1	EN378	18,100	Atropelamento de peões
Sesimbra	27-11-2011 16:20	1	0	EN379	13,600	Colisão frontal
Sesimbra	20-08-2011 01:30	0	1	EN379	-	Colisão lateral com outro veículo em mov...
Sesimbra	01-08-2011 18:30	0	2	R DA PONTE	-	Despiste com colisão com veículo imobil. ...
Sesimbra	22-04-2011 09:00	0	1	R JOSE CARLOS A...	-	Despiste simples
Sesimbra	16-09-2011 19:30	0	1	R RIO GUADIANA	-	Despiste com colisão com veículo imobil. ...
Setubal	26-05-2011 12:45	1	0	A12	22,400	Despiste com transposição do dispositivo...
Setubal	11-07-2011 03:45	1	0	Avenida Antero de ...	-	Colisão lateral com outro veículo em mov...
Setubal	26-12-2011 18:10	0	1	Avenida Antero de ...	-	Atropelamento de peões
Setubal	10-01-2011 18:55	0	1	Avenida de Belo H...	-	Atropelamento de peões
Setubal	11-03-2011 12:30	0	1	BECO GERMANO V...	-	Atropelamento de peões
Setubal	16-04-2011 11:50	0	1	EN10	23,000	Atropelamento de peões
Setubal	07-03-2011 08:00	1	0	EN10	23,500	Atropelamento de peões
Setubal	18-07-2011 19:30	1	0	EN10	27,100	Despiste com colisão com veículo imobil. ...
Setubal	26-11-2011 17:00	1	0	EN10	29,300	Despiste com capotamento
Setubal	29-05-2011 21:55	1	0	EN10	33,200	Despiste com capotamento
Setubal	03-11-2011 22:15	0	2	EN10	33,300	Colisão frontal
Setubal	26-08-2011 10:25	0	1	EN10	52,700	Despiste com colisão com veículo imobil. ...
Setubal	05-02-2011 07:10	1	0	EN10	-	Despiste simples
Setubal	07-04-2011 17:30	0	1	EN10-8	-	Colisão lateral com outro veículo em mov...
Setubal	30-12-2011 15:15	1	0	EN379	21,000	Colisão frontal
Setubal	07-06-2011 04:00	0	1	Estrada da Graça 2...	-	Despiste com colisão com veículo imobil. ...
Setubal	21-08-2011 20:05	1	0	Estrada das Santas...	-	Despiste com colisão com veículo imobil. ...
Setubal	05-10-2011 06:20	0	1	Estrada dos Ciprest...	-	Despiste com colisão com veículo imobil. ...
Setubal	26-09-2011 10:00	0	1	Rua Comendador L...	-	Colisão com veiculo ou obstáculo na faix...
Setubal	12-09-2011 11:05	1	0	Rua da Associação ...	-	Atropelamento de peões
Setubal	22-12-2011 07:20	0	1	Rua Tenente Jean ...	-	Atropelamento de peões
Sines	23-02-2011 02:20	0	1	-	-	Despiste com dispositivo de retenção
Sines	24-11-2011 17:28	0	1	AERODROMO SAO ...	-	Despiste com capotamento
Sines	20-05-2011 07:40	0	1	EM1109	1,000	Despiste simples
Sines	11-09-2011 09:24	0	1	EM1109	-	Despiste com capotamento
Sines	15-10-2011 12:00	1	2	EN120-1	6,600	Colisão lateral com outro veículo em mov...
Sines	08-08-2011 13:05	0	1	ER261-5	8,900	Despiste simples
Sines	06-08-2011 16:30	0	1	IP8	2,000	Colisão traseira com outro veículo em m...
Sines	21-10-2011 17:48	0	1	R ANTONIO ALEIX...	-	Atropelamento de peões
Sines	16-12-2011 17:30	0	1	R MARIA DE LAMA...	-	Atropelamento de peões
	-	-	-	-	-	-