



ANSR

AUTORIDADE NACIONAL
SEGURANÇA RODOVIÁRIA

Distrito de BRAGA

SINISTRALIDADE

ANO de 2007

Observatório de Segurança Rodoviária

ÍNDICE

DEFINIÇÕES	3
EVOLUÇÃO 1998-2007	4
1. Acidentes com vítimas.....	4
2. Vítimas.....	5
ACIDENTES E VÍTIMAS	6
1. Acidentes e vítimas: 2006/2007	6
2. Acidentes e vítimas por mês.....	6
3. Acidentes e vítimas segundo o dia da semana.....	7
4. Acidentes e vítimas segundo as condições de luminosidade.....	7
5. Acidentes e vítimas segundo a hora do dia	7
6. Acidentes e vítimas segundo os factores atmosféricos.....	8
7. Acidentes e vítimas segundo a natureza do acidente.....	8
8. Acidentes e vítimas segundo a localização.....	9
9. Acidentes e vítimas segundo o tipo de via.....	9
10. Acidentes e vítimas segundo o concelho	10
11. Listagem dos acidentes com mortos e/ou feridos graves.....	11
UTENTES	16
1. Vítimas segundo a categoria de utentes.....	16
2. Vítimas segundo a categoria de veículo.....	16
3. Vítimas segundo o grupo etário	16

DEFINIÇÕES

Acidente

Ocorrência na via pública ou que nela tenha origem envolvendo pelo menos um veículo, do conhecimento das entidades fiscalizadoras (GNR, GNR/BT e PSP) e da qual resultem vítimas e/ou danos materiais.

Acidentes com vítimas

Acidente do qual resulte pelo menos uma vítima.

Acidente mortal

Acidente do qual resulte pelo menos um morto.

Acidentes com feridos graves

Acidente do qual resulte pelo menos um ferido grave, não tendo ocorrido qualquer morte.

Acidentes com feridos leves

Acidente do qual resulte pelo menos um ferido leve e em que não se tenham registado mortos nem feridos graves.

Vítima

Ser humano que em consequência de acidente sofra danos corporais.

Morto ou vítima mortal

Vítima de acidente cujo óbito ocorra no local do evento ou no seu percurso até à unidade de saúde.

Para obter o número de mortos a 30 dias¹, aplica-se a este valor um coeficiente de 1,14.

Ferido grave

Vítima de acidente cujos danos corporais obriguem a um período de hospitalização superior a 24 horas.

Ferido leve

Vítima de acidente que não seja considerada ferida grave.

Condutor

Pessoa que detém o comando de um veículo ou animal na via pública.

Passageiro

Pessoa afecta a um veículo na via pública e que não seja condutora.

Peão

Pessoa que transita na via pública a pé e em locais sujeitos à legislação rodoviária. Consideram-se ainda peões todas as pessoas que conduzam à mão velocípedes ou ciclomotores de duas rodas sem carro atrelado ou carros de crianças ou de deficientes físicos.

Índice de gravidade

Número de mortos por 100 acidentes com vítimas.

Indicador de gravidade

$IG = 100 \times M + 10 \times FG + 3 \times FL$, em que M é o número de mortos, FG o de feridos graves e FL o de feridos leves.

Ponto negro

Lanço de estrada com o máximo de 200 metros de extensão, no qual se registou, pelo menos, 5 acidentes com vítimas, no ano em análise, e cuja soma de indicadores de gravidade é superior a 20.

¹ Definição internacional (Convenção de Viena)

EVOLUÇÃO 1998-2007

1. Acidentes com vítimas

	Acidentes com vítimas	Acidentes mortais	Acidentes c/ mortos e/ou f. graves	Índice de gravidade
1998	3481	128	384	4,0
1999	3237	101	325	3,3
2000	3084	85	313	2,9
2001	3032	86	325	3,1
2002	3163	100	337	3,3
2003	3051	87	309	3,0
2004	2902	73	311	2,9
2005	2772	68	269	2,8
2006	2734	54	244	2,2
2007	2681	41	223	1,6

Evolução dos acidentes com vítimas e acidentes mortais

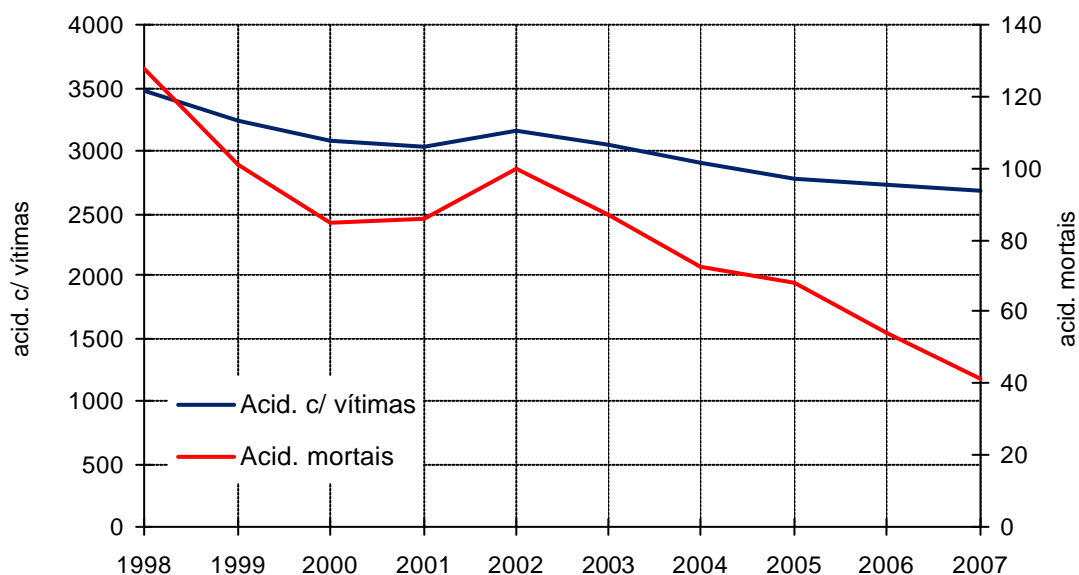

2. Vítimas

	Vítimas mortais	Feridos graves	Feridos leves	Total vítimas
1998	139	320	4577	5036
1999	108	283	4302	4693
2000	89	276	4128	4493
2001	95	290	3971	4356
2002	105	317	4211	4633
2003	91	272	3996	4359
2004	85	273	3708	4066
2005	77	252	3682	4011
2006	60	237	3561	3858
2007	44	227	3474	3745

Evolução das vítimas mortais e feridos graves

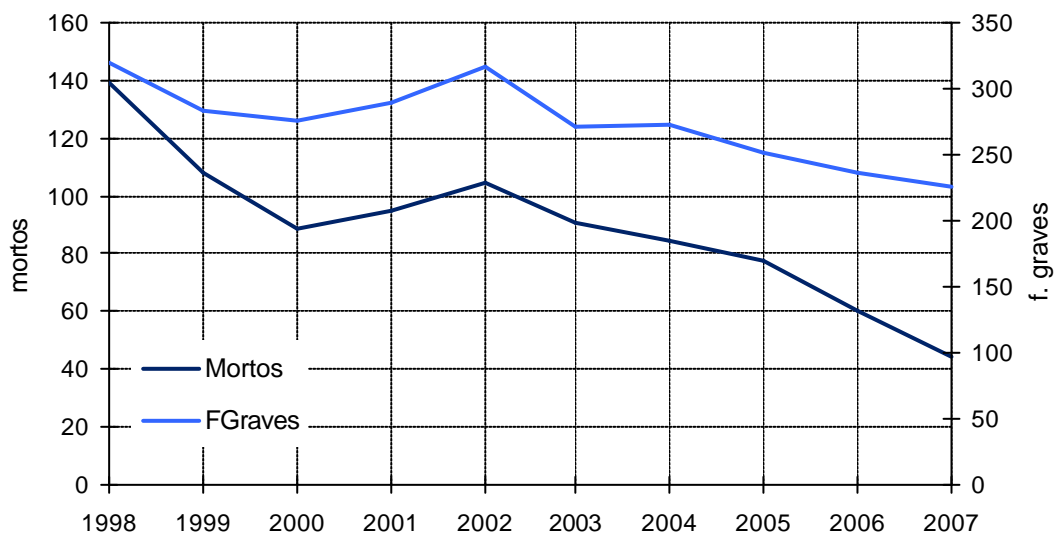

ACIDENTES E VÍTIMAS

1. Acidentes e vítimas: 2006/2007

	Acidentes c/ vítimas		Vítimas mortais		Feridos graves		Feridos leves		Total de vítimas		Índice de gravidade
		%*		%*		%*		%*		%*	
2006	2734	-	60	-	237	-	3561	-	3858	-	2,2
2007	2681	-1,9	44	-26,7	227	-4,2	3474	-2,4	3745	-2,9	1,6

* Variação relativa ao ano anterior

2. Acidentes e vítimas por mês

	Acidentes c/ vítimas		Vítimas mortais		Feridos graves		Feridos leves		Total de vítimas		Índice de gravidade
		%		%		%		%		%	
Jan	198	7,4	7	15,9	16	7,0	265	7,6	288	7,7	3,5
Fev	167	6,2	5	11,4	12	5,3	232	6,7	249	6,6	3,0
Mar	220	8,2	4	9,1	20	8,8	265	7,6	289	7,7	1,8
Abr	215	8,0	4	9,1	16	7,0	271	7,8	291	7,8	1,9
Mai	251	9,4	3	6,8	24	10,6	327	9,4	354	9,5	1,2
Jun	219	8,2	2	4,5	22	9,7	273	7,9	297	7,9	0,9
Jul	253	9,4	3	6,8	19	8,4	329	9,5	351	9,4	1,2
Ago	237	8,8	4	9,1	25	11,0	337	9,7	366	9,8	1,7
Set	213	7,9	7	15,9	15	6,6	252	7,3	274	7,3	3,3
Out	240	9,0	2	4,5	18	7,9	307	8,8	327	8,7	0,8
Nov	246	9,2	2	4,5	25	11,0	325	9,4	352	9,4	0,8
Dez	222	8,3	1	2,3	15	6,6	291	8,4	307	8,2	0,5
Total	2681	100,0	44	100,0	227	100,0	3474	100,0	3745	100,0	1,6

3. Acidentes e vítimas segundo o dia da semana

	Acidentes c/ vítimas		Vítimas mortais		Feridos graves		Feridos leves		Total de vítimas		Índice de gravidade
		%		%		%		%		%	
2ªFeira	371	13,8	6	13,6	35	15,4	452	13,0	493	13,2	1,6
3ªFeira	362	13,5	7	15,9	23	10,1	474	13,6	504	13,5	1,9
4ªFeira	382	14,2	3	6,8	31	13,7	486	14,0	520	13,9	0,8
5ªFeira	371	13,8	2	4,5	28	12,3	442	12,7	472	12,6	0,5
6ªFeira	383	14,3	4	9,1	33	14,5	486	14,0	523	14,0	1,0
Sábado	422	15,7	9	20,5	38	16,7	536	15,4	583	15,6	2,1
Domingo	390	14,5	13	29,5	39	17,2	598	17,2	650	17,4	3,3
Total	2681	100,0	44	100,0	227	100,0	3474	100,0	3745	100,0	1,6

4. Acidentes e vítimas segundo as condições de luminosidade

	Acidentes c/ vítimas		Vítimas mortais		Feridos graves		Feridos leves		Total de vítimas		Índice de gravidade
		%		%		%		%		%	
Dia	1873	69,9	17	38,6	124	54,6	2407	69,3	2548	68,0	0,9
Noite	736	27,5	25	56,8	96	42,3	971	28,0	1092	29,2	3,4
Aurora ou crep.	62	2,3	2	4,5	7	3,1	84	2,4	93	2,5	3,2
Total⁽¹⁾	2681	100,0	44	100,0	227	100,0	3474	100,0	3745	100,0	1,6

⁽¹⁾ Inclui não definidos

5. Acidentes e vítimas segundo a hora do dia

	Acidentes c/ vítimas		Vítimas mortais		Feridos graves		Feridos leves		Total de vítimas		Índice de gravidade
		%		%		%		%		%	
00-03	138	5,1	2	4,5	11	4,8	200	5,8	213	5,7	1,4
03-06	84	3,1	5	11,4	23	10,1	117	3,4	145	3,9	6,0
06-09	264	9,8	8	18,2	16	7,0	343	9,9	367	9,8	3,0
09-12	399	14,9	3	6,8	23	10,1	496	14,3	522	13,9	0,8
12-15	468	17,5	4	9,1	34	15,0	595	17,1	633	16,9	0,9
15-18	509	19,0	4	9,1	29	12,8	684	19,7	717	19,1	0,8
18-21	548	20,4	9	20,5	58	25,6	687	19,8	754	20,1	1,6
21-24	271	10,1	9	20,5	33	14,5	352	10,1	394	10,5	3,3
Total	2681	100,0	44	100,0	227	100,0	3474	100,0	3745	100,0	1,6

6. Acidentes e vítimas segundo os factores atmosféricos

	Acidentes c/ vítimas		Vítimas mortais		Feridos graves		Feridos leves		Total de vítimas		Índice de gravidade
		%		%		%		%		%	
Bom tempo	2090	78,0	33	75,0	188	82,8	2633	75,8	2854	76,2	1,6
Chuva	491	18,3	6	13,6	33	14,5	708	20,4	747	19,9	1,2
Outros ⁽¹⁾	100	3,7	5	11,4	6	2,6	133	3,8	144	3,8	17,2
Total	2681	100,0	44	100,0	227	100,0	3474	100,0	3745	100,0	1,6

⁽¹⁾ Inclui granizo, neve, nevoeiro, nuvem de fumo e vento forte e não definidos

7. Acidentes e vítimas segundo a natureza do acidente

	Acidentes c/ vítimas		Vítimas mortais		Feridos graves		Feridos leves		Total de vítimas		Índ. grav.
		%		%		%		%		%	
Atropelamento	443	16,5	15	34,1	52	22,9	421	12,1	488	13,0	3,4
Atrop. com fuga	24	0,9	1	2,3	3	1,3	20	0,6	24	0,6	4,2
Atrop. de animais	4	0,1	0	0,0	1	0,4	3	0,1	4	0,1	0,0
Atrop. de peões	415	15,5	14	31,8	48	21,1	398	11,5	460	12,3	3,4
Colisão	1569	58,5	14	31,8	109	48,0	2223	64,0	2346	62,6	0,9
Choque em cadeia	39	1,5	0	0,0	1	0,4	64	1,8	65	1,7	0,0
Colisão com fuga	18	0,7	0	0,0	0	0,0	19	0,5	19	0,5	0,0
Outras situações	60	2,2	1	2,3	1	0,4	80	2,3	82	2,2	1,7
C/ veic./obst. faixa rodag.	77	2,9	1	2,3	5	2,2	108	3,1	114	3,0	1,3
Colisão frontal	435	16,2	6	13,6	49	21,6	705	20,3	760	20,3	1,4
Colisão lateral	651	24,3	5	11,4	45	19,8	869	25,0	919	24,5	0,8
Colisão traseira	289	10,8	1	2,3	8	3,5	378	10,9	387	10,3	0,3
Despiste	669	25,0	15	34,1	66	29,1	830	23,9	911	24,3	2,2
Com capotamento	149	5,6	3	6,8	9	4,0	196	5,6	208	5,6	2,0
C/ colisão veic. imobil/obst	111	4,1	3	6,8	8	3,5	145	4,2	156	4,2	2,7
Com dispositivo retenção	34	1,3	0	0,0	4	1,8	42	1,2	46	1,2	0,0
Com fuga	3	0,1	0	0,0	0	0,0	3	0,1	3	0,1	0,0
C/ transp. disp. ret. lateral	23	0,9	2	4,5	3	1,3	22	0,6	27	0,7	8,7
Sem dispositivo retenção	33	1,2	0	0,0	7	3,1	35	1,0	42	1,1	0,0
Despiste simples	316	11,8	7	15,9	35	15,4	387	11,1	429	11,5	2,2
Total	2681	100,0	44	100,0	227	100,0	3474	100,0	3745	100,0	1,6

8. Acidentes e vítimas segundo a localização

	Acidentes c/ vítimas		Vítimas mortais		Feridos graves		Feridos leves		Total de vítimas		Índice de gravidade
		%		%		%		%		%	
Dentro localidades	2311	86,2	32	72,7	191	84,1	2969	85,5	3192	85,2	1,4
Fora localidades	370	13,8	12	27,3	36	15,9	505	14,5	553	14,8	3,2
Total	2681	100,0	44	100,0	227	100,0	3474	100,0	3745	100,0	1,6

9. Acidentes e vítimas segundo o tipo de via

	Acidentes c/ vítimas		Vítimas mortais		Feridos graves		Feridos leves		Total de vítimas		Índice de gravidade
		%		%		%		%		%	
Auto-Estrada	118	4,4	4	9,1	9	4,0	163	4,7	176	4,7	3,4
Arruamento	1247	46,5	12	27,3	87	38,3	1523	43,8	1622	43,3	1,0
Estrada Municipal	246	9,2	3	6,8	12	5,3	329	9,5	344	9,2	1,2
Estrada Nacional	945	35,2	24	54,5	103	45,4	1281	36,9	1408	37,6	2,5
It. Complementar	4	0,1	1	2,3	1	0,4	5	0,1	7	0,2	25,0
Outras ⁽¹⁾	121	4,5	0	0,0	15	6,6	173	5,0	188	5,0	0,0
Total	2681	100,0	44	100,0	227	100,0	3474	100,0	3745	100,0	1,6

⁽¹⁾ Inclui estradas regionais, florestais, pontes e restantes vias

10. Acidentes e vítimas segundo o concelho

	Acidentes c/ vítimas		Vítimas mortais		Feridos graves		Feridos leves		Total de vítimas		Índice de grav.
		%		%		%		%		%	
Amares	74	2,8	1	2,3	4	1,8	101	2,9	106	2,8	1,4
Barcelos	344	12,8	2	4,5	22	9,7	480	13,8	504	13,5	0,6
Braga	504	18,8	4	9,1	42	18,5	611	17,6	657	17,5	0,8
Cab. de Basto	27	1,0	0	0,0	2	0,9	36	1,0	38	1,0	0,0
Celorico de Basto	52	1,9	1	2,3	4	1,8	65	1,9	70	1,9	1,9
Espos ende	171	6,4	3	6,8	20	8,8	245	7,1	268	7,2	1,8
Fafe	196	7,3	3	6,8	14	6,2	249	7,2	266	7,1	1,5
Guimarães	489	18,2	15	34,1	72	31,7	634	18,2	721	19,3	3,1
Póvoa de Lanhoso	81	3,0	1	2,3	6	2,6	102	2,9	109	2,9	1,2
Terras de Bouro	12	0,4	0	0,0	1	0,4	14	0,4	15	0,4	0,0
Vieira do Minho	45	1,7	1	2,3	7	3,1	50	1,4	58	1,5	2,2
V. N. Famalicão	459	17,1	7	15,9	21	9,3	611	17,6	639	17,1	1,5
Vila Verde	171	6,4	5	11,4	9	4,0	213	6,1	227	6,1	2,9
Vizela	56	2,1	1	2,3	3	1,3	63	1,8	67	1,8	1,8
Total	2681	100,0	44	100,0	227	100,0	3474	100,0	3745	100,0	1,6

11. Listagem dos acidentes com mortos e/ou feridos graves

Concelho	Datahora	M*	FG*	Via	km	Natureza
Amares	2007:09:07 21:10:00	1	0	EN308	61,400	Despiste com capotamento
Amares	2007:09:30 19:45:00	0	1	EN205	46,500	Col. lat. c/ outro veíc. mov.
Amares	2007:11:08 14:10:00	0	1	EN205	46,500	Col. lat. c/ outro veíc. mov.
Amares	2007:04:05 21:45:00	0	1	EN205-3	0,200	Col. lat. c/ outro veíc. mov.
Amares	2007:05:14 17:40:00	0	1	R SPEDRO		Col. tras. c/ outro veíc. mov.
Barcelos	2007:05:20 23:35:00	0	1	EN306	39,700	Col. lat. c/ outro veíc. mov.
Barcelos	2007:03:17 12:00:00	0	1	EN103	31,900	Colisão frontal
Barcelos	2007:12:18 17:50:00	0	1	EN103	31,639	Atropelamento peões
Barcelos	2007:08:09 10:00:00	0	1	EN103	31,250	Colisão frontal
Barcelos	2007:11:16 13:15:00	0	4	EN205	29,885	Colisão frontal
Barcelos	2007:09:09 19:00:00	0	2	EN103	26,900	Colisão frontal
Barcelos	2007:05:27 18:15:00	0	1	EN204	26,320	Col. lat. c/ outro veíc. mov.
Barcelos	2007:08:04 03:00:00	0	1	EN205	25,900	Despiste simples
Barcelos	2007:03:30 20:14:00	0	1	EN204	23,000	Colisão frontal
Barcelos	2007:02:27 06:40:00	1	0	EN204	19,500	Colisão frontal
Barcelos	2007:10:28 11:10:00	0	1	EN204	17,400	Despiste simples
Barcelos	2007:11:10 18:00:00	1	0	EN205	15,100	Atropelamento peões
Barcelos	2007:09:30 01:00:00	0	2	EN103	13,000	Despiste simples
Barcelos	2007:11:09 23:50:00	0	1	EN205	10,300	Col. tras. c/ outro veíc. mov.
Barcelos	2007:03:24 18:30:00	0	1	EN103-1	7,700	Col. tras. c/ outro veíc. mov.
Barcelos	2007:03:26 19:40:00	0	1	EN103		Col. lat. c/ outro veíc. mov.
Barcelos	2007:05:12 12:00:00	0	1	R STA MARIA		Col. lat. c/ outro veíc. mov.
Barcelos	2007:08:18 21:21:00	0	1	LUGAR VALINHA		Colisão frontal
Barcelos	2007:09:11 14:40:00	0	1	Estrada Municipal		Colisão frontal
Braga	2007:03:28 15:35:00	0	1	EN101	96,300	Colisão frontal
Braga	2007:01:28 19:55:00	0	1	EN101	89,200	Despiste com capotamento
Braga	2007:07:12 16:40:00	0	1	EN101	79,010	Atropelamento peões
Braga	2007:12:26 17:40:00	0	1	A3	45,000	Despiste com dispositivo retenção
Braga	2007:07:16 15:30:00	0	1	EN103	42,600	Col. lat. c/ outro veíc. mov.
Braga	2007:09:14 21:20:00	0	1	EN14	41,447	Col. tras. c/ outro veíc. mov.
Braga	2007:11:21 18:15:00	0	3	EN14	40,420	Colisão frontal
Braga	2007:07:07 22:57:00	1	1	EN14	38,466	Col. lat. c/ outro veíc. mov.
Braga	2007:01:30 10:49:00	1	0	A11	25,304	Despiste c/ transp. disp. ret. lateral
Braga	2007:08:06 03:20:00	0	4	EN103-3	1,425	Despiste simples
Braga	2007:01:14 03:40:00	0	1	NO INFIAS		Despiste s/ disp. retenção
Braga	2007:01:24 10:20:00	0	2	AV JOÃO XXI/R MARTINS SARMENTO		Col. lat. c/ outro veíc. mov.
Braga	2007:02:07 19:30:00	0	1	R FERNANDO CASTIÇO		Atropelamento peões
Braga	2007:03:12 14:30:00	0	1	EM1285		Atropelamento c/ fuga
Braga	2007:04:05 13:40:00	0	1	R COIVA		Atropelamento peões
Braga	2007:04:24 19:00:00	0	1	R PINHEIRO		Despiste simples
Braga	2007:04:25 20:00:00	1	0	AV JOÃO XXI/R RESTAURAÇÃO		Atropelamento peões
Braga	2007:05:12 17:00:00	1	0	AV JOÃO PAULO II		Col. tras. c/ outro veíc. mov.
Braga	2007:06:18 19:00:00	0	1	B PICOTO		Atropelamento peões
Braga	2007:06:20 16:10:00	0	1	PARQUE ESTAC FEIRA NOVA		Atropelamento peões
Braga	2007:06:21 08:30:00	0	1	R DR ANTONIO GOMES		Colisão frontal
Braga	2007:06:22 08:30:00	0	1	AV LIBERDADE		Atropelamento peões
Braga	2007:06:22 18:30:00	0	1	AV LIBERDADE		Atropelamento peões
Braga	2007:07:07 18:45:00	0	1	ACC-A3		Despiste com dispositivo retenção
Braga	2007:07:30 11:45:00	0	1	R PARQUE COMERCIO		Col. lat. c/ outro veíc. mov.

* M=mortos; FG=feridos graves

Concelho	Datahora	M*	FG*	Via	km	Natureza
Braga	2007:08:17 20:40:00	0	1	R DR EDUARDO MALHEIRO		Colisão frontal
Braga	2007:08:31 12:10:00	0	1	AV ANTONIO QUENTAL		Col. lat. c/ outro veíc. mov.
Braga	2007:09:05 18:15:00	0	1	R NOVA ESTAÇÃO		Atropelamento peões
Braga	2007:09:10 15:30:00	0	1	EM1280		Col. lat. c/ outro veíc. mov.
Braga	2007:09:22 08:15:00	0	1	R S MARTINHO		Despiste c/ transp. disp. ret. lateral
Braga	2007:09:25 18:20:00	0	1	R MOZEGÃO		Atropelamento peões
Braga	2007:10:03 09:55:00	0	1	AV CENTRAL		Atropelamento peões
Braga	2007:11:05 13:45:00	0	1	AV D JOÃO II		Despiste simples
Braga	2007:11:11 07:00:00	0	1	EN101		Despiste simples
Braga	2007:11:15 16:30:00	0	1	AV IMACULADA CONCEIÇÃO		Despiste simples
Braga	2007:11:21 10:00:00	0	1	AV ANTONIO MACEDO		Despiste simples
Braga	2007:12:08 03:00:00	0	1	AV ROBERTO SMITH		Despiste com dispositivo retenção
Braga	2007:12:18 18:20:00	0	1	R MOSTEIRO		Atropelamento c/ fuga
Braga	2007:12:19 13:40:00	0	1	R PORF MACHADO VILELA		Col. lat. c/ outro veíc. mov.
Cabec. de Basto	2007:02:01 17:30:00	0	1	EN205	104,875	Col. tras. c/ outro veíc. mov.
Cabec. de Basto	2007:05:23 14:30:00	0	1	LADEIRA PAULA		Colisão frontal
Cel. de Basto	2007:12:19 14:45:00	0	1	EN210	29,700	Despiste simples
Cel. de Basto	2007:03:24 05:15:00	1	0	EN210	22,018	Atropelamento peões
Cel. de Basto	2007:06:21 19:15:00	0	1	EN101-4	12,150	Despiste c/ col c/ veíc. imob/obst.
Cel. de Basto	2007:10:26 12:05:00	0	1	R S MIGUEL		Col. lat. c/ outro veíc. mov.
Cel. de Basto	2007:12:19 19:50:00	0	1	LUGAR BORBA		Despiste s/ disp. retenção
Esposende	2007:06:10 04:35:00	0	1	A28	56,500	Colisão choque em cadeia
Esposende	2007:01:14 20:45:00	0	1	EN13	51,300	Atropelamento peões
Esposende	2007:07:05 12:55:00	0	1	EN13	51,100	Atropelamento peões
Esposende	2007:07:03 15:15:00	0	1	A28	50,900	Col. tras. c/ outro veíc. mov.
Esposende	2007:03:31 22:35:00	0	3	EN13	50,340	Colisão frontal
Esposende	2007:02:11 09:20:00	0	4	EN13	47,100	Col. lat. c/ outro veíc. mov.
Esposende	2007:08:05 03:10:00	0	1	EN13	42,900	Despiste simples
Esposende	2007:04:19 09:45:00	0	1	EN13	39,480	Col. lat. c/ outro veíc. mov.
Esposende	2007:11:04 08:00:00	0	1	EN103	4,550	Despiste simples
Esposende	2007:02:11 06:40:00	2	0	EN103	4,450	Atropelamento peões
Esposende	2007:04:09 10:30:00	0	1	EN103	2,500	Colisão frontal
Esposende	2007:04:06 11:20:00	0	1	AV PRAIA		Atropelamento peões
Esposende	2007:06:22 23:30:00	0	1	AV S MIGUEL		Col. lat. c/ outro veíc. mov.
Esposende	2007:07:17 04:20:00	1	1	R PAINÇA		Despiste simples
Esposende	2007:08:13 14:00:00	0	2	R RIBEIRA		Colisão frontal
Fafe	2007:11:02 18:45:00	0	1	EN206	57,000	Colisão frontal
Fafe	2007:10:23 22:35:00	0	1	EN206	50,450	Despiste c/ transp. disp. ret. lateral
Fafe	2007:01:08 13:50:00	0	1	AV BRASIL		Col. lat. c/ outro veíc. mov.
Fafe	2007:03:04 16:55:00	1	1	IC5		Col. lat. c/ outro veíc. mov.
Fafe	2007:05:03 18:30:00	0	1	Estrada Municipal		Colisão frontal
Fafe	2007:05:17 23:00:00	0	1	Outra Via - CIRCULA		Colisão frontal
Fafe	2007:07:05 23:30:00	0	1	URB SARGAÇA		Despiste s/ disp. retenção
Fafe	2007:08:02 20:00:00	1	0	Estrada Municipal		Atropelamento peões
Fafe	2007:09:06 08:40:00	0	1	R ALIADOS		Atropelamento peões
Fafe	2007:09:10 19:00:00	0	1	R FUNDÕES		Col. lat. c/ outro veíc. mov.
Fafe	2007:10:14 19:00:00	0	1	R PE RAUL ASSIS		Despiste s/ disp. retenção
Fafe	2007:10:16 18:10:00	0	2	Estrada Municipal		Col. c/ veíc./obst. f. rodagem

* M=mortos; FG=feridos graves

Concelho	Datahora	M*	FG*	Via	km	Natureza
Fafe	2007:11:03 09:30:00	0	1	URBANA		Atropelamento peões
Fafe	2007:11:05 18:10:00	1	0	AV GRANJA		Atropelamento peões
Fafe	2007:12:03 18:45:00	0	1	Outra Via - CIRCULA		Atropelamento peões
Guimarães	2007:02:11 05:00:00	1	3	EN101	107,900	Colisão frontal
Guimarães	2007:01:28 06:00:00	3	3	EN101	107,100	Despiste c/ col c/ veíc. imob/obst.
Guimarães	2007:08:06 17:00:00	0	1	EN207	67,800	Atropelamento peões
Guimarães	2007:08:11 18:30:00	1	0	A11	53,980	Col. lat. c/ outro veíc. mov.
Guimarães	2007:05:07 04:30:00	0	2	A7	45,175	Despiste simples
Guimarães	2007:06:16 19:20:00	0	1	A7	43,850	Despiste com capotamento
Guimarães	2007:07:07 01:45:00	0	1	EN206	39,500	Despiste simples
Guimarães	2007:10:10 22:15:00	0	1	EN206	38,300	Col. lat. c/ outro veíc. mov.
Guimarães	2007:06:21 08:45:00	0	1	EN105	37,800	Atropelamento peões
Guimarães	2007:06:16 20:10:00	0	1	EN206	36,750	Colisão frontal
Guimarães	2007:08:12 20:50:00	0	1	EN105	35,600	Atropelamento peões
Guimarães	2007:04:24 22:05:00	0	1	EN105	35,000	Colisão frontal
Guimarães	2007:06:06 08:50:00	0	1	EN105	32,850	Atropelamento peões
Guimarães	2007:05:16 21:30:00	1	2	EN310	19,900	Colisão frontal
Guimarães	2007:04:08 23:30:00	1	0	EN310	18,850	Despiste simples
Guimarães	2007:03:12 13:30:00	1	0	EN310	18,000	Col. lat. c/ outro veíc. mov.
Guimarães	2007:06:18 18:30:00	0	1	EN310	16,920	Atropelamento peões
Guimarães	2007:05:04 23:00:00	0	4	VIM	11,800	Despiste simples
Guimarães	2007:01:05 18:30:00	0	1	AV RIO JANEIRO		Atropelamento peões
Guimarães	2007:01:06 17:20:00	0	1	R PAÇO		Col. lat. c/ outro veíc. mov.
Guimarães	2007:01:16 20:00:00	0	1	R TEIXEIRA PASCOAIS		Atropelamento peões
Guimarães	2007:01:19 15:15:00	0	1	R VISCONDE PAÇO		Atropelamento peões
Guimarães	2007:01:19 20:30:00	1	0	R ANTONIO COSTA		Colisão com outras situações
Guimarães	2007:01:27 11:00:00	0	1	AV D AFONSO HENRIQUES		Atropelamento peões
Guimarães	2007:02:14 13:45:00	0	1	R FONTAINHAS		Despiste com capotamento
Guimarães	2007:03:11 06:00:00	0	1	S PAIO PADROEIRO		Despiste simples
Guimarães	2007:03:24 21:30:00	0	1	R DOMINGOS MACEDO		Despiste simples
Guimarães	2007:04:01 11:15:00	0	1	ESTR NOVA BRITO		Despiste c/ transp. disp. ret. lateral
Guimarães	2007:04:03 08:45:00	0	1	AV LIBERDADE		Atropelamento peões
Guimarães	2007:04:05 22:05:00	0	1	AL ALFREDO PIMENTA		Atropelamento c/ fuga
Guimarães	2007:04:18 15:15:00	0	1	EN310		Despiste c/ col c/ veíc. imob/obst.
Guimarães	2007:04:23 00:00:00	0	1	VAR - Variante		Despiste com capotamento
Guimarães	2007:04:28 20:30:00	0	1	EN101		Despiste s/ disp. retenção
Guimarães	2007:04:29 23:10:00	1	0	R CRUZ ARGOLA		Atropelamento peões
Guimarães	2007:05:13 05:20:00	0	1	Outra Via - URBANA		Despiste simples
Guimarães	2007:05:14 08:20:00	0	1	R VENDA		Col. lat. c/ outro veíc. mov.
Guimarães	2007:05:17 02:10:00	0	1	R STA EULALIA		Despiste c/ col c/ veíc. imob/obst.
Guimarães	2007:05:20 22:30:00	0	1	R PE JOÃO SOARES		Atropelamento peões
Guimarães	2007:05:28 14:30:00	0	1	R PONTE		Atropelamento peões
Guimarães	2007:05:31 13:50:00	0	1	AV PROF LUIS MACHADO		Atropelamento peões
Guimarães	2007:06:07 18:10:00	0	1	EM579-2		Despiste simples
Guimarães	2007:06:08 02:20:00	1	2	R LAURINDA FERREIRA MAGALHÃES		Col. c/ veíc./obst. f. rodagem
Guimarães	2007:06:16 14:30:00	0	1	R STO AMARO		Atropelamento peões
Guimarães	2007:07:02 17:25:00	0	2	R JOÃO PAULO II		Colisão frontal
Guimarães	2007:07:27 18:30:00	0	1	R 1 MAIO		Col. lat. c/ outro veíc. mov.
Guimarães	2007:07:29 03:00:00	0	1	AV S GONÇALO		Atropelamento peões
Guimarães	2007:08:04 12:00:00	0	1	R 24 JUNHO		Despiste c/ col c/ veíc. imob/obst.

* M=mortos; FG=feridos graves

Concelho	Datahora	M*	FG*	Via	km	Natureza
Guimarães	2007:08:04 19:30:00	0	1	R S MARTINHO		Colisão frontal
Guimarães	2007:08:07 14:00:00	0	1	R PONTE		Colisão frontal
Guimarães	2007:08:19 18:00:00	0	1	R GUERRA JUNQUEIRO		Atropelamento peões
Guimarães	2007:09:06 18:45:00	0	1	R AVE		Despiste com capotamento
Guimarães	2007:09:28 09:10:00	1	0	R N SRA REMEDIOS		Atropelamento peões
Guimarães	2007:09:29 14:55:00	1	0	Estrada Municipal		Despiste com capotamento
Guimarães	2007:09:29 22:30:00	0	1	Outra Via - URBANA		Col. lat. c/ outro veíc. mov.
Guimarães	2007:10:05 15:00:00	0	1	R VINHAS		Despiste c/ col c/ veíc. imob/obst.
Guimarães	2007:10:08 18:00:00	0	1	R FERVENÇA		Despiste com capotamento
Guimarães	2007:10:08 18:55:00	0	1	VIM		Col. c/ veíc./obst. f. rodagem
Guimarães	2007:10:23 00:15:00	0	1	R CONEGO GASPAR		Col. lat. c/ outro veíc. mov.
Guimarães	2007:10:29 22:25:00	1	0	R CENTRAL		Despiste simples
Guimarães	2007:10:31 22:09:00	1	0	LUGAR QTA PINHEIRO		Despiste simples
Guimarães	2007:11:01 19:30:00	0	2	EN101		Colisão frontal
Guimarães	2007:11:09 20:15:00	0	1	AL ALFREDO PIMENTA		Atropelamento peões
Guimarães	2007:11:18 16:30:00	0	1	R GANDRA		Col. lat. c/ outro veíc. mov.
Guimarães	2007:11:28 18:30:00	0	1	R SEZEM		Colisão com outras situações
Guimarães	2007:12:12 08:37:00	0	1	R CIRCUNVALAÇÃO		Atropelamento peões
Guimarães	2007:12:12 17:30:00	0	1	R PRINCIPAL		Atropelamento peões
Guimarães	2007:12:15 04:40:00	0	1	VAR - Variante		Colisão frontal
Guimarães	2007:12:19 01:40:00	0	1	Outra Via - URBANA		Despiste com capotamento
Guimarães	2007:12:24 14:50:00	0	1	R MOURA MACHADO		Despiste simples
P. de Lanhoso	2007:08:14 20:30:00	1	1	EN103	63,600	Colisão frontal
P. de Lanhoso	2007:06:07 16:10:00	0	1	EN205	61,150	Col. lat. c/ outro veíc. mov.
P. de Lanhoso	2007:12:26 13:30:00	0	2	EN103	55,660	Colisão frontal
P. de Lanhoso	2007:04:18 16:30:00	0	1	R ANTONIO FRANCES		Atropelamento peões
P. de Lanhoso	2007:05:18 10:00:00	0	1	EM602-1		Atropelamento peões
T. de Bouro	2007:10:08 20:00:00	0	1	EM531		Atropelamento animais
V. do Minho	2007:10:13 12:00:00	0	2	EN205	91,400	Col. lat. c/ outro veíc. mov.
V. do Minho	2007:02:20 21:30:00	1	0	EN304	87,170	Atropelamento peões
V. do Minho	2007:08:29 17:45:00	0	1	EN205	83,600	Despiste s/ disp. retenção
V. do Minho	2007:02:03 03:20:00	0	1	EM1406		Despiste com capotamento
V. do Minho	2007:04:12 00:45:00	0	1	R D MARTINHO RESTELO BRANCO		Despiste simples
V. do Minho	2007:06:09 19:45:00	0	1	Estrada Municipal		Despiste simples
V. do Minho	2007:06:15 21:00:00	0	1	EM595		Despiste com capotamento
V.N. Famalicão	2007:02:10 12:50:00	0	1	EN204	41,700	Atropelamento peões
V.N. Famalicão	2007:06:12 18:00:00	0	1	EN204	40,400	Atropelamento peões
V.N. Famalicão	2007:10:14 21:30:00	0	1	A3	33,775	Despiste com dispositivo de retenção
V.N. Famalicão	2007:03:15 09:05:00	0	1	EN204	33,200	Atropelamento peões
V.N. Famalicão	2007:05:19 18:00:00	0	1	EN206	29,650	Col. lat. c/ outro veíc. mov.
V.N. Famalicão	2007:03:06 16:15:00	0	4	EN206	26,200	Col. lat. c/ outro veíc. mov.
V.N. Famalicão	2007:01:27 06:10:00	0	1	A3	25,370	Atropelamento peões
V.N. Famalicão	2007:07:23 04:25:00	1	0	A3	25,100	Despiste c/ transp. disp. ret. lateral
V.N. Famalicão	2007:08:02 23:10:00	0	1	A7	24,800	Col. tras. c/ outro veíc. mov.
V.N. Famalicão	2007:09:24 22:30:00	1	0	EN14	23,300	Atropelamento c/ fuga
V.N. Famalicão	2007:07:21 04:10:00	0	3	EN14	21,872	Colisão frontal
V.N. Famalicão	2007:03:17 02:20:00	1	0	EN14	21,450	Despiste simples
V.N. Famalicão	2007:01:13 15:50:00	1	0	A7	19,275	Despiste simples
V.N. Famalicão	2007:07:22 04:00:00	0	1	EN206	17,100	Col. lat. c/ outro veíc. mov.
V.N. Famalicão	2007:08:09 18:25:00	1	0	EN206	14,857	Atropelamento peões

* M=mortos; FG=feridos graves

Concelho	Datahora	M*	FG*	Via	km	Natureza
V.N. Famalicão	2007:01:13 14:45:00	1	0	EN309		Colisão frontal
V.N. Famalicão	2007:03:05 21:00:00	0	1	R QUINTAES		Atropelamento peões
V.N. Famalicão	2007:05:01 11:20:00	1	0	AV SILVA PEREIRA		Atropelamento peões
V.N. Famalicão	2007:06:23 16:00:00	0	1	R N SRA CARMO		Col. lat. c/ outro veíc. mov.
V.N. Famalicão	2007:07:10 19:30:00	0	1	VIM		Despiste simples
V.N. Famalicão	2007:08:04 09:20:00	0	1	AV PRINCIPAL TELHADO		Atropelamento peões
V.N. Famalicão	2007:11:07 09:10:00	0	1	AV S MIGUEL		Col. lat. c/ outro veíc. mov.
V.N. Famalicão	2007:11:16 11:30:00	0	1	AV O VEIRÃO		Colisão frontal
Vila Verde	2007:08:06 19:30:00	0	1	EN101	84,650	Despiste simples
Vila Verde	2007:12:04 08:55:00	1	0	EN101	84,600	Colisão frontal
Vila Verde	2007:01:29 22:00:00	0	1	EN101	81,620	Despiste simples
Vila Verde	2007:09:09 07:35:00	1	0	EN101	81,260	Atropelamento peões
Vila Verde	2007:03:16 22:00:00	0	1	EN101	81,200	Col. tras. c/ outro veíc. mov.
Vila Verde	2007:11:15 23:20:00	0	1	EN201	57,350	Atropelamento peões
Vila Verde	2007:11:16 09:35:00	0	1	EN201	56,700	Atropelamento peões
Vila Verde	2007:10:05 21:00:00	0	1	EN201	54,500	Despiste simples
Vila Verde	2007:03:10 20:30:00	0	1	EN201	53,300	Atropelamento peões
Vila Verde	2007:09:23 20:00:00	1	0	EN201	48,900	Atropelamento peões
Vila Verde	2007:04:30 16:20:00	1	0	EN205	39,935	Col. lat. c/ outro veíc. mov.
Vila Verde	2007:05:21 20:30:00	0	1	EN308	24,610	Despiste s/ disp. retenção
Vila Verde	2007:08:12 14:00:00	0	1	LUGAR IGREJA		Colisão frontal
Vila Verde	2007:09:09 13:00:00	1	0	Estrada Municipal		Despiste simples
Vizela	2007:10:28 02:15:00	0	1	EN207-1	13,150	Col. lat. c/ outro veíc. mov.
Vizela	2007:04:03 12:40:00	0	1	R COMED JOÃO PEREIRA		Atropelamento peões
Vizela	2007:06:03 05:00:00	1	0	R QUINTA		Despiste com capotamento
Vizela	2007:08:03 19:30:00	0	1	R BOUÇO		Col. lat. c/ outro veíc. mov.
		44	227			

* M=mortos; FG=feridos graves

UTENTES

1. Vítimas segundo a categoria de utentes

	Vítimas mortais		Feridos graves		Feridos leves		Total de vítimas	
		%		%		%		%
Condutores	23	52,3	118	52,0	2040	58,7	2181	58,2
Passageiros	6	13,6	57	25,1	1018	29,3	1081	28,9
Peões	15	34,1	52	22,9	416	12,0	483	12,9
Total	44	100,0	227	100,0	3474	100,0	3745	100,0

2. Vítimas segundo a categoria de veículo

	Vítimas mortais		Feridos graves		Feridos leves		Total de vítimas	
		%		%		%		%
Peões	15	34,1	52	22,9	416	12,0	483	12,9
Veíc.ligeiros*	16	36,4	111	48,9	2395	68,9	2522	67,3
Veíc. Pesados*	0	0,0	3	1,3	43	1,2	46	1,2
Velocípedes*	0	0,0	5	2,2	85	2,4	90	2,4
Ciclomotores*	6	13,6	22	9,7	294	8,5	322	8,6
Motociclos*	6	13,6	33	14,5	229	6,6	268	7,2
Outros	1	2,3	1	0,4	12	0,3	14	0,4
Total	44	100,0	227	100,0	3474	100,0	3745	100,0

* Condutores e passageiros

3. Vítimas segundo o grupo etário

	Vítimas mortais		Feridos graves		Feridos leves		Total de vítimas	
		%		%		%		%
<=14	2	4,5	16	7,0	297	8,5	315	8,4
15-19	3	6,8	27	11,9	359	10,3	389	10,4
20-24	3	6,8	36	15,9	483	13,9	522	13,9
25-29	3	6,8	24	10,6	396	11,4	423	11,3
30-34	4	9,1	28	12,3	351	10,1	383	10,2
35-39	3	6,8	15	6,6	302	8,7	320	8,5
40-44	3	6,8	22	9,7	252	7,3	277	7,4
45-49	2	4,5	4	1,8	237	6,8	243	6,5
50-54	6	13,6	13	5,7	186	5,4	205	5,5
55-59	1	2,3	14	6,2	164	4,7	179	4,8
60-64	3	6,8	5	2,2	105	3,0	113	3,0
65-69	2	4,5	11	4,8	113	3,3	126	3,4
70-74	4	9,1	1	0,4	96	2,8	101	2,7
>=75	5	11,4	11	4,8	124	3,6	140	3,7
Não def.	0	0,0	0	0,0	9	0,3	9	0,2
Total	44	100,0	227	100,0	3474	100,0	3745	100,0

