



AUTORIDADE NACIONAL
SEGURANÇA RODOVIÁRIA

Distrito de FARO

SINISTRALIDADE
ANO 2007

Observatório de Segurança Rodoviária

ÍNDICE

DEFINIÇÕES	3
EVOLUÇÃO 1998-2007	4
1. Acidentes com vítimas.....	4
2. Vítimas.....	5
ACIDENTES E VÍTIMAS	6
1. Acidentes e vítimas: 2006/2007	6
2. Acidentes e vítimas por mês.....	6
3. Acidentes e vítimas segundo o dia da semana.....	7
4. Acidentes e vítimas segundo as condições de luminosidade.....	7
5. Acidentes e vítimas segundo a hora do dia	7
6. Acidentes e vítimas segundo os factores atmosféricos.....	8
7. Acidentes e vítimas segundo a natureza do acidente.....	8
8. Acidentes e vítimas segundo a localização.....	9
9. Acidentes e vítimas segundo o tipo de via.....	9
10. Acidentes e vítimas segundo o concelho	10
11. Listagem dos acidentes com mortos e/ou feridos graves.....	11
UTENTES	17
1. Vítimas segundo a categoria de utentes.....	17
2. Vítimas segundo a categoria de veículo.....	17
3. Vítimas segundo o grupo etário	17

DEFINIÇÕES

Acidente

Ocorrência na via pública ou que nela tenha origem envolvendo pelo menos um veículo, do conhecimento das entidades fiscalizadoras (GNR, GNR/BT e PSP) e da qual resultem vítimas e/ou danos materiais.

Acidentes com vítimas

Acidente do qual resulte pelo menos uma vítima.

Acidente mortal

Acidente do qual resulte pelo menos um morto.

Acidentes com feridos graves

Acidente do qual resulte pelo menos um ferido grave, não tendo ocorrido qualquer morte.

Acidentes com feridos leves

Acidente do qual resulte pelo menos um ferido leve e em que não se tenham registado mortos nem feridos graves.

Vítima

Ser humano que em consequência de acidente sofra danos corporais.

Morto ou vítima mortal

Vítima de acidente cujo óbito ocorra no local do evento ou no seu percurso até à unidade de saúde.

Para obter o número de mortos a 30 dias¹, aplica-se a este valor um coeficiente de 1,14.

Ferido grave

Vítima de acidente cujos danos corporais obriguem a um período de hospitalização superior a 24 horas.

Ferido leve

Vítima de acidente que não seja considerada ferida grave.

Condutor

Pessoa que detém o comando de um veículo ou animal na via pública.

Passageiro

Pessoa afecta a um veículo na via pública e que não seja condutora.

Peão

Pessoa que transita na via pública a pé e em locais sujeitos à legislação rodoviária. Consideram-se ainda peões todas as pessoas que conduzam à mão velocípedes ou ciclomotores de duas rodas sem carro atrelado ou carros de crianças ou de deficientes físicos.

Índice de gravidade

Número de mortos por 100 acidentes com vítimas.

Indicador de gravidade

$IG = 100 \times M + 10 \times FG + 3 \times FL$, em que M é o número de mortos, FG o de feridos graves e FL o de feridos leves.

Ponto negro

Lanço de estrada com o máximo de 200 metros de extensão, no qual se registou, pelo menos, 5 acidentes com vítimas, no ano em análise, e cuja soma de indicadores de gravidade é superior a 20.

¹ Definição internacional (Convenção de Viena)

EVOLUÇÃO 1998-2007

1. Acidentes com vítimas

	Acidentes com vítimas	Acidentes mortais	Acidentes c/ mortos e/ou f. graves	Índice de gravidade
1998	3046	122	411	4,3
1999	2922	95	380	3,9
2000	2973	107	392	4,0
2001	3058	92	389	3,5
2002	2921	119	396	4,8
2003	2767	98	388	3,9
2004	2422	70	287	3,1
2005	2385	66	309	3,1
2006	2143	47	268	2,4
2007	2256	67	277	3,2

Evolução dos acidentes com vítimas e acidentes mortais

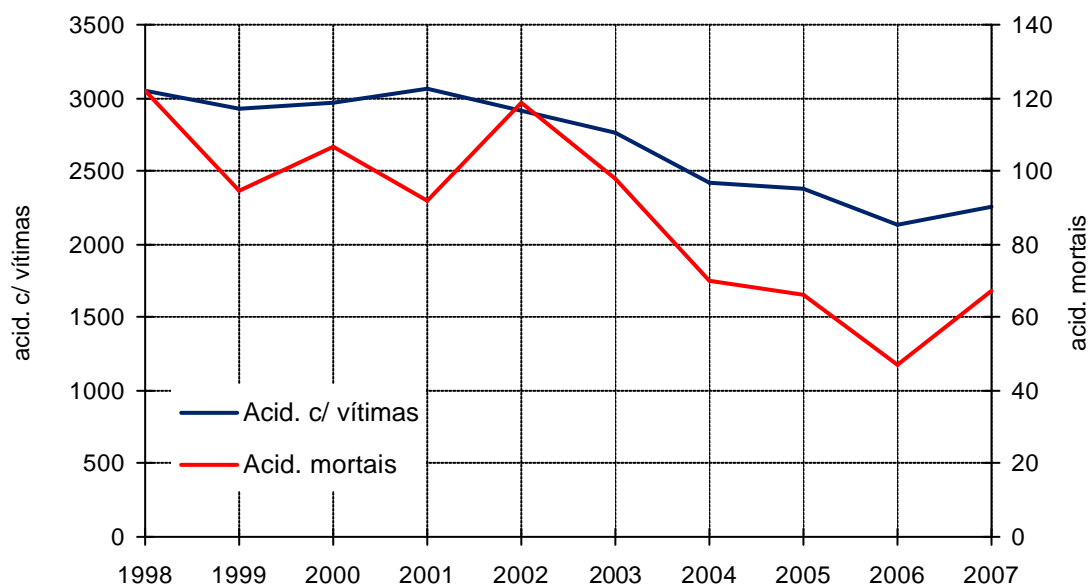

2. Vítimas

	Vítimas mortais	Feridos graves	Feridos leves	Total vítimas
1998	132	367	3571	4070
1999	114	345	3424	3883
2000	119	352	3413	3884
2001	106	360	3536	4002
2002	141	353	3395	3889
2003	108	357	3166	3631
2004	75	263	2794	3132
2005	74	303	2692	3069
2006	51	284	2517	2852
2007	72	277	2550	2899

Evolução das vítimas mortais e feridos graves

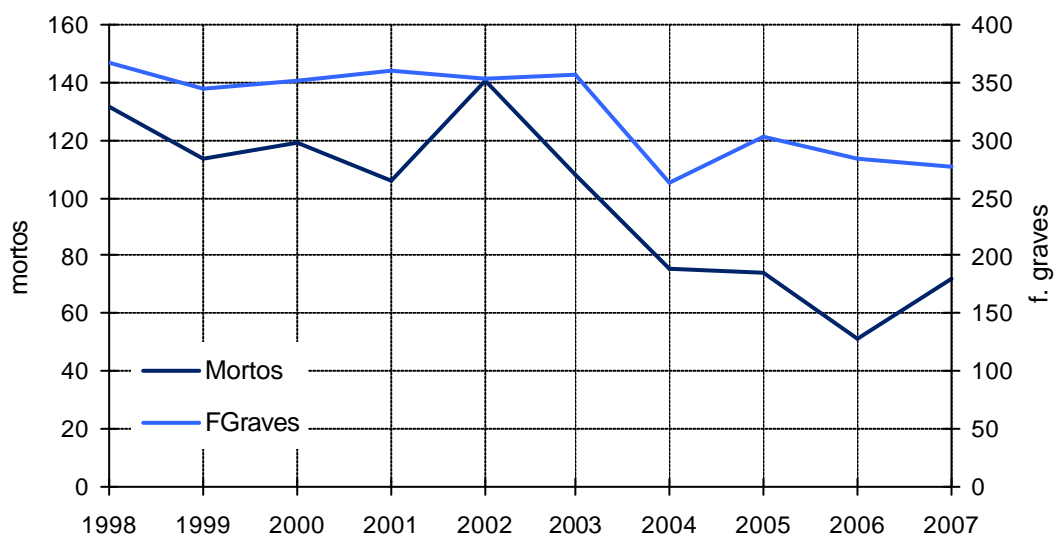

ACIDENTES E VÍTIMAS

1. Acidentes e vítimas: 2006/2007

	Acidentes c/ vítimas		Vítimas mortais		Feridos graves		Feridos leves		Total de vítimas		Índice de gravidade
		%*		%*		%*		%*		%*	
2006	2143	-	51	-	284	-	2517	-	2852	-	2,4
2007	2256	5,3	72	41,2	277	-2,5	2550	1,3	2899	1,6	3,2

* Variação relativa ao ano anterior

2. Acidentes e vítimas por mês

	Acidentes c/ vítimas		Vítimas mortais		Feridos graves		Feridos leves		Total de vítimas		Índice de gravidade
		%		%		%		%		%	
Jan	159	7,0	7	9,7	13	4,7	175	6,9	195	6,7	4,4
Fev	127	5,6	2	2,8	18	6,5	140	5,5	160	5,5	1,6
Mar	159	7,0	7	9,7	22	7,9	176	6,9	205	7,1	4,4
Abr	170	7,5	7	9,7	15	5,4	186	7,3	208	7,2	4,1
Mai	194	8,6	3	4,2	29	10,5	219	8,6	251	8,7	1,5
Jun	197	8,7	8	11,1	28	10,1	234	9,2	270	9,3	4,1
Jul	282	12,5	4	5,6	39	14,1	341	13,4	384	13,2	1,4
Ago	259	11,5	11	15,3	46	16,6	284	11,1	341	11,8	4,2
Set	196	8,7	4	5,6	16	5,8	228	8,9	248	8,6	2,0
Out	191	8,5	5	6,9	23	8,3	204	8,0	232	8,0	2,6
Nov	159	7,0	8	11,1	15	5,4	180	7,1	203	7,0	5,0
Dez	163	7,2	6	8,3	13	4,7	183	7,2	202	7,0	3,7
Total	2256	100,0	72	100,0	277	100,0	2550	100,0	2899	100,0	3,2

3. Acidentes e vítimas segundo o dia da semana

	Acidentes c/ vítimas		Vítimas mortais		Feridos graves		Feridos leves		Total de vítimas		Índice de gravidade
		%		%		%		%		%	
2ªFeira	312	13,8	10	13,9	35	12,6	345	13,5	390	13,5	3,2
3ªFeira	280	12,4	4	5,6	29	10,5	305	12,0	338	11,7	1,4
4ªFeira	346	15,3	8	11,1	34	12,3	406	15,9	448	15,5	2,3
5ªFeira	306	13,6	11	15,3	29	10,5	325	12,7	365	12,6	3,6
6ªFeira	341	15,1	6	8,3	47	17,0	376	14,7	429	14,8	1,8
Sábado	334	14,8	10	13,9	54	19,5	397	15,6	461	15,9	3,0
Domingo	337	14,9	23	31,9	49	17,7	396	15,5	468	16,1	6,8
Total	2256	100,0	72	100,0	277	100,0	2550	100,0	2899	100,0	3,2

4. Acidentes e vítimas segundo as condições de luminosidade

	Acidentes c/ vítimas		Vítimas mortais		Feridos graves		Feridos leves		Total de vítimas		Índice de gravidade
		%		%		%		%		%	
Dia	1583	70,2	44	61,1	174	62,8	1784	70,0	2002	69,1	2,8
Noite	604	26,8	24	33,3	96	34,7	677	26,5	797	27,5	4,0
Aurora ou crep.	63	2,8	4	5,6	7	2,5	81	3,2	92	3,2	6,3
Total⁽¹⁾	2256	100,0	72	100,0	277	100,0	2550	100,0	2899	100,0	3,2

⁽¹⁾ Inclui não definidos

5. Acidentes e vítimas segundo a hora do dia

	Acidentes c/ vítimas		Vítimas mortais		Feridos graves		Feridos leves		Total de vítimas		Índice de gravidade
		%		%		%		%		%	
00-03	137	6,1	4	5,6	25	9,0	153	6,0	182	6,3	2,9
03-06	108	4,8	5	6,9	18	6,5	118	4,6	141	4,9	4,6
06-09	231	10,2	8	11,1	48	17,3	246	9,6	302	10,4	3,5
09-12	390	17,3	13	18,1	27	9,7	464	18,2	504	17,4	3,3
12-15	331	14,7	8	11,1	39	14,1	377	14,8	424	14,6	2,4
15-18	446	19,8	13	18,1	36	13,0	505	19,8	554	19,1	2,9
18-21	426	18,9	15	20,8	47	17,0	477	18,7	539	18,6	3,5
21-24	187	8,3	6	8,3	37	13,4	210	8,2	253	8,7	3,2
Total	2256	100,0	72	100,0	277	100,0	2550	100,0	2899	100,0	3,2

6. Acidentes e vítimas segundo os factores atmosféricos

	Acidentes c/ vítimas		Vítimas mortais		Feridos graves		Feridos leves		Total de vítimas		Índice de gravidade
		%		%		%		%		%	
Bom tempo	1991	88,3	63	87,5	251	90,6	2245	88,0	2559	88,3	3,2
Chuva	198	8,8	6	8,3	16	5,8	228	8,9	250	8,6	3,0
Outros ⁽¹⁾	67	3,0	3	4,2	10	3,6	77	3,0	90	3,1	4,8
Total	2256	100,0	72	100,0	277	100,0	2550	100,0	2899	100,0	3,2

⁽¹⁾ Inclui granizo, neve, nevoeiro, nuvem de fumo e vento forte e não definidos

7. Acidentes e vítimas segundo a natureza do acidente

	Acidentes c/ vítimas		Vítimas mortais		Feridos graves		Feridos leves		Total de vítimas		Índ. grav.
		%		%		%		%		%	
Atropelamento	357	15,8	6	8,3	45	16,2	327	12,8	378	13,0	1,7
Atrop. com fuga	36	1,6	0	0,0	5	1,8	32	1,3	37	1,3	0,0
Atrop. de animais	6	0,3	0	0,0	2	0,7	4	0,2	6	0,2	0,0
Atrop. de peões	315	14,0	6	8,3	38	13,7	291	11,4	335	11,6	1,9
Colisão	1151	51,0	39	54,2	144	52,0	1400	54,9	1583	54,6	3,4
Choque em cadeia	29	1,3	2	2,8	0	0,0	46	1,8	48	1,7	6,9
Colisão com fuga	35	1,6	0	0,0	5	1,8	38	1,5	43	1,5	0,0
Outras situações	75	3,3	2	2,8	5	1,8	92	3,6	99	3,4	2,7
C/ veic./obst. faixa rodag.	77	3,4	5	6,9	7	2,5	84	3,3	96	3,3	6,5
Colisão frontal	222	9,8	11	15,3	63	22,7	292	11,5	366	12,6	5,0
Colisão lateral	490	21,7	12	16,7	47	17,0	582	22,8	641	22,1	2,4
Colisão traseira	223	9,9	7	9,7	17	6,1	266	10,4	290	10,0	3,1
Despiste	748	33,2	27	37,5	88	31,8	823	32,3	938	32,4	3,6
Com capotamento	174	7,7	7	9,7	26	9,4	219	8,6	252	8,7	4,0
C/ colisão veic. imobil/obst	110	4,9	5	6,9	19	6,9	112	4,4	136	4,7	4,5
Com dispositivo retenção	21	0,9	0	0,0	1	0,4	27	1,1	28	1,0	0,0
Com fuga	8	0,4	1	1,4	2	0,7	8	0,3	11	0,4	12,5
C/ transp. disp. ret. lateral	17	0,8	0	0,0	4	1,4	21	0,8	25	0,9	0,0
Sem dispositivo retenção	50	2,2	1	1,4	8	2,9	46	1,8	55	1,9	2,0
Despiste simples	368	16,3	13	18,1	28	10,1	390	15,3	431	14,9	3,5
Total	2256	100,0	72	100,0	277	100,0	2550	100,0	2899	100,0	3,2

8. Acidentes e vítimas segundo a localização

	Acidentes c/ vítimas		Vítimas mortais		Feridos graves		Feridos leves		Total de vítimas		Índice de gravidade
		%		%		%		%		%	
Dentro localidades	1104	48,9	18	25,0	96	34,7	1198	47,0	1312	45,3	1,6
Fora localidades	1152	51,1	54	75,0	181	65,3	1352	53,0	1587	54,7	4,7
Total	2256	100,0	72	100,0	277	100,0	2550	100,0	2899	100,0	3,2

9. Acidentes e vítimas segundo o tipo de via

	Acidentes c/ vítimas		Vítimas mortais		Feridos graves		Feridos leves		Total de vítimas		Índice de gravidade
		%		%		%		%		%	
Auto-estrada	112	5,0	5	6,9	27	9,7	139	5,5	171	5,9	4,5
Arruamento	839	37,2	9	12,5	74	26,7	891	34,9	974	33,6	1,1
Estrada Municipal	535	23,7	13	18,1	46	16,6	628	24,6	687	23,7	2,4
Estrada Nacional	710	31,5	41	56,9	114	41,2	809	31,7	964	33,3	5,8
It. Complementar	37	1,6	3	4,2	12	4,3	58	2,3	73	2,5	8,1
Outras ⁽¹⁾	23	1,0	1	1,4	4	1,4	25	1,0	30	1,0	4,3
Total	2256	100,0	72	100,0	277	100,0	2550	100,0	2899	100,0	3,2

⁽¹⁾ Inclui estradas regionais, florestais, pontes e restantes vias

10. Acidentes e vítimas segundo o concelho

	Acidentes c/ vítimas		Vítimas mortais		Feridos graves		Feridos leves		Total de vítimas		Índice de grav.
		%		%		%		%		%	
Albufeira	234	10,4	2	2,8	28	10,1	284	11,1	314	10,8	0,9
Alcoutim	6	0,3	0	0,0	0	0,0	6	0,2	6	0,2	0,0
Aljezur	42	1,9	3	4,2	10	3,6	35	1,4	48	1,7	7,1
Castro Marim	50	2,2	5	6,9	4	1,4	76	3,0	85	2,9	10,0
Faro	375	16,6	8	11,1	31	11,2	415	16,3	454	15,7	2,1
Lagoa	102	4,5	1	1,4	10	3,6	107	4,2	118	4,1	1,0
Lagos	117	5,2	3	4,2	14	5,1	129	5,1	146	5,0	2,6
Loulé	399	17,7	16	22,2	72	26,0	441	17,3	529	18,2	4,0
Monchique	27	1,2	0	0,0	1	0,4	36	1,4	37	1,3	0,0
Olhão	198	8,8	6	8,3	23	8,3	220	8,6	249	8,6	3,0
Portimão	230	10,2	2	2,8	27	9,7	259	10,2	288	9,9	0,9
S. Brás de Alportel	38	1,7	1	1,4	3	1,1	42	1,6	46	1,6	2,6
Silves	196	8,7	15	20,8	32	11,6	209	8,2	256	8,8	7,7
Tavira	136	6,0	4	5,6	14	5,1	162	6,4	180	6,2	2,9
Vila do Bispo	29	1,3	5	6,9	5	1,8	35	1,4	45	1,6	17,2
V. R. St. António	77	3,4	1	1,4	3	1,1	94	3,7	98	3,4	1,3
Total	2256	100,0	72	100,0	277	100,0	2550	100,0	2899	100,0	3,2

11. Listagem dos acidentes com mortos e/ou feridos graves

Concelho	Datahora	M*	FG*	Via	km	Natureza
Albufeira	2007:08:22 08:30:00	0	6	IC1	737,250	Colisão frontal
Albufeira	2007:10:24 12:35:00	0	1	EN125	72,700	Col. lat. c/ outro veíc. mov.
Albufeira	2007:02:24 16:20:00	0	1	EN125	69,800	Col. lat. c/ outro veíc. mov.
Albufeira	2007:07:05 17:22:00	1	0	EN125	68,850	Colisão choque em cadeia
Albufeira	2007:10:04 14:40:00	0	1	EN125	68,400	Colisão frontal
Albufeira	2007:07:05 20:40:00	0	1	EN125	66,600	Col. lat. c/ outro veíc. mov.
Albufeira	2007:08:17 20:30:00	0	1	EN395	56,100	Colisão frontal
Albufeira	2007:10:04 05:45:00	0	1	A22	54,700	Colisão com outras situações
Albufeira	2007:01:24 21:45:00	0	1	EN395	52,300	Col. lat. c/ outro veíc. mov.
Albufeira	2007:07:17 14:50:00	0	1	EN269	19,570	Col. lat. c/ outro veíc. mov.
Albufeira	2007:01:17 14:30:00	0	1	EM1287		Col. tras. c/ outro veíc. mov.
Albufeira	2007:02:10 17:37:00	1	0	EM526		Despiste simples
Albufeira	2007:03:19 03:30:00	0	1	Estrada Municipal		Despiste simples
Albufeira	2007:03:28 15:55:00	0	1	ESTR VALE PEDRAS		Despiste c/ transp. disp. ret. lateral
Albufeira	2007:04:06 10:30:00	0	1	EM526		Despiste simples
Albufeira	2007:05:22 21:00:00	0	2	Estrada Municipal		Col. lat. c/ outro veíc. mov.
Albufeira	2007:06:09 11:00:00	0	2	AV 12 JULHO		Colisão com outras situações
Albufeira	2007:08:04 22:50:00	0	4	AV 12 JULHO		Colisão frontal
Albufeira	2007:09:30 08:25:00	0	1	Estrada Municipal		Col. lat. c/ outro veíc. mov.
Albufeira	2007:10:23 00:30:00	0	1	PCTA MERCADO MUNICIPAL		Despiste c/ col c/ veíc. imob/obst.
Aljezur	2007:08:05 23:30:00	0	1	EN120	150,500	Despiste com capotamento
Aljezur	2007:08:10 09:15:00	0	1	EN120	148,700	Atropelamento animais
Aljezur	2007:05:20 06:00:00	1	0	EN120	142,600	Despiste simples
Aljezur	2007:07:28 23:45:00	0	1	EN120	141,900	Despiste s/ disp. retenção
Aljezur	2007:04:16 20:00:00	1	0	EN120	139,725	Despiste com capotamento
Aljezur	2007:06:10 05:00:00	1	0	EN120	139,725	Despiste c/ col c/ veíc. imob/obst.
Aljezur	2007:06:13 15:20:00	0	1	EN120	139,400	Despiste s/ disp. retenção
Aljezur	2007:06:16 05:05:00	0	1	EN120	133,600	Despiste c/ col c/ veíc. imob/obst.
Aljezur	2007:08:24 00:20:00	0	1	EN120	132,750	Despiste c/ col c/ veíc. imob/obst.
Aljezur	2007:06:15 09:55:00	0	1	EN120	129,400	Despiste s/ disp. retenção
Aljezur	2007:08:11 08:00:00	0	1	EM268	2,480	Despiste c/ col c/ veíc. imob/obst.
Aljezur	2007:08:10 19:45:00	0	1	CHABRUCO (arruamento)		Despiste simples
Aljezur	2007:12:12 18:10:00	0	1	ESTR CHARNECA		Atropelamento peões
Castro Marim	2007:06:11 15:30:00	1	0	EN125	151,350	Despiste simples
Castro Marim	2007:03:18 01:23:00	0	1	EN125	150,475	Atropelamento peões
Castro Marim	2007:09:02 19:10:00	0	1	EN122	119,900	Colisão frontal
Castro Marim	2007:08:29 11:30:00	2	0	IC27	16,200	Col. lat. c/ outro veíc. mov.
Castro Marim	2007:04:25 14:45:00	0	1	IC27	8,700	Despiste c/ transp. disp. ret. lateral
Castro Marim	2007:08:08 12:35:00	1	0	Estrada Municipal		Col. lat. c/ outro veíc. mov.
Castro Marim	2007:09:13 07:30:00	0	1	EM1132-1		Col. lat. c/ outro veíc. mov.
Castro Marim	2007:12:29 21:00:00	1	0	Estrada Municipal		Despiste com capotamento
Faro	2007:05:31 07:00:00	0	2	EN2	734,000	Col. tras. c/ outro veíc. mov.
Faro	2007:11:09 23:15:00	0	1	EN2	729,200	Colisão frontal
Faro	2007:01:07 01:00:00	0	1	EN2	726,600	Colisão frontal
Faro	2007:12:01 22:00:00	0	1	EN125	120,800	Atropelamento peões
Faro	2007:12:09 04:25:00	1	0	EN125	102,500	Despiste c/ col c/ veíc. imob/obst.
Faro	2007:01:21 05:45:00	0	1	EN125	102,400	Despiste c/ col c/ veíc. imob/obst.
Faro	2007:10:01 14:50:00	1	0	EN125	102,110	Col. lat. c/ outro veíc. mov.

* M=mortos; FG=feridos graves

Concelho	Datahora	M*	FG*	Via	km	Natureza
Faro	2007:07:04 08:30:00	0	1	EN125	102,100	Col. c/ veíc./obst. f. rodagem
Faro	2007:01:10 19:15:00	0	1	EN125	100,500	Col. lat. c/ outro veíc. mov.
Faro	2007:03:04 00:20:00	0	1	EN125	100,400	Col. lat. c/ outro veíc. mov.
Faro	2007:09:21 14:40:00	1	0	A22	86,000	Despiste simples
Faro	2007:11:08 09:01:00	1	0	A22	75,800	Col. c/ veíc./obst. f. rodagem
Faro	2007:07:22 05:40:00	0	1	EM527-1	51,000	Col. lat. c/ outro veíc. mov.
Faro	2007:07:20 04:30:00	0	1	EN125-10	2,600	Despiste simples
Faro	2007:12:11 11:40:00	0	1	EN125-10	0,500	Despiste com capotamento
Faro	2007:01:21 21:00:00	0	1	Estrada Municipal		Col. tras. c/ outro veíc. mov.
Faro	2007:02:25 09:30:00	0	1	EN125-10		Despiste c/ col c/ veíc. imob/obst.
Faro	2007:03:04 03:50:00	0	1	R ALPORTEL		Despiste c/ col c/ veíc. imob/obst.
Faro	2007:04:18 19:35:00	0	1	AV ANIBAL C GUIERREIRO		Atropelamento peões
Faro	2007:04:26 08:40:00	0	2	ESTR MOINHO PALMEIRA		Despiste c/ col c/ veíc. imob/obst.
Faro	2007:04:27 01:05:00	0	1	ESTR SRA SAUDE		Atropelamento animais
Faro	2007:05:04 14:10:00	0	1	R LUIS CAMÕES		Atropelamento peões
Faro	2007:05:18 11:25:00	0	1	R STO ANTONIO/R DR JOÃO LUCIO		Atropelamento peões
Faro	2007:05:19 00:00:00	0	1	EM517		Despiste simples
Faro	2007:06:16 00:36:00	1	1	AV CALOUSTE GULBENKIAN		Atropelamento peões
Faro	2007:07:04 02:45:00	0	1	Estrada Municipal		Despiste simples
Faro	2007:07:07 19:30:00	1	1	EM520-4		Despiste com capotamento
Faro	2007:07:28 05:00:00	0	1	EM520		Atropelamento c/ fuga
Faro	2007:08:13 18:10:00	0	1	R CANDIDO GUERREIRO		Col. lat. c/ outro veíc. mov.
Faro	2007:09:19 17:15:00	1	0	EM522		Colisão frontal
Faro	2007:09:22 00:15:00	0	1	R ALPORTEL/AV 25 ABRIL		Col. tras. c/ outro veíc. mov.
Faro	2007:10:12 10:00:00	0	1	R DR JULIO FILIPE ALMEIDA CARRAPAO		Atropelamento peões
Faro	2007:10:12 17:40:00	0	1	LG DR JOSE MATOS		Atropelamento peões
Faro	2007:11:15 15:45:00	1	0	AV CALOUSTE GULBENKIAN		Atropelamento peões
Faro	2007:12:09 05:30:00	0	1	ESTR PENHA		Despiste c/ col c/ veíc. imob/obst.
Lagoa	2007:10:22 18:20:00	0	2	EN125	55,000	Colisão frontal
Lagoa	2007:05:12 05:30:00	0	1	EN125	54,300	Col. lat. c/ outro veíc. mov.
Lagoa	2007:10:08 13:45:00	0	1	EN125	53,100	Col. lat. c/ outro veíc. mov.
Lagoa	2007:10:20 11:10:00	1	0	EN125	51,500	Col. tras. c/ outro veíc. mov.
Lagoa	2007:11:15 15:40:00	0	1	EM125	45,500	Atropelamento peões
Lagoa	2007:01:12 10:15:00	0	1	EM530-1		Despiste c/ col c/ veíc. imob/obst.
Lagoa	2007:04:18 21:20:00	0	1	R 25 ABRIL		Atropelamento peões
Lagoa	2007:07:07 13:45:00	0	1	URB SESMARIAS		Atropelamento peões
Lagoa	2007:10:21 05:30:00	0	1	R HORTINHA		Despiste simples
Lagoa	2007:11:10 13:20:00	0	1	SITIOS CABEÇOS		Col. lat. c/ outro veíc. mov.
Lagos	2007:07:18 21:50:00	0	2	EN120	166,900	Colisão frontal
Lagos	2007:08:03 07:40:00	1	1	EN125	20,600	Colisão frontal
Lagos	2007:01:21 16:30:00	0	1	AV D. SEBASTIAO C/R D. JOÃO III		Colisão com fuga
Lagos	2007:01:30 03:15:00	0	1	AV DESCOBRIMENTOS		Despiste c/ col c/ veíc. imob/obst.
Lagos	2007:02:03 00:30:00	0	1	MEIA PRAIA		Despiste c/ col c/ veíc. imob/obst.
Lagos	2007:02:10 13:15:00	0	1	AV COMUNIDADES PORTUGUESAS		Atropelamento peões
Lagos	2007:02:27 19:10:00	0	1	EM537-1		Atropelamento peões
Lagos	2007:05:11 19:20:00	0	1	R FILARMONICA 1 MAIO		Col. lat. c/ outro veíc. mov.

* M=mortos; FG=feridos graves

Concelho	Datahora	M*	FG*	Via	km	Natureza
Lagos	2007:06:08 19:00:00	0	1	R FILARMONICA 1 MAIO		Atropelamento peões
Lagos	2007:06:21 03:30:00	1	1	A22		Despiste simples
Lagos	2007:07:14 02:00:00	0	1	ESTR ATALAIA		Despiste c/ col c/ veíc. imob/obst.
Lagos	2007:08:21 15:00:00	0	1	EN125		Col. c/ veíc./obst. f. rodagem
Lagos	2007:09:02 18:00:00	0	1	R ESTR ABROTEA		Col. lat. c/ outro veíc. mov.
Lagos	2007:09:09 03:10:00	1	0	B ABROTEIA		Despiste com capotamento
Loulé	2007:12:07 08:50:00	0	1	EN125	95,600	Atropelamento peões
Loulé	2007:02:10 18:00:00	0	2	EN125	93,700	Colisão frontal
Loulé	2007:08:13 07:50:00	0	1	EN125	90,600	Colisão frontal
Loulé	2007:09:05 12:40:00	0	1	EN125	88,500	Col. tras. c/ outro veíc. mov.
Loulé	2007:04:15 08:45:00	1	0	EN125	88,080	Despiste com capotamento
Loulé	2007:02:26 18:05:00	0	1	EN125	87,900	Colisão frontal
Loulé	2007:12:10 16:15:00	1	1	EN125	82,200	Colisão frontal
Loulé	2007:09:18 19:25:00	1	1	EN125	76,600	Col. lat. c/ outro veíc. mov.
Loulé	2007:06:07 00:30:00	0	1	EN125	76,100	Despiste com capotamento
Loulé	2007:11:05 22:05:00	2	1	EN125	76,000	Colisão frontal
Loulé	2007:07:23 10:20:00	0	2	A22	72,400	Col. tras. c/ outro veíc. mov.
Loulé	2007:12:24 06:43:00	0	1	A22	67,300	Col. c/ veíc./obst. f. rodagem
Loulé	2007:05:12 08:55:00	0	9	A22	63,200	Despiste com capotamento
Loulé	2007:06:03 19:40:00	1	0	A22	62,500	Despiste simples
Loulé	2007:02:27 16:10:00	0	1	A22	60,000	Col. c/ veíc./obst. f. rodagem
Loulé	2007:04:26 11:45:00	0	1	A22	58,000	Despiste com capotamento
Loulé	2007:08:26 12:58:00	0	3	A22	57,500	Despiste com capotamento
Loulé	2007:07:08 20:00:00	0	1	EN124	46,900	Despiste s/ disp. retenção
Loulé	2007:07:04 03:30:00	1	0	EN396	28,800	Despiste simples
Loulé	2007:07:20 10:00:00	0	1	EN270	25,300	Col. lat. c/ outro veíc. mov.
Loulé	2007:03:25 23:45:00	1	0	EN396	25,200	Despiste simples
Loulé	2007:09:19 15:15:00	0	1	EN270	25,200	Colisão frontal
Loulé	2007:07:01 21:00:00	0	1	EN396	25,000	Despiste simples
Loulé	2007:10:02 15:00:00	1	0	EN270	25,000	Colisão com outras situações
Loulé	2007:12:01 01:07:00	1	0	EN270	23,600	Despiste simples
Loulé	2007:06:28 08:10:00	0	1	EN396	23,000	Col. lat. c/ outro veíc. mov.
Loulé	2007:06:12 15:45:00	0	1	EN270	21,200	Col. lat. c/ outro veíc. mov.
Loulé	2007:02:12 14:10:00	0	2	EN396	21,000	Colisão frontal
Loulé	2007:06:19 15:15:00	0	1	EN396	20,000	Col. lat. c/ outro veíc. mov.
Loulé	2007:06:12 02:30:00	0	1	EN396	15,000	Despiste simples
Loulé	2007:06:22 15:00:00	0	1	EN396	15,000	Atropelamento peões
Loulé	2007:05:27 22:00:00	1	0	EN396	14,800	Despiste s/ disp. retenção
Loulé	2007:06:29 19:15:00	0	1	EN125-4	3,000	Despiste com dispositivo retenção
Loulé	2007:06:30 07:30:00	0	1	EM525	2,500	Despiste simples
Loulé	2007:03:26 19:00:00	0	3	EM1181	1,000	Colisão frontal
Loulé	2007:06:03 14:30:00	0	1	EM521-1	0,200	Despiste simples
Loulé	2007:09:18 14:20:00	0	1	EM524	0,200	Atropelamento c/ fuga
Loulé	2007:01:18 13:50:00	1	0	R MANUEL DOURADO EUSEBIO		Atropelamento peões
Loulé	2007:01:25 09:00:00	1	0	R HUMBERTO PACHECO		Despiste c/ col c/ veíc. imob/obst.

* M=mortos; FG=feridos graves

Concelho	Datahora	M*	FG*	Via	km	Natureza
Loulé	2007:01:27 04:30:00	0	1	EM527-2		Desp. c/ col c/ veíc. imob/obst.
Loulé	2007:01:29 16:16:00	1	0	A22		Despiste com capotamento
Loulé	2007:02:01 18:30:00	0	1	AV JOSE MEIRELES		Atropelamento peões
Loulé	2007:02:10 16:30:00	0	1	R COMBATENTES GR GUERRA		Atropelamento peões
Loulé	2007:02:21 09:45:00	0	1	EN124		Atropelamento peões
Loulé	2007:02:23 17:00:00	0	1	Estrada Municipal		Colisão frontal
Loulé	2007:03:23 23:30:00	0	3	AV ANDRE JORDAN		Colisão frontal
Loulé	2007:03:28 18:00:00	1	0	Estrada Municipal		Col. tras. c/ outro veíc. mov.
Loulé	2007:04:02 16:20:00	0	1	EM518		Col. lat. c/ outro veíc. mov.
Loulé	2007:04:11 13:05:00	1	0	Estrada Municipal		Atropelamento peões
Loulé	2007:05:16 19:30:00	0	1	Estrada Municipal		Despiste simples
Loulé	2007:05:23 17:40:00	0	1	EM527-2		Col. lat. c/ outro veíc. mov.
Loulé	2007:06:18 08:05:00	0	1	AV CARLOS MOTA PINTO		Col. lat. c/ outro veíc. mov.
Loulé	2007:07:20 14:55:00	0	1	R SACADURA CABRAL		Col. lat. c/ outro veíc. mov.
Loulé	2007:07:28 07:55:00	0	1	Estrada Municipal		Colisão com fuga
Loulé	2007:08:02 17:00:00	0	1	SITIO DA PORTELA BARRANCO		Col. lat. c/ outro veíc. mov.
Loulé	2007:08:11 08:30:00	0	1	R ASCENÇÃO GUIDARÃES		Colisão frontal
Loulé	2007:08:13 23:30:00	0	1	PÇ REPUBLICA		Atropelamento peões
Loulé	2007:08:17 14:45:00	0	1	Estrada Municipal		Colisão frontal
Loulé	2007:08:17 21:30:00	0	1	Estrada Municipal		Despiste simples
Loulé	2007:10:01 15:15:00	0	1	R GEN BARATA CORREIA		Atropelamento peões
Loulé	2007:10:15 17:24:00	0	1	R BETUNES		Atropelamento peões
Loulé	2007:11:04 12:10:00	0	3	VAR-EN396		Despiste com capotamento
Loulé	2007:11:12 14:05:00	0	1	R FREI JOAQUIM LOULE		Atropelamento peões
Loulé	2007:11:17 00:05:00	0	1	AV MARÇAL PACHECO		Colisão frontal
Loulé	2007:12:08 08:30:00	0	1	Estrada Municipal		Despiste simples
Monchique	2007:07:12 16:45:00	0	1	EN266	36,800	Colisão frontal
Olhão	2007:02:02 13:15:00	0	2	EN125	122,750	Col. lat. c/ outro veíc. mov.
Olhão	2007:08:12 09:10:00	1	0	EN125	120,800	Col. tras. c/ outro veíc. mov.
Olhão	2007:08:14 09:10:00	0	1	EN125	120,400	Col. tras. c/ outro veíc. mov.
Olhão	2007:04:01 15:20:00	2	0	EN125	119,100	Col. c/ veíc./obst. f. rodagem
Olhão	2007:08:25 14:45:00	0	1	EN125	118,100	Col. tras. c/ outro veíc. mov.
Olhão	2007:12:06 10:30:00	0	1	EN125	117,500	Colisão frontal
Olhão	2007:07:08 02:40:00	0	1	EN125	117,100	Colisão com fuga
Olhão	2007:04:19 17:00:00	0	1	EN125	114,200	Despiste s/ disp. retenção
Olhão	2007:03:17 20:10:00	1	0	EN125	114,000	Colisão frontal
Olhão	2007:08:10 18:30:00	0	1	EN125	112,100	Col. tras. c/ outro veíc. mov.
Olhão	2007:09:14 20:50:00	0	1	EN125	110,600	Col. lat. c/ outro veíc. mov.
Olhão	2007:10:02 22:10:00	0	3	EN125	102,600	Col. tras. c/ outro veíc. mov.
Olhão	2007:08:24 21:10:00	0	2	A22	94,500	Col. lat. c/ outro veíc. mov.
Olhão	2007:07:15 08:25:00	0	2	A22	94,000	Despiste simples
Olhão	2007:01:13 12:00:00	1	0	R JOÃO SANTOS		Col. lat. c/ outro veíc. mov.
Olhão	2007:05:12 18:05:00	0	1	EN398		Despiste simples
Olhão	2007:08:02 02:20:00	0	1	EN125		Atropelamento peões
Olhão	2007:08:12 11:25:00	0	1	R DAMASO ENCARNAÇÃO		Atropelamento peões

* M=mortos; FG=feridos graves

Concelho	Datahora	M*	FG*	Via	km	Natureza
Olhão	2007:08:18 14:35:00	1	0	Estrada Municipal		Col. lat. c/ outro veíc. mov.
Olhão	2007:10:13 04:23:00	0	1	Estrada Municipal		Atropelamento c/ fuga
Olhão	2007:10:14 22:30:00	0	1	EM516-2		Col. lat. c/ outro veíc. mov.
Olhão	2007:10:22 00:10:00	0	1	AV MARIA L PALERMO		Despiste s/ disp. retenção
Olhão	2007:12:03 19:45:00	0	1	R 25 ABRIL		Atropelamento c/ fuga
Portimão	2007:06:07 15:48:00	0	2	EN125	44,200	Colisão frontal
Portimão	2007:08:11 21:13:00	0	1	EN125	43,200	Col. tras. c/ outro veíc. mov.
Portimão	2007:07:18 09:35:00	0	1	EN125	40,300	Atropelamento peões
Portimão	2007:03:28 09:15:00	0	1	EN125	34,000	Col. lat. c/ outro veíc. mov.
Portimão	2007:05:30 21:50:00	0	2	A22	11,100	Colisão com outras situações
Portimão	2007:11:12 22:00:00	0	1	EN124	4,000	Despiste simples
Portimão	2007:06:19 22:30:00	0	2	EM531-1	2,750	Col. c/ veíc./obst. f. rodagem
Portimão	2007:01:19 11:45:00	0	1	TV PE CRUZ		Atropelamento peões
Portimão	2007:03:16 23:50:00	0	1	AV V6		Despiste simples
Portimão	2007:04:28 19:30:00	0	1	Estrada Municipal		Col. lat. c/ outro veíc. mov.
Portimão	2007:05:10 13:10:00	0	1	AV PAUL HARRIS		Atropelamento peões
Portimão	2007:05:16 08:45:00	0	1	R PEDRA		Atropelamento peões
Portimão	2007:05:26 02:53:00	0	1	AV FRANCISCO SA CARNEIRO		Despiste simples
Portimão	2007:06:25 19:45:00	0	1	R PEDRA		Despiste com capotamento
Portimão	2007:07:06 13:50:00	0	1	R JOSE ANTONIO MARQUES		Atropelamento peões
Portimão	2007:07:31 07:55:00	1	0	AV V6		Colisão choque em cadeia
Portimão	2007:08:07 18:30:00	0	1	R PEDRA		Col. lat. c/ outro veíc. mov.
Portimão	2007:08:09 07:10:00	0	1	AV V7		Col. lat. c/ outro veíc. mov.
Portimão	2007:08:13 07:15:00	0	1	R PROF EGAS MONIZ		Colisão frontal
Portimão	2007:08:28 16:20:00	0	1	AV MIGUEL BOMBARDA		Atropelamento c/ fuga
Portimão	2007:09:09 05:15:00	0	1	ESTR BEMPOSTA		Despiste com capotamento
Portimão	2007:10:24 19:15:00	0	1	ZONA INDUSTRIAL COCA		Colisão com fuga
Portimão	2007:10:28 01:05:00	0	1	R AUGUSTO AZUL		Col. lat. c/ outro veíc. mov.
Portimão	2007:11:01 11:16:00	1	0	R ALMIRANTE PINHEIRO AZEVEDO		Atropelamento peões
Portimão	2007:11:06 15:00:00	0	1	AV 25 ABRIL		Atropelamento peões
Portimão	2007:12:11 18:43:00	0	1	R JAIME PALHINHA		Despiste c/ col c/ veíc. imob/obst.
S. Brás Alportel	2007:03:22 20:00:00	1	0	ER270	43,500	Col. tras. c/ outro veíc. mov.
S. Brás Alportel	2007:11:28 11:40:00	0	1	ER270	43,000	Atropelamento peões
S. Brás Alportel	2007:11:17 12:00:00	0	1	EN270	42,500	Col. lat. c/ outro veíc. mov.
S. Brás Alportel	2007:04:07 14:10:00	0	1	EM523		Colisão frontal
Silves	2007:06:24 05:20:00	0	1	IC1	715,300	Despiste com capotamento
Silves	2007:03:04 10:20:00	1	2	IC1	712,300	Despiste com fuga
Silves	2007:07:22 12:15:00	0	1	IC1	702,500	Despiste simples
Silves	2007:04:25 01:15:00	0	1	IC1	700,300	Despiste com capotamento
Silves	2007:07:08 02:00:00	0	1	EN264	100,100	Despiste simples
Silves	2007:03:12 19:20:00	0	2	EN264	97,900	Colisão frontal
Silves	2007:11:04 16:00:00	1	0	EN125	63,800	Col. c/ veíc./obst. f. rodagem
Silves	2007:12:20 08:16:00	1	1	EN125	63,800	Col. lat. c/ outro veíc. mov.
Silves	2007:03:29 05:45:00	0	1	EN125	55,200	Despiste s/ disp. retenção
Silves	2007:10:23 10:10:00	1	0	EN124	39,900	Col. lat. c/ outro veíc. mov.

* M=mortos; FG=feridos graves

Concelho	Datahora	M*	FG*	Via	km	Natureza
Silves	2007:03:25 16:00:00	0	1	EN124	38,900	Atropelamento peões
Silves	2007:03:25 06:30:00	0	1	A22	37,700	Atropelamento peões
Silves	2007:11:22 19:20:00	1	0	EN124	35,600	Col. c/ veíc./obst. f. rodagem
Silves	2007:08:27 10:15:00	1	0	EN124	35,450	Col. lat. c/ outro veíc. mov.
Silves	2007:06:17 10:30:00	1	2	EN124	29,950	Colisão frontal
Silves	2007:12:30 20:05:00	1	0	EN125	27,600	Atropelamento peões
Silves	2007:11:27 19:00:00	0	1	EN124	21,200	Col. c/ veíc./obst. f. rodagem
Silves	2007:12:31 08:00:00	0	1	EN269	17,900	Despiste s/ disp. retenção
Silves	2007:07:14 14:30:00	0	3	EN124	12,200	Colisão frontal
Silves	2007:11:28 21:40:00	1	0	EN269	10,200	Col. lat. c/ outro veíc. mov.
Silves	2007:02:05 09:40:00	1	0	EN269	8,700	Despiste simples
Silves	2007:01:21 02:45:00	0	1	EN264		Col. lat. c/ outro veíc. mov.
Silves	2007:01:21 11:56:00	1	0	Estrada Municipal		Despiste simples
Silves	2007:03:16 07:20:00	1	1	SITIO BENAFATIMA		Col. lat. c/ outro veíc. mov.
Silves	2007:04:22 02:30:00	1	1	EM526		Despiste c/ col c/ veíc. imob/obst.
Silves	2007:05:18 07:25:00	1	1	Estrada Municipal		Despiste simples
Silves	2007:06:23 13:25:00	0	1	R LIBERDADE		Colisão com fuga
Silves	2007:06:28 19:00:00	1	0	EM269-1		Despiste com capotamento
Silves	2007:07:25 15:30:00	0	1	EN269-1		Atropelamento peões
Silves	2007:07:29 18:30:00	0	2	EM289-1		Colisão frontal
Silves	2007:08:10 21:25:00	0	1	EN269		Colisão frontal
Silves	2007:09:02 17:51:00	0	1	Estrada Municipal		Despiste simples
Silves	2007:09:13 15:00:00	0	1	EM524		Despiste simples
Silves	2007:10:06 13:50:00	0	1	R PALMEIRAL		Col. lat. c/ outro veíc. mov.
Silves	2007:10:29 15:30:00	0	1	AV GEN HUMBERTO DELGADO		Col. lat. c/ outro veíc. mov.
Tavira	2007:07:23 19:00:00	0	1	EN125	141,800	Despiste c/ col c/ veíc. imob/obst.
Tavira	2007:03:11 02:15:00	1	1	EN125	127,500	Col. tras. c/ outro veíc. mov.
Tavira	2007:07:12 15:30:00	0	1	A22	101,433	Col. tras. c/ outro veíc. mov.
Tavira	2007:09:28 09:00:00	0	1	EN124	91,500	Despiste com capotamento
Tavira	2007:09:23 08:00:00	0	1	EN124	85,800	Despiste simples
Tavira	2007:09:04 08:30:00	0	1	EN270	59,300	Col. lat. c/ outro veíc. mov.
Tavira	2007:06:18 17:45:00	1	0	EN270	54,700	Colisão frontal
Tavira	2007:10:21 16:00:00	1	0	EN397	36,100	Despiste simples
Tavira	2007:07:15 07:00:00	0	2	EN397	35,000	Colisão frontal
Tavira	2007:11:27 22:30:00	0	1	EN270	0,800	Despiste c/ transp. disp. ret. lateral
Tavira	2007:01:04 15:35:00	0	1	EN124		Despiste c/ col c/ veíc. imob/obst.
Tavira	2007:04:12 17:00:00	0	1	EM1349		Colisão frontal
Tavira	2007:05:15 20:00:00	0	1	Estrada Municipal		Despiste com capotamento
Tavira	2007:07:16 15:50:00	0	1	EN270		Despiste c/ transp. disp. ret. lateral
Tavira	2007:08:05 12:30:00	1	0	Estrada Municipal		Colisão com outras situações
Tavira	2007:10:02 08:25:00	0	1	R JOÃO AREIAS		Atropelamento peões
V. R. Sto António	2007:02:26 13:50:00	0	1	EN125	154,900	Despiste simples
V. R. Sto António	2007:06:09 17:15:00	0	1	EN125	145,150	Col. lat. c/ outro veíc. mov.
V. R. Sto António	2007:04:29 06:10:00	1	0	EN125	144,400	Despiste c/ col c/ veíc. imob/obst.
V. R. Sto António	2007:05:11 13:10:00	0	1	R LUSITANA		Atropelamento peões
Vila do Bispo	2007:08:31 20:18:00	2	5	EN125	12,400	Colisão frontal
Vila do Bispo	2007:01:07 18:50:00	2	0	EN125	9,950	Col. tras. c/ outro veíc. mov.
Vila do Bispo	2007:08:18 19:00:00	1	0	EN125	5,500	Colisão frontal
		72	277			

* M=mortos; FG=feridos graves

UTENTES

1. Vítimas segundo a categoria de utentes

	Vítimas mortais		Feridos graves		Feridos leves		Total de vítimas	
		%		%		%		%
Condutores	49	68,1	166	59,9	1522	59,7	1737	59,9
Passageiros	17	23,6	68	24,5	700	27,5	785	27,1
Peões	6	8,3	43	15,5	328	12,9	377	13,0
Total	72	100,0	277	100,0	2550	100,0	2899	100,0

2. Vítimas segundo a categoria de veículo

	Vítimas mortais		Feridos graves		Feridos leves		Total de vítimas	
		%		%		%		%
Peões	6	8,3	43	15,5	328	12,9	377	13,0
Veíc.ligeiros*	30	41,7	146	52,7	1396	54,7	1572	54,2
Veíc. Pesados*	1	1,4	2	0,7	21	0,8	24	0,8
Velocípedes*	7	9,7	12	4,3	121	4,7	140	4,8
Ciclomotores*	7	9,7	33	11,9	394	15,5	434	15,0
Motociclos*	16	22,2	40	14,4	281	11,0	337	11,6
Outros	5	6,9	1	0,4	9	0,4	15	0,5
Total	72	100,0	277	100,0	2550	100,0	2899	100,0

* Condutores e passageiros

3. Vítimas segundo o grupo etário

	Vítimas mortais		Feridos graves		Feridos leves		Total de vítimas	
		%		%		%		%
<=14	1	1,4	20	7,2	186	7,3	207	7,1
15-19	4	5,6	24	8,7	183	7,2	211	7,3
20-24	6	8,3	34	12,3	304	11,9	344	11,9
25-29	9	12,5	27	9,7	288	11,3	324	11,2
30-34	10	13,9	35	12,6	284	11,1	329	11,3
35-39	7	9,7	21	7,6	217	8,5	245	8,5
40-44	6	8,3	23	8,3	194	7,6	223	7,7
45-49	4	5,6	17	6,1	186	7,3	207	7,1
50-54	3	4,2	14	5,1	150	5,9	167	5,8
55-59	4	5,6	13	4,7	128	5,0	145	5,0
60-64	2	2,8	9	3,2	105	4,1	116	4,0
65-69	2	2,8	11	4,0	92	3,6	105	3,6
70-74	6	8,3	8	2,9	100	3,9	114	3,9
>=75	8	11,1	21	7,6	127	5,0	156	5,4
Não def.	0	0,0	0	0,0	6	0,2	6	0,2
Total	72	100,0	277	100,0	2550	100,0	2899	100,0

