



AUTORIDADE NACIONAL
SEGURANÇA RODOVIÁRIA

Distrito do Porto

SINISTRALIDADE
ANO de 2010

Observatório de Segurança Rodoviária

ÍNDICE

DEFINIÇÕES.....	3
EVOLUÇÃO 2001-2010.....	4
1. Acidentes com vítimas.....	4
2. Vítimas.....	5
ACIDENTES E VÍTIMAS.....	6
1. Acidentes e vítimas: 2009/2010.....	6
2. Acidentes e vítimas por mês.....	6
3. Acidentes e vítimas segundo o dia da semana.....	7
4. Acidentes e vítimas segundo as condições de luminosidade.....	7
5. Acidentes e vítimas segundo a hora do dia.....	7
6. Acidentes e vítimas segundo os factores atmosféricos.....	8
7. Acidentes e vítimas segundo a natureza do acidente.....	8
8. Acidentes e vítimas segundo a localização.....	9
9. Acidentes e vítimas segundo o tipo de via.....	9
10. Acidentes e vítimas segundo o concelho.....	10
11. Listagem dos acidentes com mortos e/ou feridos graves.....	11
UTENTES.....	17
1. Vítimas segundo a categoria de utentes.....	17
2. Vítimas segundo a categoria de veículo.....	17
3. Vítimas segundo o grupo etário.....	17

DEFINIÇÕES

Acidente

Ocorrência na via pública ou que nela tenha origem envolvendo pelo menos um veículo, do conhecimento das entidades fiscalizadoras (GNR, GNR/BT e PSP) e da qual resultem vítimas e/ou danos materiais.

Acidentes com vítimas

Acidente do qual resulte pelo menos uma vítima.

Acidente mortal

Acidente do qual resulte pelo menos um morto.

Acidentes com feridos graves

Acidente do qual resulte pelo menos um ferido grave, não tendo ocorrido qualquer morte.

Acidentes com feridos leves

Acidente do qual resulte pelo menos um ferido leve e em que não se tenham registado mortos nem feridos graves.

Vítima

Ser humano que em consequência de acidente sofra danos corporais.

Morto ou vítima mortal

Vítima de acidente cujo óbito ocorra no local do acidente ou no seu percurso até à unidade de saúde.

Ferido grave

Vítima de acidente cujos danos corporais obriguem a um período de hospitalização superior a 24 horas.

Ferido leve

Vítima de acidente que não seja considerada ferida grave.

Condutor

Pessoa que detém o comando de um veículo ou animal na via pública.

Passageiro

Pessoa afecta a um veículo na via pública e que não seja condutora.

Peão

Pessoa que transita na via pública a pé e em locais sujeitos à legislação rodoviária. Consideram-se ainda peões todas as pessoas que conduzam à mão velocípedes ou ciclomotores de duas rodas sem carro atrelado ou carros de crianças ou de deficientes físicos.

Índice de gravidade

Número de mortos por 100 acidentes com vítimas.

Indicador de gravidade

$IG = 100 \times M + 10 \times FG + 3 \times FL$, em que M é o número de mortos, FG o de feridos graves e FL o de feridos leves.

Ponto negro

Lanço de estrada com o máximo de 200 metros de extensão, no qual se registou, pelo menos, 5 acidentes com vítimas, no ano em análise, e cuja soma de indicadores de gravidade é superior a 20.

EVOLUÇÃO 2001-2010

1. Acidentes com vítimas

	Acidentes com vítimas	Acidentes mortais	Acidentes c/ mortos e/ou f. graves	Índice de gravidade
2001	6654	168	556	2,7
2002	5471	137	414	2,8
2003	6302	126	504	2,2
2004	5680	123	476	2,6
2005	5379	105	434	2,1
2006	5198	91	395	1,8
2007	5259	88	359	1,7
2008	5196	82	325	1,7
2009	5600	61	292	1,3
2010	5879	83	291	1,6

Evolução dos acidentes com vítimas e acidentes mortais

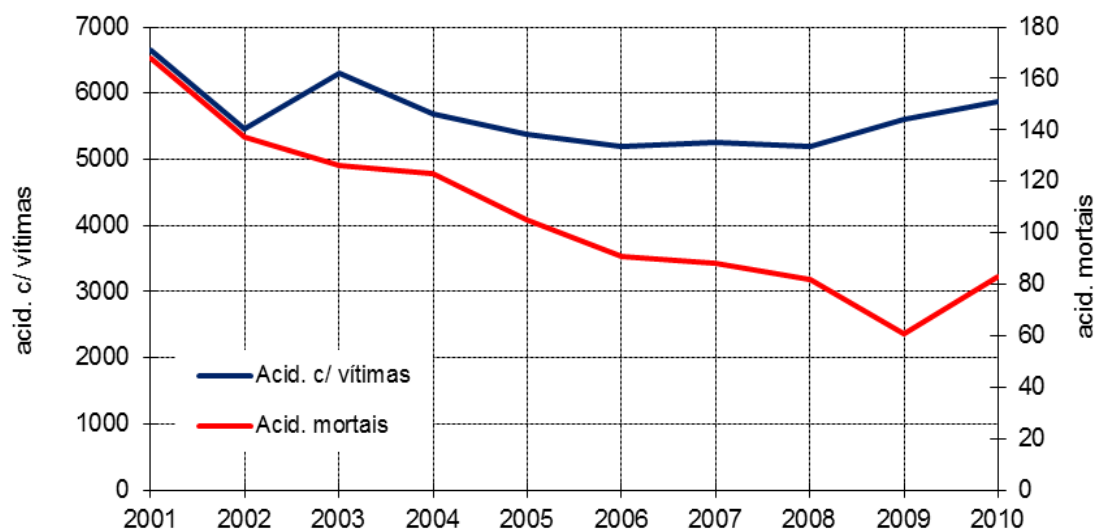

2. Vítimas

	Vítimas mortais	Feridos graves	Feridos leves	Total vítimas
2001	182	492	8611	9285
2002	152	347	6982	7481
2003	141	469	8046	8656
2004	146	481	7170	7797
2005	111	400	6728	7239
2006	96	371	6589	7056
2007	89	313	6590	6992
2008	87	291	6626	7004
2009	75	268	7058	7401
2010	93	243	7410	7746

Evolução das vítimas mortais e feridos graves

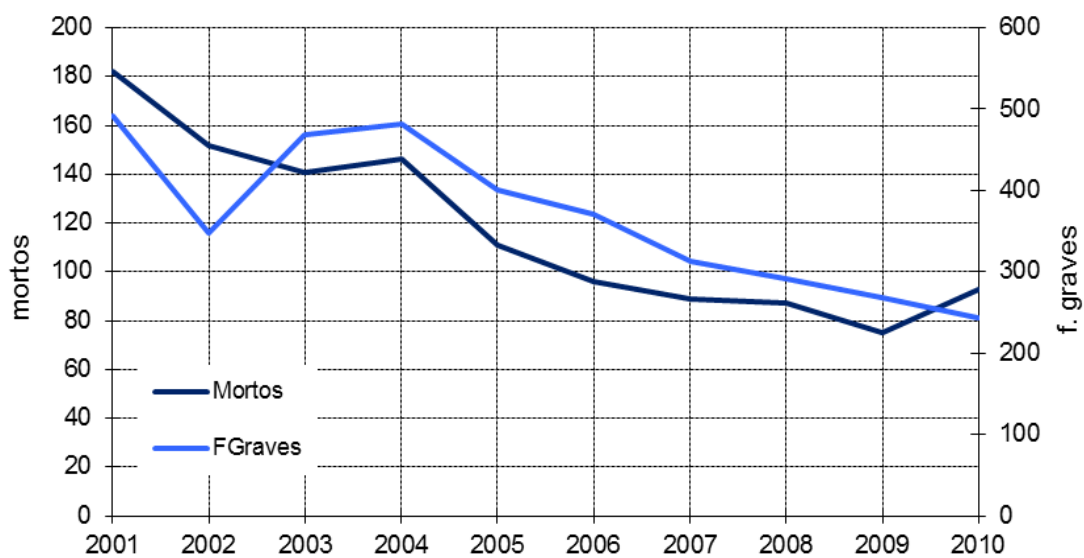

ACIDENTES E VÍTIMAS

1. Acidentes e vítimas: 2009/2010

	Acidentes c/ vítimas		Vítimas mortais		Feridos graves		Feridos leves		Total de vítimas		Índice de gravidade
		%*		%*		%*		%*		%*	
2009	5600		75		268		7058		7401		1,3
2010	5879	4,7	93	19,4	243	-10,3	7410	4,8	7746	4,5	1,6

* Variação relativa ao ano anterior

2. Acidentes e vítimas por mês

	Acidentes c/ vítimas		Vítimas mortais		Feridos graves		Feridos leves		Total de vítimas		Índice de gravidade
		%		%		%		%		%	
Jan	495	8,4	15	16,1	23	9,5	598	8,1	636	8,2	3,0
Fev	399	6,8	1	1,1	16	6,6	489	6,6	506	6,5	0,3
Mar	527	9,0	9	9,7	13	5,3	658	8,9	680	8,8	1,7
Abr	433	7,4	4	4,3	22	9,1	546	7,4	572	7,4	0,9
Mai	494	8,4	7	7,5	25	10,3	633	8,5	665	8,6	1,4
Jun	476	8,1	8	8,6	19	7,8	606	8,2	633	8,2	1,7
Jul	488	8,3	9	9,7	19	7,8	627	8,5	655	8,5	1,8
Ago	440	7,5	9	9,7	26	10,7	578	7,8	613	7,9	2,0
Set	454	7,7	6	6,5	15	6,2	590	8,0	611	7,9	1,3
Out	587	10,0	7	7,5	29	11,9	727	9,8	763	9,9	1,2
Nov	571	9,7	9	9,7	22	9,1	717	9,7	748	9,7	1,6
Dez	515	8,8	9	9,7	14	5,8	641	8,7	664	8,6	1,7
Total	5879	100,0	93	100,0	243	100,0	7410	100,0	7746	100,0	1,6

3. Acidentes e vítimas segundo o dia da semana

	Acidentes c/ vítimas		Vítimas mortais		Feridos graves		Feridos leves		Total de vítimas		Índice de gravidade
		%		%		%		%		%	
2ªFeira	846	14,4	9	9,7	30	12,3	1068	14,4	1107	14,3	1,1
3ªFeira	884	15,0	19	20,4	31	12,8	1108	15,0	1158	14,9	2,1
4ªFeira	838	14,3	6	6,5	31	12,8	992	13,4	1029	13,3	0,7
5ªFeira	827	14,1	10	10,8	32	13,2	998	13,5	1040	13,4	1,2
6ªFeira	909	15,5	15	16,1	35	14,4	1148	15,5	1198	15,5	1,7
Sábado	858	14,6	16	17,2	48	19,8	1091	14,7	1155	14,9	1,9
Domingo	717	12,2	18	19,4	36	14,8	1005	13,6	1059	13,7	2,5
Total	5879	100,0	93	100,0	243	100,0	7410	100,0	7746	100,0	1,6

4. Acidentes e vítimas segundo as condições de luminosidade

	Acidentes c/ vítimas		Vítimas mortais		Feridos graves		Feridos leves		Total de vítimas		Índice de gravidade
		%		%		%		%		%	
Dia	4093	69,6	52	55,9	149	61,3	5104	68,9	5305	68,5	1,3
Noite	1597	27,2	36	38,7	84	34,6	2084	28,1	2204	28,5	2,3
Aurora ou crep.	164	2,8	5	5,4	10	4,1	194	2,6	209	2,7	3,0
Total⁽¹⁾	5879	100,0	93	100,0	243	100,0	7410	100,0	7746	100,0	1,6

⁽¹⁾ Inclui não definidos

5. Acidentes e vítimas segundo a hora do dia

	Acidentes c/ vítimas		Vítimas mortais		Feridos graves		Feridos leves		Total de vítimas		Índice de gravidade
		%		%		%		%		%	
00-03	267	4,5	5	5,4	19	7,8	352	4,8	376	4,9	1,9
03-06	150	2,6	7	7,5	11	4,5	180	2,4	198	2,6	4,7
06-09	676	11,5	16	17,2	27	11,1	820	11,1	863	11,1	2,4
09-12	889	15,1	9	9,7	30	12,3	1099	14,8	1138	14,7	1,0
12-15	1033	17,6	8	8,6	26	10,7	1279	17,3	1313	17,0	0,8
15-18	1177	20,0	17	18,3	41	16,9	1493	20,1	1551	20,0	1,4
18-21	1125	19,1	24	25,8	64	26,3	1407	19,0	1495	19,3	2,1
21-24	562	9,6	7	7,5	25	10,3	780	10,5	812	10,5	1,2
Total	5879	100,0	93	100,0	243	100,0	7410	100,0	7746	100,0	1,6

6. Acidentes e vítimas segundo os factores atmosféricos

	Acidentes c/ vítimas		Vítimas mortais		Feridos graves		Feridos leves		Total de vítimas		Índice de gravidade
		%		%		%		%		%	
Bom tempo	4366	74,3	76	81,7	199	81,9	5428	73,3	5703	73,6	1,7
Chuva	1409	24,0	15	16,1	40	16,5	1849	25,0	1904	24,6	1,1
Outros ⁽¹⁾	35	0,6	2	2,2	4	1,6	47	0,6	53	0,7	5,7
Total	5879	100,0	93	100,0	243	100,0	7410	100,0	7746	100,0	1,6

⁽¹⁾ Inclui granizo, neve, nevoeiro, nuvem de fumo e vento forte e não definidos

7. Acidentes e vítimas segundo a natureza do acidente

	Acidentes c/ vítimas		Vítimas mortais		Feridos graves		Feridos leves		Total de vítimas		Índ. grav.
		%		%		%		%		%	
Atropelamento	1140	19,39	16	17,20	67	27,57	1154	15,57	1237	15,97	1,4
Atrop. com fuga	62	1,05	0	0,00	2	0,82	61	0,82	63	0,81	0,0
Atrop. de animais	6	0,10	0	0,00	0	0,00	6	0,08	6	0,08	0,0
Atrop. de peões	1072	18,23	16	17,20	65	26,75	1087	14,67	1168	15,08	1,5
Colisão	3299	56,11	44	47,31	117	48,15	4523	61,04	4684	60,47	1,3
Choque em cadeia	130	2,21	1	1,08	2	0,82	176	2,38	179	2,31	0,8
Colisão com fuga	78	1,33	0	0,00	1	0,41	84	1,13	85	1,10	0,0
Outras situações	289	4,92	1	1,08	9	3,70	366	4,94	376	4,85	0,3
Com veíc./obst.faixa rodag.	204	3,47	3	3,23	9	3,70	266	3,59	278	3,59	1,5
Colisão frontal	583	9,92	13	13,98	43	17,70	934	12,60	990	12,78	2,2
Colisão lateral	1291	21,96	18	19,35	37	15,23	1691	22,82	1746	22,54	1,4
Colisão traseira	724	12,32	8	8,60	16	6,58	1006	13,58	1030	13,30	1,1
Despiste	1440	24,49	33	35,48	59	24,28	1733	23,39	1825	23,56	2,3
Com capotamento	228	3,88	4	4,30	14	5,76	310	4,18	328	4,23	1,8
C/ colisão c/ veíc. imobil./obst.	242	4,12	4	4,30	11	4,53	283	3,82	298	3,85	1,7
Com dispositivo retenção	203	3,45	4	4,30	10	4,12	235	3,17	249	3,21	2,0
Despiste com fuga	10	0,17	0	0,00	1	0,41	12	0,16	13	0,17	0,0
C/ transp.disp. ret. lateral	54	0,92	7	7,53	2	0,82	65	0,88	74	0,96	13,0
Sem dispositivo retenção	159	2,70	2	2,15	5	2,06	188	2,54	195	2,52	1,3
Despiste simples	544	9,25	12	12,90	16	6,58	640	8,64	668	8,62	2,2
Total	5879	100,00	93	100,00	243	100,00	7410	100,00	7746	100,00	1,6

8. Acidentes e vítimas segundo a localização

	Acidentes c/ vítimas		Vítimas mortais		Feridos graves		Feridos leves		Total de vítimas		Índice de gravidade
		%		%		%		%		%	
Dentro localidades	4861	82,7	64	68,8	196	80,7	6036	81,5	6296	81,3	1,32
Fora localidades	1018	17,3	29	31,2	47	19,3	1374	18,5	1450	18,7	2,85
Total	5879	100,0	93	100,0	243	100,0	7410	100,0	7746	100,0	1,58

9. Acidentes e vítimas segundo o tipo de via

	Acidentes c/ vítimas		Vítimas mortais		Feridos graves		Feridos leves		Total de vítimas		Índice de gravidade
		%		%		%		%		%	
Auto-estrada	885	15,1	24	25,8	39	16,0	1190	16,1	1253	16,2	2,7
Arruamento	4104	69,8	42	45,2	150	61,7	5032	67,9	5224	67,4	1,0
Estrada Municipal	18	0,3	0	0,0	1	0,4	23	0,3	24	0,3	0,0
Estrada Nacional	775	13,2	22	23,7	43	17,7	1038	14,0	1103	14,2	2,8
IC/IP	4	0,1	0	0,0	0	0,0	5	0,1	5	0,1	0,0
Outras ¹	93	1,6	5	5,4	10	4,1	122	1,6	137	1,8	5,4
Total	5879	100,0	93	100,0	243	100,0	7410	100,0	7746	100,0	1,6

⁽¹⁾ Inclui estradas regionais, florestais, pontes e restantes vias

10. Acidentes e vítimas segundo o concelho

	Acidentes c/ vítimas		Vítimas mortais		Feridos graves		Feridos leves		Total de vítimas		Índice de grav.
		%		%		%		%		%	
Amarante	203	3,5	6	6,5	12	4,9	266	3,6	284	3,7	3,0
Baiao	54	0,9	0	0,0	1	0,4	74	1,0	75	1,0	0,0
Felgueiras	264	4,5	5	5,4	22	9,1	330	4,5	357	4,6	1,9
Gondomar	371	6,3	2	2,2	9	3,7	473	6,4	484	6,2	0,5
Lousada	162	2,8	8	8,6	3	1,2	209	2,8	220	2,8	4,9
Maia	400	6,8	9	9,7	10	4,1	480	6,5	499	6,4	2,3
M. Canaveses	163	2,8	1	1,1	8	3,3	234	3,2	243	3,1	0,6
Matosinhos	499	8,5	4	4,3	23	9,5	620	8,4	647	8,4	0,8
P. Ferreira	179	3,0	2	2,2	5	2,1	236	3,2	243	3,1	1,1
Paredes	273	4,6	9	9,7	13	5,3	354	4,8	376	4,9	3,3
Penafiel	255	4,3	6	6,5	17	7,0	331	4,5	354	4,6	2,4
Porto	976	16,6	3	3,2	14	5,8	1172	15,8	1189	15,3	0,3
P. Varzim	219	3,7	3	3,2	18	7,4	248	3,3	269	3,5	1,4
Santo Tirso	254	4,3	7	7,5	15	6,2	325	4,4	347	4,5	2,8
Trofa	163	2,8	1	1,1	4	1,6	216	2,9	221	2,9	0,6
Valongo	312	5,3	10	10,8	20	8,2	376	5,1	406	5,2	3,2
Vila Nova de Gaia	821	14,0	14	15,1	27	11,1	1074	14,5	1115	14,4	1,7
Vila do Conde	311	5,3	3	3,2	22	9,1	392	5,3	417	5,4	1,0
TOTAL	5879	100,0	93	100,0	243	100,0	7410	100,0	7746	100,0	1,6

11. Listagem dos acidentes com mortos e/ou feridos graves

Concelho	Datahora	M*	FG*	Via	Km	Natureza
Amarante	2010-01-30 17:30	0	1	R MOINHOS		Despiste simples
Amarante	2010-12-11 16:15	0	1	S BRAS		Despiste s/ disp. retenção
Amarante	2010-05-24 00:40	1	1	VARIANTE DO SEIXO		Colisão frontal
Amarante	2010-05-29 23:05	0	1	R DE ALVA NOVA		Despiste simples
Amarante	2010-06-18 08:30	1	0	IP4	62,700	Colisão lat. c/outro veíc. mov.
Amarante	2010-06-19 02:00	0	1	EN15	56,800	Colisão lat. c/outro veíc. mov.
Amarante	2010-06-26 19:30	0	1	CAMINHO DE CARPINHOS		Colisão c/veic./obstá. f. rodagem
Amarante	2010-07-30 16:30	1	0	R CENTRAL OLO		Colisão lat. c/outro veíc. mov.
Amarante	2010-10-10 18:15	0	2	EN15	55,886	Colisão lat. c/outro veíc. mov.
Amarante	2010-10-15 20:10	1	0	VAR-TAMEGA		Colisão frontal
Amarante	2010-10-24 18:30	1	0	EN15	44,200	Desp. c/transp.disp. ret. lateral
Amarante	2010-11-15 18:15	0	1	R D JOAQUIM SILVA CUNHA		Atropelamento de peões
Amarante	2010-11-03 19:00	1	0	EN101	146,700	Colisão frontal
Amarante	2010-11-07 10:00	0	1	EN15	65,500	Despiste com capotamento
Amarante	2010-12-13 09:00	0	1	R ANA GUEDES COSTA - MANCELOS		Colisão frontal
Amarante	2010-02-14 18:00	0	1	R DR JOAQUIM SILVA CUNHA		Colisão frontal
Baiao	2010-10-24 02:20	0	1	EN321	12,405	Colisão frontal
Felgueiras	2010-01-19 11:00	0	1	EM526		Atropelamento de peões
Felgueiras	2010-12-07 00:00	1	0	EN15	49,300	Atropelamento de peões
Felgueiras	2010-04-04 20:20	0	1	LUGAR RAPALICA		Despiste simples
Felgueiras	2010-04-08 19:50	0	2	ROT ACESSO A42		Colisão lat. c/outro veíc. mov.
Felgueiras	2010-04-24 09:05	0	1	EN207	29,900	Colisão frontal
Felgueiras	2010-04-26 23:10	0	1	R MARCO SIMOES 857		Colisão lat. c/outro veíc. mov.
Felgueiras	2010-04-18 21:45	0	1	R OUTEIRINHO		Colisão lat. c/outro veíc. mov.
Felgueiras	2010-02-07 12:50	0	1	R STA MARIA		Colisão lat. c/outro veíc. mov.
Felgueiras	2010-05-13 14:10	0	1	LUG DE VILAR - BORBA DE GODIM		Colisão lat. c/outro veíc. mov.
Felgueiras	2010-05-15 20:53	0	1	LUG DE VILAR		Colisão frontal
Felgueiras	2010-05-11 10:50	0	1	EN101	135,500	Colisão lat. c/outro veíc. mov.
Felgueiras	2010-04-09 21:40	0	2	S JOAO SIÃO		Atropelamento de peões
Felgueiras	2010-07-10 09:00	0	1	Outra Via		Despiste s/ disp. retenção
Felgueiras	2010-07-11 17:50	1	0	EN207	34,400	Despiste simples
Felgueiras	2010-06-09 16:05	0	1	AV DR MACHADO DE MATOS		Colisão frontal
Felgueiras	2010-08-02 18:40	1	0	LUG DA IGREJA NOVA		Colisão lat. c/outro veíc. mov.
Felgueiras	2010-08-07 20:45	0	2	EN207-3	1,600	Colisão lat. c/outro veíc. mov.
Felgueiras	2010-08-17 14:30	0	1	EN101-3	128,900	Colisão frontal
Felgueiras	2010-09-30 13:40	1	0	R S MAMEDE		Atropelamento de peões
Felgueiras	2010-09-15 16:20	0	1	EN101-3	7,680	Atropelamento de peões
Felgueiras	2010-10-04 17:30	0	1	EN207	39,500	Colisão lat. c/outro veíc. mov.
Felgueiras	2010-10-17 15:00	0	1	LUG ESPADANAL		Despiste com capotamento
Felgueiras	2010-12-23 18:20	1	0	EN101-4	0,810	Atropelamento de peões
Felgueiras	2010-01-09 19:15	0	1	EN101-3	1,900	Atropelamento de peões
Gondomar	2010-01-23 09:25	1	0	Estrada Exterior da Circunvalação	11,000	Atropelamento de peões
Gondomar	2010-04-23 19:25	0	1	R ENG TAVEIRAS ALMEIDA 277		Colisão lat. c/outro veíc. mov.
Gondomar	2010-02-15 19:00	0	1	R ALTO BARREIROS 1132		Colisão lat. c/outro veíc. mov.
Gondomar	2010-07-08 12:30	0	2	R BULHA 413		Colisão frontal
Gondomar	2010-11-05 08:30	0	1	Rua da Campaíña 000		Atropelamento de peões
Gondomar	2010-07-01 01:00	0	1	Rua Padre Joaquim das Neves 746		Atropelamento com fuga
Gondomar	2010-07-23 23:15	0	1	Rua Padre Andrade e Silva 938		Colisão lat. c/outro veíc. mov.
Gondomar	2010-10-29 09:15	0	1	EN209	11,658	Colisão lat. c/outro veíc. mov.
Gondomar	2010-11-10 07:50	0	1	R DO TRONCO 464		Colisão lat. c/outro veíc. mov.
Gondomar	2010-08-21 15:25	1	0	R DO CASTANHAL 3		Colisão lat. c/outro veíc. mov.
Lousada	2010-01-26 09:00	0	1	R D EDUARDA LENCASTRE		Atropelamento de peões
Lousada	2010-03-19 12:25	1	0	R CENTRAL BOUCA COVA		Despiste c/col. c/veíc. imobil./obst.

* M=mortos; FG=feridos graves

Concelho	Datahora	M*	FG*	Via	Km	Natureza
Lousada	2010-04-19 07:10	1	0	A11	72,100	Despiste com capotamento
Lousada	2010-05-16 15:30	1	0	AV DO RIO TORNO 14		Desp. c/transp.disp. ret. lateral
Lousada	2010-10-30 12:00	1	0	EN209	39,500	Colisão frontal
Lousada	2010-08-03 13:40	2	0	AV DA LIBERDADE		Despiste simples
Lousada	2010-08-06 22:50	0	1	R STA MARIA MAIOR		Despiste simples
Lousada	2010-07-30 18:00	2	0	R JUIA 512		Colisão lat. c/outro veíc. mov.
Lousada	2010-06-03 21:00	0	1	R DO PASSADIÇO DE CIMA		Despiste s/ disp. retenção
Maia	2010-01-24 09:40	0	1	R AGOSTINHO SILVA ROCHA 12		Colisão lat. c/outro veíc. mov.
Maia	2010-01-30 13:30	0	1	R SERRA 1229		Despiste simples
Maia	2010-11-18 13:17	0	1	VIA DIAGON		Colisão frontal
Maia	2010-10-07 23:50	0	1	R DRA MARIA EULÁLIA BALACO 325		Despiste c/ disp. retenção
Maia	2010-12-21 16:20	1	0	VRI		Despiste c/ disp. retenção
Maia	2010-09-17 18:00	0	1	AV AEROPORTO 76		Despiste c/col. c/veíc. imobil./obst.
Maia	2010-11-18 04:45	1	0	EN14	7,200	Colisão lat. c/outro veíc. mov.
Maia	2010-07-30 15:32	0	1	A3	8,375	Desp. c/transp.disp. ret. lateral
Maia	2010-08-22 10:40	1	0	EN13	8,750	Despiste simples
Maia	2010-08-14 02:30	0	1	A4	8,200	Despiste com capotamento
Maia	2010-09-03 19:35	1	0	Rua Dom Afonso Henriques 0		Colisão lat. c/outro veíc. mov.
Maia	2010-10-23 20:30	0	1	ACC-A41		Atropelamento de peões
Maia	2010-06-05 23:55	0	1	EN13	8,900	Atropelamento de peões
Maia	2010-07-15 15:35	1	0	EN14	8,000	Colisão tras. c/ outro veíc. mov.
Maia	2010-05-21 18:30	0	1	R N Senhora da Caridade (vermoim) 890		Colisão tras. c/ outro veíc. mov.
Maia	2010-03-04 23:04	1	0	A3	10,400	Colisão tras. c/ outro veíc. mov.
Maia	2010-03-09 00:45	1	0	A3	4,725	Colisão lat. c/outro veíc. mov.
Maia	2010-01-03 09:30	1	0	A4	9,352	Colisão tras. c/ outro veíc. mov.
Maia	2010-01-31 16:15	1	0	R CENTRAL FOLGOSA 177		Despiste simples
M. Canaveses	2010-08-12 22:30	0	2	EN108-2	2,800	Despiste simples
M. Canaveses	2010-05-29 22:10	1	1	R DE LOURIZ		Colisão frontal
M. Canaveses	2010-08-09 13:00	0	1	EN210	65,300	Colisão com outras situações
M. Canaveses	2010-09-22 18:15	0	1	R DE QUINTÃ		Colisão frontal
M. Canaveses	2010-09-10 17:40	0	1	R DOS MOZES - SOALHÃES		Colisão frontal
M. Canaveses	2010-09-07 17:05	0	1	R JUNCAL		Colisão frontal
M. Canaveses	2010-12-24 16:30	0	1	R DOS 4 IRMÃOS		Colisão lat. c/outro veíc. mov.
Matosinhos	2010-10-06 08:50	0	2	A4	6,300	Colisão tras. c/ outro veíc. mov.
Matosinhos	2010-07-17 15:23	0	1	Rua de Sendim 396		Atropelamento de peões
Matosinhos	2010-07-18 00:45	0	1	Rua de Recarei 590		Atropelamento de peões
Matosinhos	2010-05-17 19:20	1	1	A28	6,400	Colisão c/veíc./obstá. f. rodagem
Matosinhos	2010-11-07 21:20	0	1	EN14		Despiste c/ disp. retenção
Matosinhos	2010-03-21 01:35	0	1	A28		Atropelamento de peões
Matosinhos	2010-06-19 17:45	1	0	Rua Belchior Robles .		Despiste s/ disp. retenção
Matosinhos	2010-04-20 17:00	1	0	R ORIENTAL 1396		Atropelamento de peões
Matosinhos	2010-06-12 15:45	0	1	A4		Desp. c/transp.disp. ret. lateral
Matosinhos	2010-06-07 09:10	0	1	Avenida Merignac .		Atropelamento de peões
Matosinhos	2010-04-29 13:11	0	1	Rua Conde Alto Mearim 143		Colisão com outras situações
Matosinhos	2010-09-18 08:10	1	0	Avenida Serpa Pinto 234		Atropelamento de peões
Matosinhos	2010-03-16 20:00	0	1	Rua de Gondivai 927		Despiste com capotamento
Matosinhos	2010-11-03 16:40	0	1	Rua Cândido dos Reis 2239		Atropelamento de peões
Matosinhos	2010-03-02 19:35	0	1	Avenida Senhora da Hora 459		Atropelamento de peões
Matosinhos	2010-08-07 01:30	0	1	Rua de Sendim 910		Despiste c/col. c/veíc. imobil./obst.
Matosinhos	2010-02-05 09:15	0	2	ACC-A28		Atropelamento de peões
Matosinhos	2010-12-06 18:45	0	1	Avenida Doutor Fernando Aroso 393		Atropelamento de peões
Matosinhos	2010-10-21 11:15	0	1	Rua Óscar da Silva 2266		Colisão frontal
Matosinhos	2010-06-23 03:15	0	1	A28	6,700	Despiste com fuga
Matosinhos	2010-06-06 19:10	0	1	R ANTELA 1275		Despiste com capotamento
Matosinhos	2010-11-21 17:15	0	1	Avenida Vasco da Gama		Colisão lat. c/outro veíc. mov.

* M=mortos; FG=feridos graves

Concelho	Datahora	M*	FG*	Via	Km	Natureza
Matosinhos	2010-08-21 04:00	0	1	Rua 5 de Outubro 5092		Colisão frontal
Matosinhos	2010-09-02 02:30	0	1	Avenida Fabril do Norte s/n		Atropelamento de peões
P. Ferreira	2010-01-06 21:45	1	3	R EST FERREIRA 223		Colisão frontal
P. Ferreira	2010-05-03 08:15	0	2	R FONTE DE MOLEIROS		Colisão lat. c/outro veíc. mov.
P. Ferreira	2010-03-09 19:40	1	0	R DA MORA 207		Colisão frontal
Paredes	2010-01-23 05:30	1	0	EN15	14,100	Desp. c/transp.disp. ret. lateral
Paredes	2010-01-20 20:36	0	1	R DR PROF MEIRELES CUNHA		Colisão frontal
Paredes	2010-12-29 18:05	1	0	EN15	21,859	Colisão c/veíc./obstá. f. rodagem
Paredes	2010-12-24 18:30	1	0	AV F SA CARNEIRO REBORDOSA 315		Colisão frontal
Paredes	2010-11-05 18:15	0	1	R JOÃO PAULO II		Colisão tras. c/ outro veíc. mov.
Paredes	2010-10-16 16:00	0	1	RAMPA DA TOYOTA		Despiste com capotamento
Paredes	2010-10-09 20:35	0	1	AV PADRE MANUEL PINTO ABREU		Atropelamento de peões
Paredes	2010-10-02 18:00	0	1	R CENTRAL DE CASCONHA		Atropelamento de peões
Paredes	2010-09-12 09:05	2	0	R DE STA TECLA		Despiste c/col. c/veíc. imobil./obst.
Paredes	2010-07-31 05:15	0	1	R DO APEADEIRO		Colisão frontal
Paredes	2010-08-08 12:19	1	0	R DO COVAL		Despiste s/ disp. retenção
Paredes	2010-07-23 11:30	1	0	R BAIROS		Despiste simples
Paredes	2010-07-22 13:20	0	2	R DO COUCIEIRO		Colisão lat. c/outro veíc. mov.
Paredes	2010-07-18 00:10	0	1	AV FRANCISCO SA CARNEIRO		Despiste c/col. c/veíc. imobil./obst.
Paredes	2010-07-04 18:05	0	1	EN209	25,950	Atropelamento de peões
Paredes	2010-05-04 07:10	1	2	A4	23,100	Despiste com capotamento
Paredes	2010-01-09 17:15	1	1	R PONTA 24		Despiste com capotamento
Penafiel	2010-05-01 18:10	0	1	AV HOSPITAL PADRE AMERICO		Despiste simples
Penafiel	2010-12-06 23:05	1	0	A11	77,570	Atropelamento de peões
Penafiel	2010-01-02 20:15	0	1	EN106	35,150	Atropelamento de peões
Penafiel	2010-01-23 19:50	0	1	LUGAR ARCOS		Colisão frontal
Penafiel	2010-03-26 07:20	1	0	EN319	38,600	Colisão frontal
Penafiel	2010-03-27 16:00	2	1	VAR-CAVALU		Colisão lat. c/outro veíc. mov.
Penafiel	2010-02-06 07:50	0	1	EN106-3	1,900	Colisão com outras situações
Penafiel	2010-02-16 01:35	0	1	A11	79,900	Despiste c/ disp. retenção
Penafiel	2010-02-25 15:40	0	1	A4	39,600	Colisão tras. c/ outro veíc. mov.
Penafiel	2010-05-19 12:05	0	1	R DAS MIMOSAS 324		Colisão frontal
Penafiel	2010-09-02 16:45	1	0	EN320	24,600	Despiste simples
Penafiel	2010-09-30 16:50	0	1	AV LIBERDADE		Atropelamento de peões
Penafiel	2010-09-19 05:30	0	1	EN106	29,060	Despiste simples
Penafiel	2010-08-27 19:10	0	1	EN106	19,100	Colisão frontal
Penafiel	2010-10-29 19:00	0	2	EN106	35,300	Atropelamento de peões
Penafiel	2010-12-23 05:55	0	1	EN319	52,700	Colisão c/veíc./obstá. f. rodagem
Penafiel	2010-11-28 00:24	1	0	EN211	1,900	Colisão frontal
Penafiel	2010-12-06 19:24	0	1	EN106-3	3,600	Atropelamento de peões
Penafiel	2010-07-15 07:30	0	1	R GUILHUFÉ		Atropelamento com fuga
Penafiel	2010-11-28 01:30	0	1	R DE SAMIL 414		Despiste simples
Porto	2010-05-28 19:40	0	1	Praça Mouzinho de Albuquerque 160		Atropelamento de peões
Porto	2010-06-23 18:20	0	1	Rua Natária 38		Atropelamento de peões
Porto	2010-07-21 00:30	1	0	Avenida Marechal Gomes da Costa 761		Colisão lat. c/outro veíc. mov.
Porto	2010-03-20 17:25	0	1	Rua Câmara Pestana 373		Colisão com outras situações
Porto	2010-09-30 20:05	0	1	Avenida Rodrigues de Freitas 40		Atropelamento de peões
Porto	2010-10-04 20:30	0	1	Rua Linhas de Torres 248		Colisão frontal
Porto	2010-02-07 21:40	1	0	Rua Quinta Amarela 130		Colisão com outras situações
Porto	2010-01-19 15:05	0	1	Rua Alegria 1736		Atropelamento de peões
Porto	2010-06-06 20:15	0	1	Rua João de Barros s/no		Atropelamento de peões
Porto	2010-03-21 12:40	0	1	Rua Costa Cabral 00		Atropelamento de peões
Porto	2010-08-10 14:20	1	0	Avenida Fernão de Magalhães		Colisão lat. c/outro veíc. mov.
Porto	2010-08-16 10:50	0	1	Avenida Dom Afonso Henriques 0		Atropelamento de peões
Porto	2010-08-18 02:10	0	1	Avenida Boavista 3579		Despiste c/ disp. retenção

* M=mortos; FG=feridos graves

Concelho	Datahora	M*	FG*	Via	Km	Natureza
Porto	2010-07-26 17:20	0	1	Rua Júlio Lourenço Pinto		Colisão com outras situações
Porto	2010-03-11 19:40	0	1	Estrada da Circunvalação Km 12.		Atropelamento de peões
Porto	2010-02-05 18:55	0	1	Rua Nossa Senhora de Fátima 232		Colisão lat. c/outro veíc. mov.
Porto	2010-10-31 14:10	0	1	A20		Despiste c/ disp. retenção
P. Varzim	2010-03-01 14:20	0	1	Rua Bernardino da Ponte 52		Despiste simples
P. Varzim	2010-01-31 20:50	2	1	A28	30,400	Despiste simples
P. Varzim	2010-02-17 19:30	0	1	Rua Gomes de Amorim 2706		Atropelamento de peões
P. Varzim	2010-02-17 07:25	0	1	Rua Gomes de Amorim 43		Atropelamento de peões
P. Varzim	2010-05-23 13:35	0	1	Rua Doutor Belarmino Pereira 0		Colisão com outras situações
P. Varzim	2010-05-06 17:35	0	1	R SANGUINHAI 23		Colisão frontal
P. Varzim	2010-08-09 06:45	0	1	R DE GESTINS 25		Colisão frontal
P. Varzim	2010-08-17 18:45	0	2	R DA CATURELA 202		Atropelamento de peões
P. Varzim	2010-10-31 14:00	0	1	Rua de Viriato Barbosa s/n		Atropelamento de peões
P. Varzim	2010-11-22 19:30	0	1	Rua da Boavista 15		Atropelamento de peões
P. Varzim	2010-12-13 19:50	0	1	ACC-A28		Colisão choque em cadeia
P. Varzim	2010-10-02 15:45	1	0	A28	33,800	Desp. c/transp.disp. ret. lateral
P. Varzim	2010-10-20 07:00	0	1	EN13	31,563	Atropelamento de peões
P. Varzim	2010-10-27 12:00	0	1	R RAMALHA 10		Colisão frontal
P. Varzim	2010-06-27 21:45	0	1	Rua Gomes de Amorim S/n		Colisão tras. c/ outro veíc. mov.
P. Varzim	2010-11-01 19:30	0	2	A28	36,150	Despiste com capotamento
P. Varzim	2010-12-26 16:30	0	1	RUA DO FOJO 424		Colisão lat. c/outro veíc. mov.
Santo Tirso	2010-01-22 18:50	0	1	Rua Real 23.5		Atropelamento de peões
Santo Tirso	2010-11-18 09:10	1	0	EN207	1,500	Colisão lat. c/outro veíc. mov.
Santo Tirso	2010-01-30 05:50	0	1	EN319	10,945	Despiste s/ disp. retenção
Santo Tirso	2010-04-15 10:20	0	1	Rua São Bento da Batalha 42		Atropelamento de peões
Santo Tirso	2010-06-02 16:15	0	1	VAR-EN105		Despiste c/ disp. retenção
Santo Tirso	2010-04-20 23:00	0	2	EN105	28,000	Colisão lat. c/outro veíc. mov.
Santo Tirso	2010-08-16 19:45	1	0	Avenida Abel Alves Figueiredo s/n		Colisão frontal
Santo Tirso	2010-07-07 08:35	1	0	EN105	16,500	Colisão frontal
Santo Tirso	2010-07-15 08:00	0	1	R CAMILO CASTELO BRANCO 1202		Colisão c/veic./obstá. f. rodagem
Santo Tirso	2010-06-22 16:45	0	1	R J. NARCISO MARTINS COSTA 1020		Despiste c/col. c/veíc. imobil./obst.
Santo Tirso	2010-06-29 10:00	1	0	R DA FUNDAÇÃO 28		Atropelamento de peões
Santo Tirso	2010-10-09 20:30	0	2	VAR-EN104		Colisão frontal
Santo Tirso	2010-08-13 15:30	0	1	R CENTRAL DE CABANAS 1431		Colisão c/veic./obstá. f. rodagem
Santo Tirso	2010-08-13 19:30	0	1	EN207	2,377	Despiste c/col. c/veíc. imobil./obst.
Santo Tirso	2010-11-22 23:45	1	0	Rua Dr. Eduardo Lima Carneiro s/n		Colisão frontal
Santo Tirso	2010-11-27 14:35	1	0	Rua Dr. Alexandre Lima Carneiro 552		Atropelamento de peões
Santo Tirso	2010-09-08 07:50	0	1	EN105	19,700	Colisão frontal
Santo Tirso	2010-10-06 10:10	1	0	R JOSÉ LUÍS DE ANDRADE 12		Atropelamento de peões
Santo Tirso	2010-05-16 01:00	0	1	Rua Padre Luís Gonzaga Pinheiro 446		Despiste c/col. c/veíc. imobil./obst.
Santo Tirso	2010-01-23 22:10	0	1	EN105	27,600	Atropelamento de peões
Trofa	2010-04-15 10:00	0	1	R LIBERDADE 23		Despiste c/col. c/veíc. imobil./obst.
Trofa	2010-07-13 01:30	0	1	A3	12,725	Atropelamento de peões
Trofa	2010-12-11 03:30	0	1	A3	17,250	Colisão com outras situações
Trofa	2010-10-05 15:52	0	1	A3	16,800	Colisão tras. c/ outro veíc. mov.
Trofa	2010-06-18 07:55	1	0	EN104	14,100	Atropelamento de peões
Valongo	2010-11-14 08:50	1	0	A4	14,837	Desp. c/transp.disp. ret. lateral
Valongo	2010-10-01 08:20	0	1	A42	1,250	Colisão tras. c/ outro veíc. mov.
Valongo	2010-12-17 17:55	0	1	EN209	19,400	Atropelamento de peões
Valongo	2010-12-03 20:00	1	0	EN209	17,900	Atropelamento de peões
Valongo	2010-01-17 20:40	1	0	A4	14,865	Colisão choque em cadeia
Valongo	2010-01-26 06:45	5	3	A4	14,200	Colisão tras. c/ outro veíc. mov.
Valongo	2010-03-20 14:50	0	1	R DE TRANZALE 40		Despiste com capotamento
Valongo	2010-01-16 15:15	0	1	Avenida Engenheiro Duarte Pacheco 00		Atropelamento de peões
Valongo	2010-04-04 08:16	1	2	A4	11,250	Despiste c/ disp. retenção

* M=mortos; FG=feridos graves

Concelho	Datahora	M*	FG*	Via	Km	Natureza
Valongo	2010-02-24 22:00	0	1	A4	19,200	Colisão c/veic./obstá. f. rodagem
Valongo	2010-05-31 07:15	0	2	Rua Ribeiro Cambado 253		Colisão frontal
Valongo	2010-03-24 15:07	0	1	Rua José Joaquim Ribeiro Teles 175		Atropelamento de peões
Valongo	2010-05-25 10:15	0	1	EN209	17,000	Colisão lat. c/outro veíc. mov.
Valongo	2010-07-09 22:30	0	1	Rua de Calfaioma 350		Despiste c/col. c/veíc. imobil./obst.
Valongo	2010-06-12 20:30	1	0	R DA AGRA 350		Despiste com capotamento
Valongo	2010-08-20 15:50	0	1	R 1º DE MAIO 11		Colisão c/veic./obstá. f. rodagem
Valongo	2010-08-01 19:10	0	1	Rua Alves Saldanha 28		Atropelamento de peões
Valongo	2010-09-24 11:20	0	1	R DESPORTOS 55		Atropelamento de peões
Valongo	2010-10-01 17:50	0	1	EN209	15,530	Colisão frontal
Valongo	2010-11-06 14:32	0	1	CAMINHO JUNTO RUA DA SERRA 61		Despiste simples
V.N.Gaia	2010-06-30 19:10	0	1	Via Engenheiro Edgar Cardoso		Atropelamento de peões
V.N.Gaia	2010-11-09 20:05	0	1	A1	286,700	Colisão c/veic./obstá. f. rodagem
V.N.Gaia	2010-11-27 11:35	0	1	R 25 ABRIL 2361		Atropelamento de peões
V.N.Gaia	2010-11-30 18:30	1	0	EN1	290,016	Colisão c/veic./obstá. f. rodagem
V.N.Gaia	2010-11-30 21:40	0	1	A1	288,000	Colisão choque em cadeia
V.N.Gaia	2010-12-16 13:45	0	1	A29	43,100	Atropelamento de peões
V.N.Gaia	2010-12-19 20:30	1	0	R PONTE PEREIRO 374		Colisão lat. c/outro veíc. mov.
V.N.Gaia	2010-01-08 15:56	0	1	Avenida da República - Linha do Metro 0		Atropelamento de peões
V.N.Gaia	2010-01-05 18:00	1	0	R ALDEIA CANELAS 184		Atropelamento de peões
V.N.Gaia	2010-03-17 08:30	0	1	R DE S MIGUEL 130		Colisão lat. c/outro veíc. mov.
V.N.Gaia	2010-03-27 17:35	1	0	R 25 ABRIL 607		Despiste simples
V.N.Gaia	2010-04-09 18:30	0	1	R CENTRAL OLIVA 320		Despiste com capotamento
V.N.Gaia	2010-04-23 05:15	1	0	A29	45,980	Despiste c/ disp. retenção
V.N.Gaia	2010-04-26 16:30	0	1	R DR JORGE FONSECA JORGE 121		Colisão lat. c/outro veíc. mov.
V.N.Gaia	2010-04-12 17:00	0	1	A44	2,080	Colisão tras. c/ outro veíc. mov.
V.N.Gaia	2010-03-04 19:45	1	0	EN222	8,000	Colisão lat. c/outro veíc. mov.
V.N.Gaia	2010-02-24 04:00	0	1	A1	286,800	Despiste c/ disp. retenção
V.N.Gaia	2010-02-27 00:20	0	1	R ESPIRITO SANTO 815		Colisão frontal
V.N.Gaia	2010-07-11 07:30	1	0	Rua Agostinho de Albano .		Colisão lat. c/outro veíc. mov.
V.N.Gaia	2010-05-29 19:50	1	0	A20	6,430	Despiste c/ disp. retenção
V.N.Gaia	2010-05-29 05:05	1	0	EN109	12,400	Despiste simples
V.N.Gaia	2010-06-18 17:50	0	1	Praceta Almeida Garrett 97		Atropelamento de peões
V.N.Gaia	2010-06-24 07:45	1	0	Av. D. João II, oposto ao "Mcdonald's" .		Atropelamento de peões
V.N.Gaia	2010-05-09 04:30	0	1	A29	41,350	Despiste com capotamento
V.N.Gaia	2010-04-26 19:45	0	1	R DA FONTINHA 279		Atropelamento de peões
V.N.Gaia	2010-10-21 09:10	0	1	Rua Dona Maria da Costa Basto 341		Atropelamento de peões
V.N.Gaia	2010-08-24 15:30	0	1	Rua Quinta da Pala, vareda 2 .		Atropelamento de peões
V.N.Gaia	2010-06-01 18:12	0	1	R DE TRAS 263		Atropelamento de peões
V.N.Gaia	2010-06-09 11:30	0	1	A1	297,950	Colisão tras. c/ outro veíc. mov.
V.N.Gaia	2010-06-15 04:00	2	0	A1	299,575	Desp. c/transp.disp. ret. lateral
V.N.Gaia	2010-08-09 23:45	1	0	A1	292,100	Despiste simples
V.N.Gaia	2010-08-16 12:25	0	1	R 5 OUTUBRO 144		Colisão frontal
V.N.Gaia	2010-08-11 11:50	0	1	Via Engenheiro Edgar Cardoso 74		Despiste c/col. c/veíc. imobil./obst.
V.N.Gaia	2010-09-22 18:55	0	1	R DR MILHEIRO		Colisão com outras situações
V.N.Gaia	2010-11-24 10:00	0	2	Rua Fonte dos Arrendidos s/n		Colisão frontal
V.N.Gaia	2010-09-02 09:40	0	1	A29	52,950	Despiste simples
V.N.Gaia	2010-09-07 10:00	0	1	R LAVRADOR		Colisão frontal
V.N.Gaia	2010-10-02 14:30	0	1	R OLIVA TELES 992		Colisão com outras situações
V.N.Gaia	2010-10-08 20:15	1	0	R OLIVA TELES		Colisão lat. c/outro veíc. mov.
V. Conde	2010-10-25 17:00	1	0	RUA 5 15		Atropelamento de peões
V. Conde	2010-09-05 15:37	0	1	EN104	10,140	Colisão frontal
V. Conde	2010-11-11 17:10	1	0	EN13	10,730	Despiste c/col. c/veíc. imobil./obst.
V. Conde	2010-11-27 00:30	0	1	EN13	12,700	Colisão com fuga
V. Conde	2010-11-28 13:40	0	1	A7	2,600	Colisão lat. c/outro veíc. mov.

* M=mortos; FG=feridos graves

Concelho	Datahora	M*	FG*	Via	Km	Natureza
V. Conde	2010-12-17 04:00	1	1	A28	19,154	Atropelamento de peões
V. Conde	2010-12-03 00:00	0	1	RUA 25 DE ABRIL		Colisão lat. c/outro veíc. mov.
V. Conde	2010-03-13 16:50	0	1	Av. do Atlântico 0		Colisão tras. c/ outro veíc. mov.
V. Conde	2010-04-24 04:10	0	1	R D ILDEFONSO 380		Despiste c/ disp. retenção
V. Conde	2010-02-13 07:00	0	2	A28	18,400	Despiste c/col. c/veíc. imobil./obst.
V. Conde	2010-03-08 10:40	0	1	Av Dr António Bento Martins Júnior 278		Colisão lat. c/outro veíc. mov.
V. Conde	2010-04-25 13:15	0	1	Avenida Infante Dom Henrique 62		Atropelamento de peões
V. Conde	2010-05-03 18:50	0	1	EN318	2,100	Despiste simples
V. Conde	2010-05-04 21:35	0	1	A7	1,050	Colisão c/veic./obstá. f. rodagem
V. Conde	2010-05-07 08:50	0	1	R RIO ESTE 240		Colisão frontal
V. Conde	2010-08-17 19:40	0	1	R Dona Maria Paes Ribeiro (Ribeirinha)		Colisão tras. c/ outro veíc. mov.
V. Conde	2010-08-17 19:45	0	1	R Dona Maria Paes Ribeiro (Ribeirinha)		Colisão tras. c/ outro veíc. mov.
V. Conde	2010-07-15 15:30	0	1	EN13	14,230	Colisão frontal
V. Conde	2010-10-26 10:30	0	1	Avenida Baltazar do Couto 477		Atropelamento de peões
V. Conde	2010-06-13 02:15	0	1	R DO TOUREIRO 573		Despiste s/ disp. retenção
V. Conde	2010-08-14 10:25	0	1	EN309	3,200	Despiste simples
V. Conde	2010-11-04 11:30	0	1	Av. do Atlântico sn		Colisão lat. c/outro veíc. mov.
V. Conde	2010-12-23 12:40	0	1	Av Doutor Carlos Pinto Ferreira 197		Atropelamento de peões
		93	243			

* M=mortos; FG=feridos graves

UTENTES

1. Vítimas segundo a categoria de utentes

	Vítimas mortais		Feridos graves		Feridos leves		Total de vítimas	
		%		%		%		%
Condutores	54	58,1	132	54,3	4124	55,7	4310	55,6
Passageiros	22	23,7	42	17,3	2131	28,8	2195	28,3
Peões	17	18,3	69	28,4	1155	15,6	1241	16,0
Total	93	100,0	243	100,0	7410	100,0	7746	100,0

2. Vítimas segundo a categoria de veículo

	Vítimas mortais		Feridos graves		Feridos leves		Total de vítimas	
		%		%		%		%
Peões	17	18,3	69	28,4	1155	15,6	1241	16,0
Veíc. ligeiros*	43	46,2	104	42,8	4819	65,0	4966	64,1
Veíc. Pesados*	2	2,2	1	0,4	166	2,2	169	2,2
Velocípedes*	3	3,2	4	1,6	155	2,1	162	2,1
Ciclomotores*	9	9,7	27	11,1	543	7,3	579	7,5
Motociclos*	17	18,3	32	13,2	533	7,2	582	7,5
Outros	2	2,2	6	2,5	39	0,5	47	0,6
Total	93	100,0	243	100,0	7410	100,0	7746	100,0

* Condutores e passageiros

3. Vítimas segundo o grupo etário

	Vítimas mortais		Feridos graves		Feridos leves		Total de vítimas	
		%		%		%		%
<=14	2	2,2	13	5,3	555	7,5	570	7,4
15-19	1	1,1	35	14,4	623	8,4	659	8,5
20-24	9	9,7	31	12,8	881	11,9	921	11,9
25-29	10	10,8	16	6,6	790	10,7	816	10,5
30-34	17	18,3	19	7,8	799	10,8	835	10,8
35-39	9	9,7	16	6,6	681	9,2	706	9,1
40-44	4	4,3	20	8,2	582	7,9	606	7,8
45-49	4	4,3	19	7,8	540	7,3	563	7,3
50-54	6	6,5	18	7,4	492	6,6	516	6,7
55-59	6	6,5	15	6,2	383	5,2	404	5,2
60-64	6	6,5	8	3,3	313	4,2	327	4,2
65-69	6	6,5	5	2,1	220	3,0	231	3,0
70-74	6	6,5	10	4,1	239	3,2	255	3,3
>=75	7	7,5	18	7,4	307	4,1	332	4,3
Não def.	0	0,0	0	0,0	5	0,1	5	0,1
Total	93	100,0	243	100,0	7410	100,0	7746	100,0

