



AUTORIDADE NACIONAL
SEGURANÇA RODOVIÁRIA

Distrito de Santarém

SINISTRALIDADE
ANO de 2010

Observatório de Segurança Rodoviária

ÍNDICE

DEFINIÇÕES.....	3
EVOLUÇÃO 2001-2010.....	4
1. Acidentes com vítimas.....	4
2. Vítimas.....	5
ACIDENTES E VÍTIMAS.....	6
1. Acidentes e vítimas: 2009/2010.....	6
2. Acidentes e vítimas por mês.....	6
3. Acidentes e vítimas segundo o dia da semana.....	7
4. Acidentes e vítimas segundo as condições de luminosidade.....	7
5. Acidentes e vítimas segundo a hora do dia.....	7
6. Acidentes e vítimas segundo os factores atmosféricos.....	8
7. Acidentes e vítimas segundo a natureza do acidente.....	8
8. Acidentes e vítimas segundo a localização.....	9
9. Acidentes e vítimas segundo o tipo de via.....	9
10. Acidentes e vítimas segundo o concelho.....	10
11. Listagem dos acidentes com mortos e/ou feridos graves.....	11
UTENTES.....	16
1. Vítimas segundo a categoria de utentes.....	16
2. Vítimas segundo a categoria de veículo.....	16
3. Vítimas segundo o grupo etário.....	16

DEFINIÇÕES

Acidente

Ocorrência na via pública ou que nela tenha origem envolvendo pelo menos um veículo, do conhecimento das entidades fiscalizadoras (GNR, GNR/BT e PSP) e da qual resultem vítimas e/ou danos materiais.

Acidentes com vítimas

Acidente do qual resulte pelo menos uma vítima.

Acidente mortal

Acidente do qual resulte pelo menos um morto.

Acidentes com feridos graves

Acidente do qual resulte pelo menos um ferido grave, não tendo ocorrido qualquer morte.

Acidentes com feridos leves

Acidente do qual resulte pelo menos um ferido leve e em que não se tenham registado mortos nem feridos graves.

Vítima

Ser humano que em consequência de acidente sofra danos corporais.

Morto ou vítima mortal

Vítima de acidente cujo óbito ocorra no local do acidente ou no seu percurso até à unidade de saúde.

Ferido grave

Vítima de acidente cujos danos corporais obriguem a um período de hospitalização superior a 24 horas.

Ferido leve

Vítima de acidente que não seja considerada ferida grave.

Condutor

Pessoa que detém o comando de um veículo ou animal na via pública.

Passageiro

Pessoa afecta a um veículo na via pública e que não seja condutora.

Peão

Pessoa que transita na via pública a pé e em locais sujeitos à legislação rodoviária. Consideram-se ainda peões todas as pessoas que conduzam à mão velocípedes ou ciclomotores de duas rodas sem carro atrelado ou carros de crianças ou de deficientes físicos.

Índice de gravidade

Número de mortos por 100 acidentes com vítimas.

Indicador de gravidade

$IG = 100 \times M + 10 \times FG + 3 \times FL$, em que M é o número de mortos, FG o de feridos graves e FL o de feridos leves.

Ponto negro

Lanço de estrada com o máximo de 200 metros de extensão, no qual se registou, pelo menos, 5 acidentes com vítimas, no ano em análise, e cuja soma de indicadores de gravidade é superior a 20.

EVOLUÇÃO 2001-2010

1. Acidentes com vítimas

	Acidentes com vítimas	Acidentes mortais	Acidentes c/ mortos e/ou f. graves	Índice de gravidade
2001	2524	101	674	4,4
2002	2635	108	586	4,7
2003	2569	105	537	4,5
2004	2500	88	428	3,6
2005	2257	83	334	4,0
2006	2095	47	222	2,4
2007	2125	66	266	3,2
2008	1883	45	222	2,7
2009	2033	68	248	3,7
2010	1947	44	223	2,5

Evolução dos acidentes com vítimas e acidentes mortais

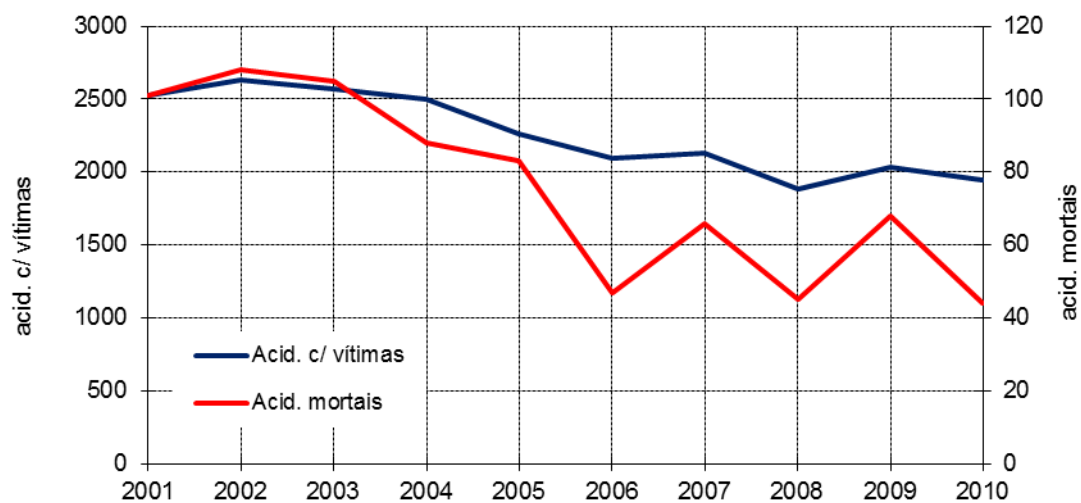

2. Vítimas

	Vítimas mortais	Feridos graves	Feridos leves	Total vítimas
2001	112	743	2651	3506
2002	124	636	3009	3769
2003	116	547	2865	3528
2004	91	431	2979	3501
2005	91	313	2713	3117
2006	51	225	2505	2781
2007	69	254	2639	2962
2008	51	217	2319	2587
2009	75	233	2532	2840
2010	48	218	2373	2639

Evolução das vítimas mortais e feridos graves

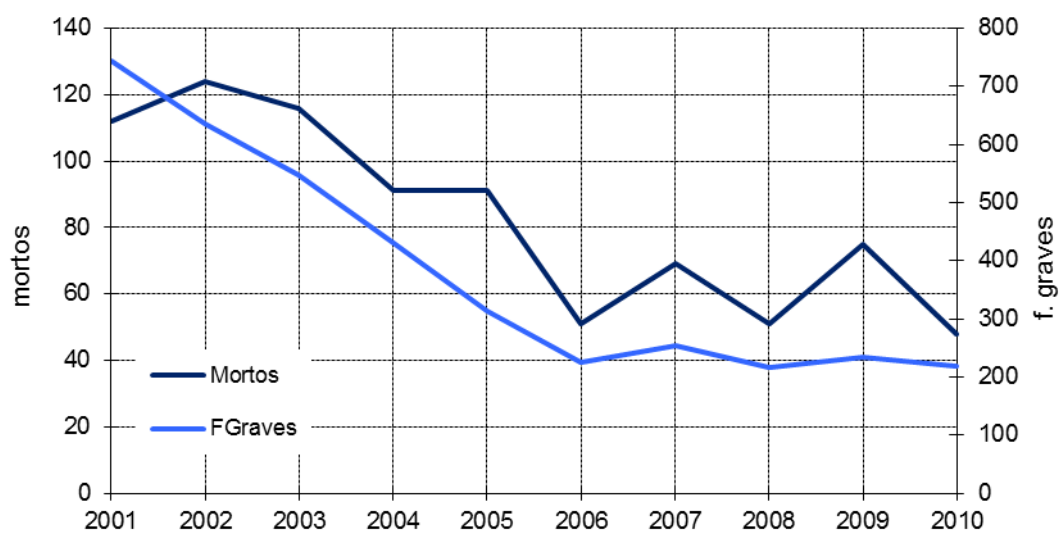

ACIDENTES E VÍTIMAS

1. Acidentes e vítimas: 2009/2010

	Acidentes c/ vítimas		Vítimas mortais		Feridos graves		Feridos leves		Total de vítimas		Índice de gravidade
		%*		%*		%*		%*		%*	
2009	2033		75		233		2532		2840		3,7
2010	1947	-4,4	48	-56,3	218	-6,9	2373	-6,7	2639	-7,6	2,5

* Variação relativa ao ano anterior

2. Acidentes e vítimas por mês

	Acidentes c/ vítimas		Vítimas mortais		Feridos graves		Feridos leves		Total de vítimas		Índice de gravidade
		%		%		%		%		%	
Jan	143	7,3	0	0,0	13	6,0	181	7,6	194	7,4	0,0
Fev	164	8,4	4	8,3	19	8,7	208	8,8	231	8,8	2,4
Mar	146	7,5	3	6,3	17	7,8	183	7,7	203	7,7	2,1
Abr	144	7,4	6	12,5	14	6,4	179	7,5	199	7,5	4,2
Mai	160	8,2	4	8,3	10	4,6	187	7,9	201	7,6	2,5
Jun	180	9,2	5	10,4	32	14,7	203	8,6	240	9,1	2,8
Jul	153	7,9	4	8,3	16	7,3	192	8,1	212	8,0	2,6
Ago	188	9,7	7	14,6	25	11,5	206	8,7	238	9,0	3,7
Set	170	8,7	2	4,2	23	10,6	218	9,2	243	9,2	1,2
Out	162	8,3	2	4,2	15	6,9	205	8,6	222	8,4	1,2
Nov	170	8,7	6	12,5	16	7,3	196	8,3	218	8,3	3,5
Dez	167	8,6	5	10,4	18	8,3	215	9,1	238	9,0	3,0
Total	1947	100,0	48	100,0	218	100,0	2373	100,0	2639	100,0	2,5

3. Acidentes e vítimas segundo o dia da semana

	Acidentes c/ vítimas		Vítimas mortais		Feridos graves		Feridos leves		Total de vítimas		Índice de gravidade
		%		%		%		%		%	
2ªFeira	292	15,0	6	12,5	32	14,7	344	14,5	382	14,5	2,1
3ªFeira	262	13,5	10	20,8	27	12,4	305	12,9	342	13,0	3,8
4ªFeira	286	14,7	6	12,5	18	8,3	351	14,8	375	14,2	2,1
5ªFeira	265	13,6	9	18,8	24	11,0	327	13,8	360	13,6	3,4
6ªFeira	273	14,0	7	14,6	34	15,6	326	13,7	367	13,9	2,6
Sábado	297	15,3	4	8,3	46	21,1	351	14,8	401	15,2	1,3
Domingo	272	14,0	6	12,5	37	17,0	369	15,5	412	15,6	2,2
Total	1947	100,0	48	100,0	218	100,0	2373	100,0	2639	100,0	2,5

4. Acidentes e vítimas segundo as condições de luminosidade

	Acidentes c/ vítimas		Vítimas mortais		Feridos graves		Feridos leves		Total de vítimas		Índice de gravidade
		%		%		%		%		%	
Dia	1344	69,0	27	56,3	142	65,1	1682	70,9	1851	70,1	2,0
Noite	527	27,1	18	37,5	68	31,2	601	25,3	687	26,0	3,4
Aurora ou crep.	73	3,7	3	6,3	8	3,7	84	3,5	95	3,6	4,1
Total⁽¹⁾	1947	100,0	48	100,0	218	100,0	2373	100,0	2639	100,0	2,5

⁽¹⁾ Inclui não definidos

5. Acidentes e vítimas segundo a hora do dia

	Acidentes c/ vítimas		Vítimas mortais		Feridos graves		Feridos leves		Total de vítimas		Índice de gravidade
		%		%		%		%		%	
00-03	86	4,4	2	4,2	8	3,7	111	4,7	121	4,6	2,3
03-06	70	3,6	6	12,5	14	6,4	76	3,2	96	3,6	8,6
06-09	241	12,4	9	18,8	22	10,1	281	11,8	312	11,8	3,7
09-12	304	15,6	8	16,7	29	13,3	386	16,3	423	16,0	2,6
12-15	304	15,6	9	18,8	23	10,6	391	16,5	423	16,0	3,0
15-18	402	20,6	4	8,3	54	24,8	517	21,8	575	21,8	1,0
18-21	373	19,2	8	16,7	40	18,3	425	17,9	473	17,9	2,1
21-24	167	8,6	2	4,2	28	12,8	186	7,8	216	8,2	1,2
Total	1947	100,0	48	100,0	218	100,0	2373	100,0	2639	100,0	2,5

6. Acidentes e vítimas segundo os factores atmosféricos

	Acidentes c/ vítimas		Vítimas mortais		Feridos graves		Feridos leves		Total de vítimas		Índice de gravidade
		%		%		%		%		%	
Bom tempo	1439	73,9	36	75,0	175	80,3	1728	72,8	1939	73,5	2,5
Chuva	475	24,4	11	22,9	42	19,3	600	25,3	653	24,7	2,3
Outros ⁽¹⁾	20	1,0	1	2,1	1	0,5	29	1,2	31	1,2	5,0
Total	1947	100,0	48	100,0	218	100,0	2373	100,0	2639	100,0	2,5

⁽¹⁾ Inclui granizo, neve, nevoeiro, nuvem de fumo e vento forte e não definidos

7. Acidentes e vítimas segundo a natureza do acidente

	Acidentes c/ vítimas		Vítimas mortais		Feridos graves		Feridos leves		Total de vítimas		Índ. grav.
		%		%		%		%		%	
Atropelamento	163	8,37	6	12,50	22	10,09	148	6,24	176	6,67	3,7
Atrop. com fuga	13	0,67	0	0,00	2	0,92	11	0,46	13	0,49	0,0
Atrop. de animais	6	0,31	0	0,00	1	0,46	6	0,25	7	0,27	0,0
Atrop. de peões	144	7,40	6	12,50	19	8,72	131	5,52	156	5,91	4,2
Colisão	867	44,53	18	37,50	104	47,71	1151	48,50	1273	48,24	2,1
Choque em cadeia	28	1,44	0	0,00	2	0,92	46	1,94	48	1,82	0,0
Colisão com fuga	24	1,23	0	0,00	0	0,00	29	1,22	29	1,10	0,0
Outras situações	55	2,82	2	4,17	3	1,38	83	3,50	88	3,33	3,6
Com veíc./obst.faixa rodag.	72	3,70	2	4,17	3	1,38	92	3,88	97	3,68	2,8
Colisão frontal	211	10,84	7	14,58	42	19,27	288	12,14	337	12,77	3,3
Colisão lateral	325	16,69	6	12,50	42	19,27	409	17,24	457	17,32	1,8
Colisão traseira	152	7,81	1	2,08	12	5,50	204	8,60	217	8,22	0,7
Despiste	917	47,10	24	50,00	92	42,20	1074	45,26	1190	45,09	2,6
Com capotamento	258	13,25	8	16,67	33	15,14	326	13,74	367	13,91	3,1
C/ colisão c/ veíc. imobil./obst.	99	5,08	3	6,25	18	8,26	110	4,64	131	4,96	3,0
Com dispositivo retenção	28	1,44	0	0,00	2	0,92	31	1,31	33	1,25	0,0
Despiste com fuga	1	0,05	0	0,00	0	0,00	4	0,17	4	0,15	0,0
C/ transp.disp. ret. lateral	20	1,03	0	0,00	5	2,29	19	0,80	24	0,91	0,0
Sem dispositivo retenção	71	3,65	1	2,08	8	3,67	71	2,99	80	3,03	1,4
Despiste simples	440	22,60	12	25,00	26	11,93	513	21,62	551	20,88	2,7
Total	1947	100,00	48	100,00	218	100,00	2373	100,00	2639	100,00	2,5

8. Acidentes e vítimas segundo a localização

	Acidentes c/ vítimas		Vítimas mortais		Feridos graves		Feridos leves		Total de vítimas		Índice de gravidade
		%		%		%		%		%	
Dentro localidades	1202	61,7	20	41,7	115	52,8	1397	58,9	1532	58,1	1,66
Fora localidades	745	38,3	28	58,3	103	47,2	976	41,1	1107	41,9	3,76
Total	1947	100,0	48	100,0	218	100,0	2373	100,0	2639	100,0	2,47

9. Acidentes e vítimas segundo o tipo de via

	Acidentes c/ vítimas		Vítimas mortais		Feridos graves		Feridos leves		Total de vítimas		Índice de gravidade
		%		%		%		%		%	
Auto-estrada	168	8,6	8	16,7	23	10,6	248	10,5	279	10,6	4,8
Arruamento	822	42,2	13	27,1	68	31,2	915	38,6	996	37,7	1,6
Estrada Municipal	263	13,5	7	14,6	35	16,1	312	13,1	354	13,4	2,7
Estrada Nacional	633	32,5	20	41,7	88	40,4	814	34,3	922	34,9	3,2
IC/IP	28	1,4	0	0,0	2	0,9	40	1,7	42	1,6	0,0
Outras ¹	33	1,7	0	0,0	2	0,9	44	1,9	46	1,7	0,0
Total	1947	100,0	48	100,0	218	100,0	2373	100,0	2639	100,0	2,5

⁽¹⁾ Inclui estradas regionais, florestais, pontes e restantes vias

10. Acidentes e vítimas segundo o concelho

	Acidentes c/ vítimas		Vítimas mortais		Feridos graves		Feridos leves		Total de vítimas		Índice de grav.
		%		%		%		%		%	
Abrantes	124	6,4	1	2,1	11	5,0	154	6,5	166	6,3	0,8
Alcanena	64	3,3	0	0,0	8	3,7	69	2,9	77	2,9	0,0
Almeirim	91	4,7	6	12,5	12	5,5	101	4,3	119	4,5	6,6
Alpiarça	36	1,8	2	4,2	3	1,4	44	1,9	49	1,9	5,6
Benavente	146	7,5	6	12,5	24	11,0	178	7,5	208	7,9	4,1
Cartaxo	118	6,1	1	2,1	11	5,0	146	6,2	158	6,0	0,8
Chamusca	55	2,8	1	2,1	2	0,9	71	3,0	74	2,8	1,8
Constância	12	0,6	0	0,0	1	0,5	19	0,8	20	0,8	0,0
Coruche	82	4,2	4	8,3	13	6,0	95	4,0	112	4,2	4,9
Entroncamento	40	2,1	2	4,2	1	0,5	47	2,0	50	1,9	5,0
Ferreira do Zêzere	53	2,7	0	0,0	7	3,2	78	3,3	85	3,2	0,0
Golegã	31	1,6	0	0,0	4	1,8	38	1,6	42	1,6	0,0
Mação	24	1,2	0	0,0	2	0,9	29	1,2	31	1,2	0,0
Ourem	258	13,3	1	2,1	23	10,6	314	13,2	338	12,8	0,4
Rio Maior	117	6,0	3	6,3	14	6,4	133	5,6	150	5,7	2,6
Salv. de Magos	84	4,3	4	8,3	7	3,2	101	4,3	112	4,2	4,8
Santarém	277	14,2	7	14,6	47	21,6	333	14,0	387	14,7	2,5
Sardoal	9	0,5	2	4,2	3	1,4	13	0,5	18	0,7	22,2
Tomar	152	7,8	2	4,2	8	3,7	198	8,3	208	7,9	1,3
Torres Novas	137	7,0	3	6,3	14	6,4	157	6,6	174	6,6	2,2
Vila Nova da Barquinha	37	1,9	3	6,3	3	1,4	55	2,3	61	2,3	8,1
TOTAL	1947	100,0	48	100,0	218	100,0	2373	100,0	2639	100,0	2,5

11. Listagem dos acidentes com mortos e/ou feridos graves

Concelho	Data/hora	M*	FG*	Via	km	Natureza
Abrantes	2010-01-24 19:10	0	1	EN2	387,900	Colisão tras. c/ outro veíc. mov.
Abrantes	2010-12-04 16:20	0	1	A23	42,000	Colisão tras. c/ outro veíc. mov.
Abrantes	2010-12-27 20:50	0	1	A23	44,700	Desp. c/transp.disp. ret. lateral
Abrantes	2010-10-15 18:30	0	1	EM547-1		Despiste com capotamento
Abrantes	2010-09-23 21:30	0	1	A23	37,657	Despiste simples
Abrantes	2010-08-22 10:20	0	1	EM - Estrada Municipal		Despiste s/ disp. retenção
Abrantes	2010-06-05 19:43	0	1	EN118		Despiste s/ disp. retenção
Abrantes	2010-03-03 21:00	1	0	A23	39,060	Colisão c/veic./obstá. f. rodagem
Abrantes	2010-03-05 13:47	0	2	EN358		Colisão frontal
Abrantes	2010-06-07 05:10	0	1	Avenida Dom João I 0		Colisão c/veic./obstá. f. rodagem
Abrantes	2010-04-26 16:50	0	1	Avenida Dom Manuel I .		Atropelamento com fuga
Alcanena	2010-08-21 09:40	0	1	A1	97,700	Despiste s/ disp. retenção
Alcanena	2010-08-25 16:45	0	1	EM513-3		Colisão lat. c/outro veíc. mov.
Alcanena	2010-01-16 17:30	0	1	R PRINCIPAL		Colisão lat. c/outro veíc. mov.
Alcanena	2010-07-30 12:50	0	1	A1	99,990	Despiste com capotamento
Alcanena	2010-07-01 00:40	0	1	EN365-4	26,400	Colisão frontal
Alcanena	2010-05-08 07:30	0	1	EM594-1		Despiste com capotamento
Alcanena	2010-06-20 10:30	0	1	A. José António Carvalho - MINDE		Despiste s/ disp. retenção
Alcanena	2010-04-18 16:00	0	1	A1	94,100	Despiste com capotamento
Almeirim	2010-08-12 09:10	0	1	EST VELHA DOS PAÇOS 209		Colisão tras. c/ outro veíc. mov.
Almeirim	2010-06-29 13:10	1	0	Cruz. R.Marechal Crav. Lopes c/ R Paço		Colisão lat. c/outro veíc. mov.
Almeirim	2010-06-27 20:20	0	1	EN114	80,700	Despiste c/col. c/veic. imobil./obst.
Almeirim	2010-06-05 15:30	0	1	EN118	63,000	Despiste com capotamento
Almeirim	2010-10-16 19:15	0	2	EM578		Colisão frontal
Almeirim	2010-05-24 09:50	0	1	EN114	78,100	Desp. c/transp.disp. ret. lateral
Almeirim	2010-05-18 11:00	1	0	R Moinho de Vento - PAÇO NEGRO		Despiste simples
Almeirim	2010-11-24 06:40	0	1	LG GUILHERME ALVES BOTAS 5		Colisão frontal
Almeirim	2010-02-16 20:30	0	1	EN118	66,200	Despiste simples
Almeirim	2010-12-09 15:30	1	0	EN118	67,475	Colisão lat. c/outro veíc. mov.
Almeirim	2010-01-07 02:15	0	2	EN368	2,400	Despiste com capotamento
Almeirim	2010-03-14 23:10	0	1	EN118	67,880	Desp. c/transp.disp. ret. lateral
Almeirim	2010-11-12 19:30	1	0	EM577		Despiste com capotamento
Almeirim	2010-11-11 14:40	1	0	EM584		Colisão frontal
Almeirim	2010-04-13 11:25	1	0	R SALVATERRA		Atropelamento de peões
Almeirim	2010-03-29 23:15	0	1	R FREI ANDRADE		Despiste c/col. c/veic. imobil./obst.
Alpiarca	2010-02-14 18:20	0	1	R CASTELAO ALMEIDA		Colisão lat. c/outro veíc. mov.
Alpiarca	2010-08-10 18:45	0	1	EM1370-1		Despiste com capotamento
Alpiarca	2010-03-24 09:30	2	0	EN118	85,060	Despiste simples
Alpiarca	2010-08-31 09:50	0	1	R CASTELÃO DE ALMEIDA		Colisão frontal
Benavente	2010-01-14 19:00	0	1	EN118	30,500	Colisão lat. c/outro veíc. mov.
Benavente	2010-12-21 10:40	0	1	EN118	29,800	Colisão lat. c/outro veíc. mov.
Benavente	2010-03-26 08:45	0	1	EM515	12,600	Colisão lat. c/outro veíc. mov.
Benavente	2010-04-30 11:00	0	1	R JOAO SABINO ALMEIDA 2		Colisão frontal
Benavente	2010-04-17 02:30	1	1	EM1188	8,000	Colisão lat. c/outro veíc. mov.
Benavente	2010-04-12 07:45	1	0	EN118	25,500	Colisão lat. c/outro veíc. mov.
Benavente	2010-03-07 22:05	0	1	EN118	41,600	Colisão com outras situações
Benavente	2010-02-18 07:00	1	0	EN10	107,000	Atropelamento de peões
Benavente	2010-05-28 16:15	0	1	EN118	41,980	Atropelamento de peões
Benavente	2010-07-20 22:45	0	1	EN118-1	7,100	Colisão frontal
Benavente	2010-06-02 11:10	0	1	EN118	41,303	Colisão frontal
Benavente	2010-06-05 22:10	0	4	EM - Estrada Municipal		Colisão lat. c/outro veíc. mov.
Benavente	2010-06-11 22:17	0	1	EN118-1	9,150	Atropelamento de animais

* M=mortos; FG=feridos graves

Concelho	Datahora	M*	FG*	Via	km	Natureza
Benavente	2010-08-07 15:15	0	1	EST DE POUCAS		Colisão frontal
Benavente	2010-08-08 13:45	0	1	EN118	18,500	Despiste simples
Benavente	2010-08-29 22:11	0	1	EN118	35,150	Despiste simples
Benavente	2010-08-15 23:50	0	1	EN118-1	1,300	Despiste simples
Benavente	2010-08-15 20:20	0	1	EN118-1	13,000	Colisão com outras situações
Benavente	2010-07-31 09:00	0	1	R ZAMBUJEIRO		Despiste simples
Benavente	2010-09-22 21:45	0	1	EN119	12,500	Despiste com capotamento
Benavente	2010-09-30 11:00	1	0	EN10	100,700	Despiste simples
Benavente	2010-09-03 17:20	0	1	EN118	39,800	Colisão tras. c/ outro veíc. mov.
Benavente	2010-09-05 14:25	1	0	EST FONTAINHAS		Despiste s/ disp. retenção
Benavente	2010-10-08 16:10	0	1	EN118	16,400	Colisão com outras situações
Benavente	2010-10-22 06:10	1	0	EN118	30,500	Colisão lat. c/outro veíc. mov.
Benavente	2010-01-16 22:00	0	1	AV DR FR. JOSE CALHEIROS LOPES		Despiste simples
Cartaxo	2010-08-14 00:40	1	0	EST DOS LUIZES		Colisão frontal
Cartaxo	2010-04-24 13:05	0	1	Rua Doutor Júlio Montez 0		Despiste s/ disp. retenção
Cartaxo	2010-03-25 14:00	0	1	EN3	28,100	Colisão lat. c/outro veíc. mov.
Cartaxo	2010-06-05 15:35	0	2	EN365-2	2,500	Colisão frontal
Cartaxo	2010-06-16 15:20	0	1	VAR - Variante		Colisão c/veic./obstá. f. rodagem
Cartaxo	2010-02-23 07:45	0	5	EN3	21,100	Colisão lat. c/outro veíc. mov.
Cartaxo	2010-07-16 21:05	0	1	R 25 ABRIL 37		Despiste simples
Chamusca	2010-10-23 18:50	1	0	EM574	4,550	Despiste com capotamento
Chamusca	2010-11-24 17:45	0	1	EN118	101,900	Colisão lat. c/outro veíc. mov.
Chamusca	2010-10-02 13:40	0	1	EN243	46,200	Despiste com capotamento
Constancia	2010-02-13 14:10	0	1	EN3	99,680	Colisão lat. c/outro veíc. mov.
Coruche	2010-11-21 13:00	0	1	EM1436		Colisão lat. c/outro veíc. mov.
Coruche	2010-12-17 19:30	1	0	R DA ESCOLA E M A		Colisão com outras situações
Coruche	2010-11-20 18:15	0	1	EM590		Colisão lat. c/outro veíc. mov.
Coruche	2010-10-02 05:30	0	1	EN251	17,100	Despiste com capotamento
Coruche	2010-09-17 17:00	0	1	EN119	35,969	Despiste simples
Coruche	2010-08-26 15:10	1	0	EN251	47,000	Colisão tras. c/ outro veíc. mov.
Coruche	2010-06-28 11:10	0	4	EN251	51,250	Colisão frontal
Coruche	2010-06-09 10:47	1	0	EST DOS ALEMAES - FAZ. FIGUEIRAS		Colisão frontal
Coruche	2010-05-16 17:30	0	1	R ANTONIO FERREIRA ROQUETE		Colisão lat. c/outro veíc. mov.
Coruche	2010-04-12 07:00	1	0	EN119	38,700	Colisão frontal
Coruche	2010-04-25 05:30	0	1	EN119	35,300	Despiste c/col. c/veic. imobil./obst.
Coruche	2010-12-06 12:45	0	1	EN119	31,110	Colisão lat. c/outro veíc. mov.
Coruche	2010-01-18 09:35	0	1	R AGULADA CIMA		Despiste simples
Coruche	2010-03-11 16:30	0	1	EN114	112,000	Colisão lat. c/outro veíc. mov.
Entroncamento	2010-11-18 07:10	1	0	Avª Dr. José Eduardo Vitor das Neves 0		Atropelamento de peões
Entroncamento	2010-08-06 15:10	1	0	Rua Doutor Francisco Sá Carneiro s/no		Despiste simples
Entroncamento	2010-06-14 16:50	0	1	Rua Fernando Pessoa s/no		Despiste com capotamento
F. do Zezere	2010-06-03 18:30	0	1	R JOAO SOUSA GODINHO		Despiste c/col. c/veic. imobil./obst.
F. do Zezere	2010-09-01 15:50	0	2	EM238		Atropelamento de peões
F. do Zezere	2010-09-19 17:25	0	3	R DA IGREJA		Colisão lat. c/outro veíc. mov.
F. do Zezere	2010-06-29 16:50	0	1	EM530		Despiste simples
Golegã	2010-01-15 08:00	0	1	EN243	41,900	Colisão frontal
Golegã	2010-10-20 12:40	0	1	EN365	76,100	Colisão frontal
Golegã	2010-06-27 19:30	0	1	EM585		Despiste com capotamento
Golegã	2010-07-12 13:08	0	1	LG IMACULADA CONCEIÇÃO		Atropelamento de peões
Mação	2010-02-04 21:00	0	1	EN3-12	3,600	Colisão lat. c/outro veíc. mov.
Mação	2010-03-13 22:00	0	1	EM548		Despiste simples
Ourem	2010-01-15 10:30	0	1	EN356	43,000	Atropelamento de peões
Ourem	2010-12-11 09:10	0	1	ER349	49,900	Colisão frontal
Ourem	2010-02-01 07:30	0	1	A1	112,575	Despiste simples
Ourem	2010-02-14 19:45	0	1	EN357	9,300	Colisão frontal

* M=mortos; FG=feridos graves

Concelho	Datahora	M*	FG*	Via	km	Natureza
Ourem	2010-07-11 19:00	0	1	EM - Estrada Municipal		Despiste c/col. c/veic. imobil./obst.
Ourem	2010-06-09 08:50	1	0	EN113	21,900	Despiste simples
Ourem	2010-06-14 20:15	0	1	R PRINCIPAL 10		Atropelamento de peões
Ourem	2010-06-22 20:00	0	1	EN356	58,300	Colisão lat. c/outro veic. mov.
Ourem	2010-08-18 08:00	0	1	EN357	10,300	Despiste com capotamento
Ourem	2010-08-27 19:30	0	1	AV BEATO NUNO		Atropelamento de peões
Ourem	2010-07-30 23:30	0	1	EM - Estrada Municipal		Despiste com capotamento
Ourem	2010-09-20 16:35	0	1	EN113	30,400	Despiste simples
Ourem	2010-09-28 20:00	0	1	EN357	15,000	Colisão tras. c/ outro veic. mov.
Ourem	2010-09-18 12:30	0	1	AV D JOSÉ ALVES CORREIA DA SILVA		Atropelamento de peões
Ourem	2010-12-30 15:30	0	2	Avenida dos Bombeiros Voluntários		Colisão lat. c/outro veic. mov.
Ourem	2010-10-17 10:30	0	1	EM1007		Despiste c/col. c/veic. imobil./obst.
Ourem	2010-11-19 17:08	0	1	EN356	50,200	Colisão lat. c/outro veic. mov.
Ourem	2010-11-21 05:30	0	1	EN349	57,300	Despiste simples
Ourem	2010-12-16 12:00	0	1	EN349	51,730	Colisão lat. c/outro veic. mov.
Ourem	2010-12-04 21:30	0	2	ESTRADA DOS VALINHOS		Despiste c/col. c/veic. imobil./obst.
Ourem	2010-04-30 22:40	0	2	EN356	50,990	Colisão tras. c/ outro veic. mov.
Rio Maior	2010-01-07 16:00	0	1	EM583		Atropelamento de peões
Rio Maior	2010-04-12 07:20	0	1	LG IGREJA		Despiste simples
Rio Maior	2010-04-25 03:20	0	2	EN361	46,100	Despiste simples
Rio Maior	2010-05-17 12:15	0	1	ROTUNDA DO GATO PRETO		Colisão lat. c/outro veic. mov.
Rio Maior	2010-05-07 13:21	1	0	EM583		Despiste c/col. c/veic. imobil./obst.
Rio Maior	2010-05-08 15:05	0	1	EN361	46,400	Despiste c/col. c/veic. imobil./obst.
Rio Maior	2010-06-09 08:30	0	1	IC2	78,300	Colisão c/veic./obstá. f. rodagem
Rio Maior	2010-08-26 20:55	0	1	EM508		Despiste simples
Rio Maior	2010-09-11 20:15	0	1	R JOAQUIM FERREIRA		Colisão frontal
Rio Maior	2010-09-12 18:20	0	1	EM - Estrada Municipal		Despiste s/ disp. retenção
Rio Maior	2010-11-09 21:50	0	1	EN1	70,060	Colisão frontal
Rio Maior	2010-11-01 03:45	1	0	EM508		Despiste simples
Rio Maior	2010-11-27 19:25	0	1	EN361	41,550	Despiste simples
Rio Maior	2010-12-20 15:10	1	0	AV PORTUGAL		Atropelamento de peões
Rio Maior	2010-12-13 11:05	0	1	AV PAULO VI		Atropelamento de peões
Rio Maior	2010-12-14 08:15	0	1	AV DR MARIO SOARES - RIO MAIOR		Atropelamento de peões
Salv. de Magos	2010-09-22 00:03	0	1	EN118	57,700	Colisão tras. c/ outro veic. mov.
Salv. de Magos	2010-03-10 22:04	0	1	EN367	1,400	Colisão frontal
Salv. de Magos	2010-12-21 17:00	0	1	EM581	2,200	Colisão frontal
Salv. de Magos	2010-02-21 12:40	1	0	EN118	59,500	Colisão lat. c/outro veic. mov.
Salv. de Magos	2010-04-22 19:48	0	1	R CACHORRO		Despiste s/ disp. retenção
Salv. de Magos	2010-09-14 22:00	0	1	EN114-3	18,900	Colisão frontal
Salv. de Magos	2010-09-06 17:00	0	2	R 25 ABRIL		Despiste com capotamento
Salv. de Magos	2010-02-14 20:40	1	0	EN118	51,200	Despiste simples
Salv. de Magos	2010-02-13 14:10	1	0	EN114-3	24,850	Colisão frontal
Salv. de Magos	2010-08-12 18:00	1	0	EN367	3,900	Colisão com outras situações
Santarém	2010-05-14 08:50	0	1	EN114	70,200	Atropelamento de peões
Santarém	2010-02-21 16:47	0	1	A1	76,824	Desp. c/transp.disp. ret. lateral
Santarém	2010-04-06 20:42	1	0	Rua Nossa Senhora da Conceição 0		Despiste c/col. c/veic. imobil./obst.
Santarém	2010-03-10 17:20	0	1	Avenida Nossa Senhora de Fátima 8		Colisão lat. c/outro veic. mov.
Santarém	2010-04-26 09:58	0	1	Avª. Afonso Henriques 55		Atropelamento de peões
Santarém	2010-06-22 13:05	1	0	Largo Infante Santo 0		Atropelamento de peões
Santarém	2010-05-02 03:45	2	0	A1	58,670	Despiste simples
Santarém	2010-08-16 04:10	0	1	R Alex Herculano/Avª. B. Santareno 01		Despiste s/ disp. retenção
Santarém	2010-07-06 04:50	1	0	A1	78,037	Despiste com capotamento
Santarém	2010-07-15 14:30	0	1	R RIO DAS PATAS		Colisão frontal
Santarém	2010-10-06 08:10	0	1	Rua Actriz Alda Rodrigues 2		Atropelamento de peões

* M=mortos; FG=feridos graves

Concelho	Datahora	M*	FG*	Via	km	Natureza
Santarém	2010-06-03 03:30	1	0	A1	56,900	Despiste com capotamento
Santarém	2010-12-10 07:10	0	1	EN362	42,200	Colisão lat. c/outra veíc. mov.
Santarém	2010-06-23 07:50	0	1	EN362	27,500	Colisão frontal
Santarém	2010-08-24 18:05	0	2	A1	82,500	Despiste com capotamento
Santarém	2010-08-17 15:15	0	3	A1	87,820	Despiste c/col. c/veíc. imobil./obst.
Santarém	2010-08-20 20:30	0	1	R AMIEIROS		Despiste simples
Santarém	2010-07-22 01:00	0	1	EN3	33,000	Despiste com capotamento
Santarém	2010-09-13 10:30	0	1	Rua Actriz Alda Rodrigues N.o 6		Atropelamento de peões
Santarém	2010-03-18 14:20	0	1	EN3	33,000	Colisão frontal
Santarém	2010-03-23 09:40	0	1	Av. Bernardo Santareno Hosp.S		Atropelamento de peões
Santarém	2010-11-06 18:30	0	1	EN3	35,700	Colisão frontal
Santarém	2010-11-26 07:05	0	1	Rua Alexandre Herculano 58		Atropelamento de peões
Santarém	2010-09-04 05:05	0	1	R DA PICARO		Despiste com capotamento
Santarém	2010-09-05 16:10	0	1	EN362	45,100	Despiste com capotamento
Santarém	2010-09-05 05:05	0	1	R CIDADE SANTAREM 15		Despiste com capotamento
Santarém	2010-09-18 16:00	0	1	EN362	29,940	Colisão lat. c/outra veíc. mov.
Santarém	2010-10-01 17:35	0	2	EM567		Colisão frontal
Santarém	2010-10-22 15:50	0	2	A1	74,700	Colisão tras. c/ outra veíc. mov.
Santarém	2010-12-19 05:40	0	2	Rua Cidade Santarém 11		Despiste c/col. c/veíc. imobil./obst.
Santarém	2010-11-20 21:00	0	2	R PRINCIPAL		Despiste c/ disp. retenção
Santarém	2010-02-07 18:20	0	1	R QUINTINHA		Despiste simples
Santarém	2010-02-01 09:45	0	2	EM - Estrada Municipal		Colisão frontal
Santarém	2010-02-03 23:15	0	1	EM567		Despiste com capotamento
Santarém	2010-03-07 17:00	0	1	A1	72,800	Colisão lat. c/outra veíc. mov.
Santarém	2010-03-06 15:20	0	1	R 1 JUNHO		Desp. c/transp.disp. ret. lateral
Santarém	2010-04-22 16:00	0	1	EM - Estrada Municipal		Despiste simples
Santarém	2010-06-10 04:50	0	2	EN3	4,000	Despiste c/col. c/veíc. imobil./obst.
Santarém	2010-03-27 18:15	0	1	Estrada de S. Domingos 0		Colisão frontal
Santarém	2010-05-03 16:24	0	1	Avenida António Maria Batista 40		Colisão frontal
Santarém	2010-01-10 20:00	0	1	R 12 JANEIRO 74		Despiste c/col. c/veíc. imobil./obst.
Santarém	2010-06-12 19:45	0	1	R S SIMÃO-Comeiras de Baixo Achete		Despiste c/col. c/veíc. imobil./obst.
Santarém	2010-12-21 04:40	1	0	A1	79,700	Colisão c/veíc./obstá. f. rodagem
Santarém	2010-12-21 04:30	0	1	A1	79,700	Despiste simples
Sardoal	2010-08-13 09:23	2	3	EN2	380,000	Despiste com capotamento
Tomar	2010-08-13 11:15	0	1	Av. D Nuno Alvasres Pereira .		Despiste com capotamento
Tomar	2010-05-29 15:15	0	1	IC3	99,300	Colisão tras. c/ outra veíc. mov.
Tomar	2010-06-05 07:40	0	1	EM558-1		Colisão lat. c/outra veíc. mov.
Tomar	2010-07-17 06:00	0	1	R PRINCIPAL		Colisão frontal
Tomar	2010-05-09 20:05	0	1	. 49		Atropelamento com fuga
Tomar	2010-12-29 07:00	1	0	R SAUDADE		Despiste c/col. c/veíc. imobil./obst.
Tomar	2010-10-04 12:25	0	1	R PRINCIPAL		Colisão frontal
Tomar	2010-08-15 21:45	1	0	EN110	106,700	Despiste simples
Tomar	2010-01-08 16:40	0	2	. 22		Colisão lat. c/outra veíc. mov.
Torres Novas	2010-10-23 08:15	0	1	EM557		Despiste com capotamento
Torres Novas	2010-12-07 18:30	0	1	EN3		Atropelamento de peões
Torres Novas	2010-11-08 18:10	0	1	EN243	35,000	Atropelamento de peões
Torres Novas	2010-11-11 18:45	0	1	EN243	37,000	Colisão frontal
Torres Novas	2010-11-02 19:30	1	0	EN243		Atropelamento de peões
Torres Novas	2010-11-22 16:35	0	2	A23	8,200	Colisão choque em cadeia
Torres Novas	2010-04-05 07:10	1	0	EN349	76,000	Colisão frontal
Torres Novas	2010-06-21 00:15	0	1	EN243	34,000	Despiste simples
Torres Novas	2010-06-19 18:35	0	1	A23	5,500	Despiste simples
Torres Novas	2010-07-17 19:15	0	1	EN358		Despiste com capotamento
Torres Novas	2010-07-12 18:01	1	0	EN3	67,500	Colisão frontal

* M=mortos; FG=feridos graves

Concelho	Data hora	M*	FG*	Via	km	Natureza
Torres Novas	2010-07-04 14:30	0	1	EN349	63,480	Colisão frontal
Torres Novas	2010-07-17 14:30	0	1	EN349		Colisão tras. c/ outro veíc. mov.
Torres Novas	2010-02-14 02:18	0	1	Estrada da Sapeira 00		Despiste com capotamento
Torres Novas	2010-03-31 13:50	0	1	R CASAIS NOVOS		Colisão frontal
Torres Novas	2010-02-26 11:10	0	1	Avª. 8 de Julho S/N		Colisão frontal
V.N. Barquinha	2010-02-04 15:06	0	1	A23	18,200	Colisão lat. c/outro veíc. mov.
V.N. Barquinha	2010-11-11 06:40	1	0	EM - Estrada Municipal		Despiste simples
V.N. Barquinha	2010-07-13 13:30	2	2	A23	17,890	Despiste com capotamento
		48	218			

* M=mortos; FG=feridos graves

UTENTES

1. Vítimas segundo a categoria de utentes

	Vítimas mortais		Feridos graves		Feridos leves		Total de vítimas	
		%		%		%		%
Condutores	37	77,1	149	68,3	1517	63,9	1703	64,5
Passageiros	5	10,4	45	20,6	714	30,1	764	29,0
Peões	6	12,5	24	11,0	142	6,0	172	6,5
Total	48	100,0	218	100,0	2373	100,0	2639	100,0

2. Vítimas segundo a categoria de veículo

	Vítimas mortais		Feridos graves		Feridos leves		Total de vítimas	
		%		%		%		%
Peões	6	12,5	24	11,0	142	6,0	172	6,5
Veíc. ligeiros*	30	62,5	132	60,6	1716	72,3	1878	71,2
Veíc. Pesados*	1	2,1	5	2,3	53	2,2	59	2,2
Velocípedes*	1	2,1	6	2,8	63	2,7	70	2,7
Ciclomotores*	4	8,3	27	12,4	226	9,5	257	9,7
Motociclos*	5	10,4	21	9,6	137	5,8	163	6,2
Outros	1	2,1	3	1,4	36	1,5	40	1,5
Total	48	100,0	218	100,0	2373	100,0	2639	100,0

* Condutores e passageiros

3. Vítimas segundo o grupo etário

	Vítimas mortais		Feridos graves		Feridos leves		Total de vítimas	
		%		%		%		%
<=14	0	0,0	13	6,0	178	7,5	191	7,2
15-19	0	0,0	14	6,4	153	6,4	167	6,3
20-24	5	10,4	17	7,8	262	11,0	284	10,8
25-29	6	12,5	18	8,3	205	8,6	229	8,7
30-34	7	14,6	24	11,0	239	10,1	270	10,2
35-39	3	6,3	25	11,5	218	9,2	246	9,3
40-44	4	8,3	22	10,1	187	7,9	213	8,1
45-49	5	10,4	14	6,4	184	7,8	203	7,7
50-54	2	4,2	13	6,0	174	7,3	189	7,2
55-59	0	0,0	11	5,0	129	5,4	140	5,3
60-64	4	8,3	9	4,1	113	4,8	126	4,8
65-69	3	6,3	9	4,1	89	3,8	101	3,8
70-74	1	2,1	11	5,0	105	4,4	117	4,4
>=75	8	16,7	18	8,3	136	5,7	162	6,1
Não def.	0	0,0	0	0,0	1	0,0	1	0,0
Total	48	100,0	218	100,0	2373	100,0	2639	100,0

