



AUTORIDADE NACIONAL
SEGURANÇA RODOVIÁRIA

Distrito de Viseu

SINISTRALIDADE
ANO de 2010

Observatório de Segurança Rodoviária

ÍNDICE

DEFINIÇÕES.....	3
EVOLUÇÃO 2001-2010.....	4
1. Acidentes com vítimas.....	4
2. Vítimas.....	5
ACIDENTES E VÍTIMAS.....	6
1. Acidentes e vítimas: 2009/2010.....	6
2. Acidentes e vítimas por mês.....	6
3. Acidentes e vítimas segundo o dia da semana.....	7
4. Acidentes e vítimas segundo as condições de luminosidade.....	7
5. Acidentes e vítimas segundo a hora do dia.....	7
6. Acidentes e vítimas segundo os factores atmosféricos.....	8
7. Acidentes e vítimas segundo a natureza do acidente.....	8
8. Acidentes e vítimas segundo a localização.....	9
9. Acidentes e vítimas segundo o tipo de via.....	9
10. Acidentes e vítimas segundo o concelho.....	10
11. Listagem dos acidentes com mortos e/ou feridos graves.....	11
UTENTES.....	14
1. Vítimas segundo a categoria de utentes.....	14
2. Vítimas segundo a categoria de veículo.....	14
3. Vítimas segundo o grupo etário.....	14

DEFINIÇÕES

Acidente

Ocorrência na via pública ou que nela tenha origem envolvendo pelo menos um veículo, do conhecimento das entidades fiscalizadoras (GNR, GNR/BT e PSP) e da qual resultem vítimas e/ou danos materiais.

Acidentes com vítimas

Acidente do qual resulte pelo menos uma vítima.

Acidente mortal

Acidente do qual resulte pelo menos um morto.

Acidentes com feridos graves

Acidente do qual resulte pelo menos um ferido grave, não tendo ocorrido qualquer morte.

Acidentes com feridos leves

Acidente do qual resulte pelo menos um ferido leve e em que não se tenham registado mortos nem feridos graves.

Vítima

Ser humano que em consequência de acidente sofra danos corporais.

Morto ou vítima mortal

Vítima de acidente cujo óbito ocorra no local do acidente ou no seu percurso até à unidade de saúde.

Ferido grave

Vítima de acidente cujos danos corporais obriguem a um período de hospitalização superior a 24 horas.

Ferido leve

Vítima de acidente que não seja considerada ferida grave.

Condutor

Pessoa que detém o comando de um veículo ou animal na via pública.

Passageiro

Pessoa afecta a um veículo na via pública e que não seja condutora.

Peão

Pessoa que transita na via pública a pé e em locais sujeitos à legislação rodoviária. Consideram-se ainda peões todas as pessoas que conduzam à mão velocípedes ou ciclomotores de duas rodas sem carro atrelado ou carros de crianças ou de deficientes físicos.

Índice de gravidade

Número de mortos por 100 acidentes com vítimas.

Indicador de gravidade

$IG = 100 \times M + 10 \times FG + 3 \times FL$, em que M é o número de mortos, FG o de feridos graves e FL o de feridos leves.

Ponto negro

Lanço de estrada com o máximo de 200 metros de extensão, no qual se registou, pelo menos, 5 acidentes com vítimas, no ano em análise, e cuja soma de indicadores de gravidade é superior a 20.

EVOLUÇÃO 2001-2010

1. Acidentes com vítimas

	Acidentes com vítimas	Acidentes mortais	Acidentes c/ mortos e/ou f. graves	Índice de gravidade
2001	1107	50	165	6,1
2002	1703	49	152	3,0
2003	1724	51	196	3,8
2004	1613	46	160	3,2
2005	1520	46	170	3,3
2006	1570	43	164	3,1
2007	1413	35	129	2,8
2008	1436	28	127	2,0
2009	1475	27	107	2,0
2010	1409	27	112	1,9

Evolução dos acidentes com vítimas e acidentes mortais

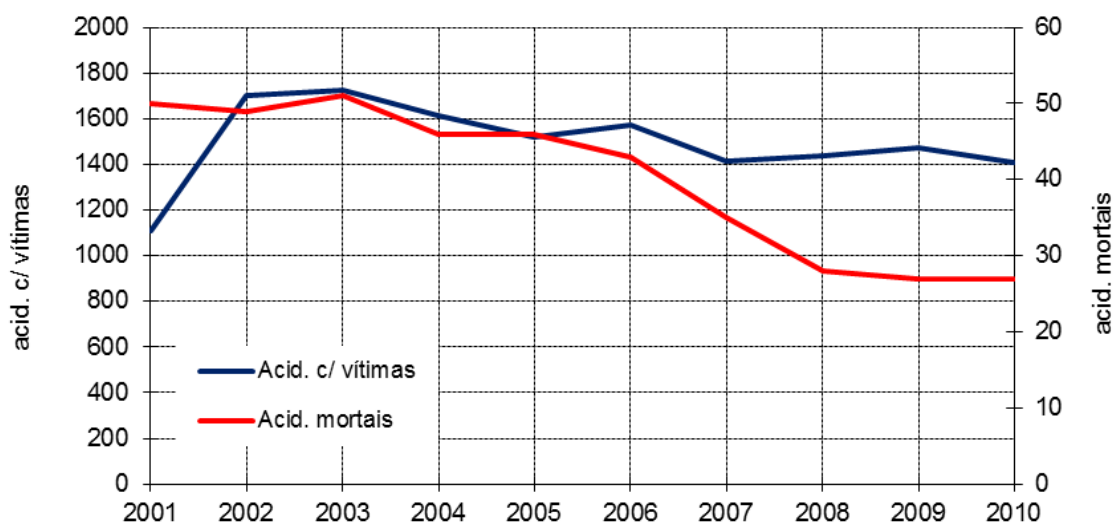

2. Vítimas

	Vítimas mortais	Feridos graves	Feridos leves	Total vítimas
2001	68	175	1445	1688
2002	51	140	2274	2465
2003	66	192	2186	2444
2004	52	157	2113	2322
2005	50	156	1903	2109
2006	48	170	1932	2150
2007	40	114	1763	1917
2008	29	122	1822	1973
2009	29	92	1873	1994
2010	27	111	1777	1915

Evolução das vítimas mortais e feridos graves

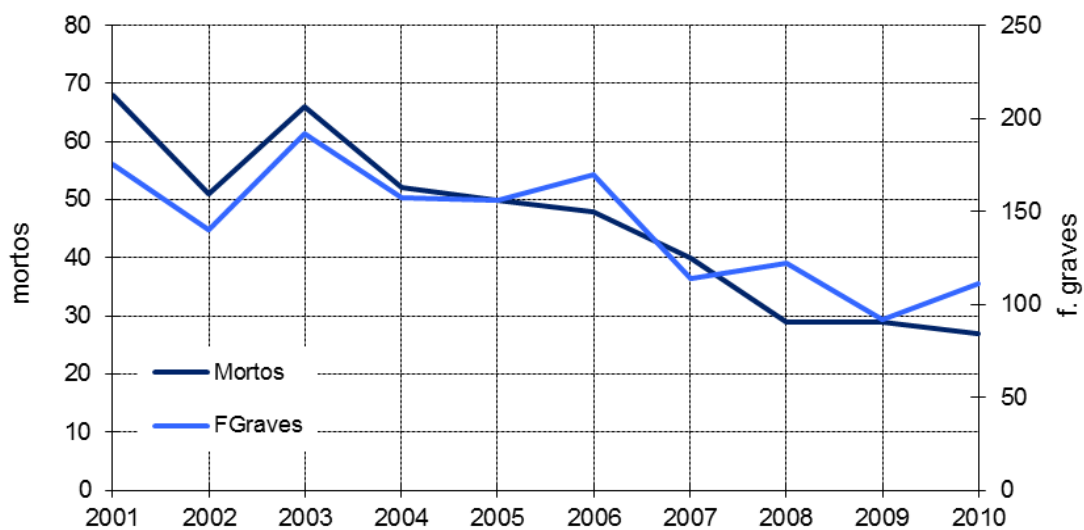

ACIDENTES E VÍTIMAS

1. Acidentes e vítimas: 2009/2010

	Acidentes c/ vítimas		Vítimas mortais		Feridos graves		Feridos leves		Total de vítimas		Índice de gravidade
		%*		%*		%*		%*		%*	
2009	1475		29		92		1873		1994		2,0
2010	1409	-4,7	27	-7,4	111	17,1	1777	-5,4	1915	-4,1	1,9

* Variação relativa ao ano anterior

2. Acidentes e vítimas por mês

	Acidentes c/ vítimas		Vítimas mortais		Feridos graves		Feridos leves		Total de vítimas		Índice de gravidade
		%		%		%		%		%	
Jan	118	8,4	3	11,1	5	4,5	144	8,1	152	7,9	2,5
Fev	93	6,6	0	0,0	11	9,9	121	6,8	132	6,9	0,0
Mar	98	7,0	2	7,4	6	5,4	119	6,7	127	6,6	2,0
Abr	115	8,2	2	7,4	6	5,4	146	8,2	154	8,0	1,7
Mai	114	8,1	2	7,4	3	2,7	139	7,8	144	7,5	1,8
Jun	101	7,2	1	3,7	5	4,5	126	7,1	132	6,9	1,0
Jul	128	9,1	4	14,8	18	16,2	156	8,8	178	9,3	3,1
Ago	149	10,6	4	14,8	17	15,3	191	10,7	212	11,1	2,7
Set	106	7,5	0	0,0	5	4,5	138	7,8	143	7,5	0,0
Out	145	10,3	4	14,8	15	13,5	184	10,4	203	10,6	2,8
Nov	127	9,0	1	3,7	12	10,8	166	9,3	179	9,3	0,8
Dez	115	8,2	4	14,8	8	7,2	147	8,3	159	8,3	3,5
Total	1409	100,0	27	100,0	111	100,0	1777	100,0	1915	100,0	1,9

3. Acidentes e vítimas segundo o dia da semana

	Acidentes c/ vítimas		Vítimas mortais		Feridos graves		Feridos leves		Total de vítimas		Índice de gravidade
		%		%		%		%		%	
2ªFeira	221	15,7	6	22,2	21	18,9	251	14,1	278	14,5	2,7
3ªFeira	186	13,2	4	14,8	17	15,3	249	14,0	270	14,1	2,2
4ªFeira	180	12,8	3	11,1	8	7,2	237	13,3	248	13,0	1,7
5ªFeira	177	12,6	2	7,4	13	11,7	223	12,5	238	12,4	1,1
6ªFeira	234	16,6	3	11,1	11	9,9	285	16,0	299	15,6	1,3
Sábado	202	14,3	6	22,2	24	21,6	250	14,1	280	14,6	3,0
Domingo	209	14,8	3	11,1	17	15,3	282	15,9	302	15,8	1,4
Total	1409	100,0	27	100,0	111	100,0	1777	100,0	1915	100,0	1,9

4. Acidentes e vítimas segundo as condições de luminosidade

	Acidentes c/ vítimas		Vítimas mortais		Feridos graves		Feridos leves		Total de vítimas		Índice de gravidade
		%		%		%		%		%	
Dia	1039	73,7	18	66,7	75	67,6	1319	74,2	1412	73,7	1,7
Noite	323	22,9	8	29,6	33	29,7	404	22,7	445	23,2	2,5
Aurora ou crep.	46	3,3	1	3,7	3	2,7	53	3,0	57	3,0	2,2
Total⁽¹⁾	1409	100,0	27	100,0	111	100,0	1777	100,0	1915	100,0	1,9

⁽¹⁾ Inclui não definidos

5. Acidentes e vítimas segundo a hora do dia

	Acidentes c/ vítimas		Vítimas mortais		Feridos graves		Feridos leves		Total de vítimas		Índice de gravidade
		%		%		%		%		%	
00-03	49	3,5	0	0,0	7	6,3	65	3,7	72	3,8	0,0
03-06	41	2,9	1	3,7	2	1,8	54	3,0	57	3,0	2,4
06-09	150	10,6	3	11,1	6	5,4	185	10,4	194	10,1	2,0
09-12	229	16,3	1	3,7	8	7,2	287	16,2	296	15,5	0,4
12-15	246	17,5	10	37,0	17	15,3	308	17,3	335	17,5	4,1
15-18	316	22,4	4	14,8	34	30,6	409	23,0	447	23,3	1,3
18-21	274	19,4	6	22,2	32	28,8	333	18,7	371	19,4	2,2
21-24	104	7,4	2	7,4	5	4,5	136	7,7	143	7,5	1,9
Total	1409	100,0	27	100,0	111	100,0	1777	100,0	1915	100,0	1,9

6. Acidentes e vítimas segundo os factores atmosféricos

	Acidentes c/ vítimas		Vítimas mortais		Feridos graves		Feridos leves		Total de vítimas		Índice de gravidade
		%		%		%		%		%	
Bom tempo	1014	72,0	21	77,8	85	76,6	1265	71,2	1371	71,6	2,1
Chuva	369	26,2	6	22,2	26	23,4	478	26,9	510	26,6	1,6
Outros ⁽¹⁾	21	1,5	0	0,0	0	0,0	27	1,5	27	1,4	0,0
Total	1409	100,0	27	100,0	111	100,0	1777	100,0	1915	100,0	1,9

⁽¹⁾ Inclui granizo, neve, nevoeiro, nuvem de fumo e vento forte e não definidos

7. Acidentes e vítimas segundo a natureza do acidente

	Acidentes c/ vítimas		Vítimas mortais		Feridos graves		Feridos leves		Total de vítimas		Índ. grav.
		%		%		%		%		%	
Atropelamento	148	10,50	2	7,41	9	8,11	150	8,44	161	8,41	1,4
Atrop. com fuga	4	0,28	0	0,00	0	0,00	4	0,23	4	0,21	0,0
Atrop. de animais	7	0,50	0	0,00	0	0,00	7	0,39	7	0,37	0,0
Atrop. de peões	137	9,72	2	7,41	9	8,11	139	7,82	150	7,83	1,5
Colisão	625	44,36	12	44,44	61	54,95	872	49,07	945	49,35	1,9
Choque em cadeia	13	0,92	0	0,00	0	0,00	18	1,01	18	0,94	0,0
Colisão com fuga	6	0,43	0	0,00	0	0,00	7	0,39	7	0,37	0,0
Outras situações	18	1,28	1	3,70	1	0,90	20	1,13	22	1,15	5,6
Com veíc./obst.faixa rodag.	47	3,34	0	0,00	3	2,70	58	3,26	61	3,19	0,0
Colisão frontal	144	10,22	5	18,52	35	31,53	232	13,06	272	14,20	3,5
Colisão lateral	271	19,23	6	22,22	17	15,32	371	20,88	394	20,57	2,2
Colisão traseira	126	8,94	0	0,00	5	4,50	166	9,34	171	8,93	0,0
Despiste	636	45,14	13	48,15	41	36,94	755	42,49	809	42,25	2,0
Com capotamento	155	11,00	5	18,52	19	17,12	195	10,97	219	11,44	3,2
C/ colisão c/ veíc. imobil./obst.	55	3,90	2	7,41	1	0,90	70	3,94	73	3,81	3,6
Com dispositivo retenção	35	2,48	0	0,00	1	0,90	40	2,25	41	2,14	0,0
Despiste com fuga	2	0,14	0	0,00	0	0,00	2	0,11	2	0,10	0,0
C/ transp.disp. ret. lateral	20	1,42	1	3,70	1	0,90	29	1,63	31	1,62	5,0
Sem dispositivo retenção	37	2,63	1	3,70	0	0,00	46	2,59	47	2,45	2,7
Despiste simples	332	23,56	4	14,81	19	17,12	373	20,99	396	20,68	1,2
Total	1409	100,00	27	100,00	111	100,00	1777	100,00	1915	100,00	1,9

8. Acidentes e vítimas segundo a localização

	Acidentes c/ vítimas		Vítimas mortais		Feridos graves		Feridos leves		Total de vítimas		Índice de gravidade
		%		%		%		%		%	
Dentro localidades	841	59,7	13	48,1	53	47,7	1011	56,9	1077	56,2	1,55
Fora localidades	568	40,3	14	51,9	58	52,3	766	43,1	838	43,8	2,46
Total	1409	100,0	27	100,0	111	100,0	1777	100,0	1915	100,0	1,92

9. Acidentes e vítimas segundo o tipo de via

	Acidentes c/ vítimas		Vítimas mortais		Feridos graves		Feridos leves		Total de vítimas		Índice de gravidade
		%		%		%		%		%	
Auto-estrada	101	7,2	1	3,7	3	2,7	140	7,9	144	7,5	1,0
Arruamento	564	40,0	6	22,2	26	23,4	666	37,5	698	36,4	1,1
Estrada Municipal	200	14,2	7	25,9	25	22,5	245	13,8	277	14,5	3,5
Estrada Nacional	471	33,4	11	40,7	46	41,4	630	35,5	687	35,9	2,3
IC/IP	5	0,4	0	0,0	3	2,7	3	0,2	6	0,3	0,0
Outras ¹	68	4,8	2	7,4	8	7,2	93	5,2	103	5,4	2,9
Total	1409	100,0	27	100,0	111	100,0	1777	100,0	1915	100,0	1,9

⁽¹⁾ Inclui estradas regionais, florestais, pontes e restantes vias

10. Acidentes e vítimas segundo o concelho

	Acidentes c/ vítimas		Vítimas mortais		Feridos graves		Feridos leves		Total de vítimas		Índice de grav.
		%		%		%		%		%	
Armamar	15	1,1	0	0,0	1	0,9	21	1,2	22	1,1	0,0
Carregal do Sal	34	2,4	0	0,0	6	5,4	42	2,4	48	2,5	0,0
Castro Daire	46	3,3	5	18,5	7	6,3	65	3,7	77	4,0	10,9
Cinfães	40	2,8	1	3,7	8	7,2	45	2,5	54	2,8	2,5
Lamego	101	7,2	2	7,4	6	5,4	123	6,9	131	6,8	2,0
Mangualde	82	5,8	0	0,0	1	0,9	97	5,5	98	5,1	0,0
Moimenta da Beira	53	3,8	1	3,7	5	4,5	66	3,7	72	3,8	1,9
Mortágua	37	2,6	2	7,4	5	4,5	35	2,0	42	2,2	5,4
Nelas	79	5,6	1	3,7	6	5,4	95	5,3	102	5,3	1,3
Oliveira de Frades	46	3,3	0	0,0	0	0,0	62	3,5	62	3,2	0,0
Penalva do Castelo	23	1,6	0	0,0	0	0,0	34	1,9	34	1,8	0,0
Penedono	7	0,5	0	0,0	3	2,7	8	0,5	11	0,6	0,0
Resende	20	1,4	0	0,0	3	2,7	28	1,6	31	1,6	0,0
Santa Comba Dão	47	3,3	0	0,0	9	8,1	60	3,4	69	3,6	0,0
S. J. da Pesqueira	25	1,8	0	0,0	5	4,5	29	1,6	34	1,8	0,0
São Pedro do Sul	64	4,5	2	7,4	6	5,4	81	4,6	89	4,6	3,1
Satão	35	2,5	0	0,0	3	2,7	44	2,5	47	2,5	0,0
Sernancelhe	13	0,9	0	0,0	2	1,8	22	1,2	24	1,3	0,0
Tabuaço	13	0,9	0	0,0	0	0,0	17	1,0	17	0,9	0,0
Tarouca	23	1,6	0	0,0	0	0,0	31	1,7	31	1,6	0,0
Tondela	133	9,4	3	11,1	11	9,9	173	9,7	187	9,8	2,3
Vila Nova de Paiva	17	1,2	0	0,0	2	1,8	26	1,5	28	1,5	0,0
Viseu	399	28,3	9	33,3	16	14,4	503	28,3	528	27,6	2,3
Vouzela	57	4,0	1	3,7	6	5,4	70	3,9	77	4,0	1,8
TOTAL	1409	100,0	27	100,0	111	100,0	1777	100,0	1915	100,0	1,9

11. Listagem dos acidentes com mortos e/ou feridos graves

Concelho	Datahora	M*	FG*	Via	km	Natureza
Armamar	2010-05-08 13:00	0	1	EM520		Colisão frontal
Carregal do Sal	2010-02-16 19:57	0	4	EN234	71,380	Colisão frontal
Carregal do Sal	2010-02-11 16:20	0	1	IC12	14,238	Colisão tras. c/ outro veíc. mov.
Carregal do Sal	2010-07-30 18:20	0	1	Outra Via		Despiste simples
Castro Daire	2010-03-03 18:00	1	0	EN228	6,900	Colisão frontal
Castro Daire	2010-03-21 04:45	0	1	EN2	127,782	Despiste com capotamento
Castro Daire	2010-08-01 18:00	0	1	AV 25 DE JULHO		Despiste simples
Castro Daire	2010-12-28 05:30	0	1	EN321	57,300	Colisão frontal
Castro Daire	2010-12-27 15:30	1	0	EM - Estrada Municipal	0,001	Despiste com capotamento
Castro Daire	2010-11-30 11:20	0	1	A24	125,400	Colisão tras. c/ outro veíc. mov.
Castro Daire	2010-11-07 09:00	0	1	EN225	76,700	Despiste com capotamento
Castro Daire	2010-11-15 18:35	1	1	EN228	3,765	Colisão lat. c/outro veíc. mov.
Castro Daire	2010-08-02 01:15	0	1	EM - Estrada Municipal		Atropelamento de peões
Castro Daire	2010-07-20 13:30	1	0	R PRINCIPAL MÔES 28		Despiste c/col. c/veíc. imobil./obst.
Castro Daire	2010-07-15 12:30	1	0	EN225	70,600	Colisão frontal
Cinfães	2010-06-07 17:15	0	1	R STA BARBARA		Colisão c/veíc./obstá. f. rodagem
Cinfães	2010-07-30 16:45	0	1	EM1016		Colisão frontal
Cinfães	2010-12-04 13:40	1	3	EN222	71,950	Despiste com capotamento
Cinfães	2010-07-31 07:05	0	2	R IGREJA		Colisão frontal
Cinfães	2010-08-02 14:35	0	1	EM1016		Despiste com capotamento
Lamego	2010-08-03 18:15	0	1	Avenida D. Egas Moniz 000		Atropelamento de peões
Lamego	2010-07-11 02:00	0	1	Av. Reg. Infancia 9 00		Despiste simples
Lamego	2010-09-08 20:45	0	1	Avenida 5 de Outubro 0		Atropelamento de peões
Lamego	2010-07-05 17:10	0	1	EN222	130,200	Colisão frontal
Lamego	2010-09-14 17:51	0	1	R PD. ANTONIO DA SILVA		Despiste simples
Lamego	2010-07-15 20:10	0	1	EN222	121,410	Colisão lat. c/outro veíc. mov.
Lamego	2010-05-01 19:30	1	0	A24	99,600	Desp. c/transp.disp. ret. lateral
Lamego	2010-01-02 08:30	1	0	EM - Estrada Municipal		Despiste simples
Mangualde	2010-03-14 17:56	0	1	A25	106,500	Despiste com capotamento
M. da Beira	2010-10-16 19:50	0	1	EM514		Atropelamento de peões
M. da Beira	2010-07-01 19:00	0	1	R PROF CARDOSO INACIO		Colisão frontal
M. da Beira	2010-05-18 07:30	1	0	EM - Estrada Municipal		Despiste s/ disp. retenção
M. da Beira	2010-11-22 23:00	0	1	EN226	43,350	Despiste simples
M. da Beira	2010-08-21 18:00	0	1	EM514		Colisão frontal
M. da Beira	2010-08-28 17:05	0	1	EM - Estrada Municipal		Colisão tras. c/ outro veíc. mov.
Mortágua	2010-04-04 19:30	0	1	Outra Via		Despiste simples
Mortágua	2010-04-03 20:45	0	1	EM - Estrada Municipal		Colisão frontal
Mortágua	2010-04-11 00:35	0	2	EN234	47,100	Colisão frontal
Mortágua	2010-07-30 14:00	0	1	EF - Estrada Florestal		Colisão frontal
Mortágua	2010-10-17 13:40	1	0	EM - Estrada Municipal		Despiste com capotamento
Mortágua	2010-12-10 21:10	1	0	EM - Estrada Municipal	0,001	Despiste simples
Nelas	2010-01-31 11:20	0	1	IC12	21,200	Despiste com capotamento
Nelas	2010-10-30 16:05	1	4	EN231	10,600	Colisão lat. c/outro veíc. mov.
Nelas	2010-01-04 22:00	0	1	EN231	13,230	Despiste simples
Penedono	2010-02-08 17:30	0	2	EM506		Colisão frontal
Penedono	2010-03-22 10:05	0	1	EN229	14,750	Despiste simples
Resende	2010-05-22 12:27	0	1	EM - Estrada Municipal		Despiste com capotamento
Resende	2010-10-29 17:35	0	1	EM - Estrada Municipal		Colisão frontal
Resende	2010-06-05 19:40	0	1	EM - Estrada Municipal		Despiste com capotamento
S.Comba Dão	2010-09-22 16:30	0	1	EN2	206,000	Colisão com outras situações
S.Comba Dão	2010-01-07 18:15	0	1	IP3	81,300	Despiste com capotamento
S.Comba Dão	2010-06-03 15:20	0	1	EN234	63,600	Colisão lat. c/outro veíc. mov.

* M=mortos; FG=feridos graves

Concelho	Datahora	M*	FG*	Via	km	Natureza
S.Comba Dão	2010-10-06 07:15	0	1	EN2	207,650	Despiste simples
S.Comba Dão	2010-02-16 19:50	0	1	IC12	0,280	Desp. c/transp.disp. ret. lateral
S.Comba Dão	2010-09-11 21:30	0	1	EM - Estrada Municipal		Despiste simples
S.Comba Dão	2010-11-14 15:15	0	3	IP3	84,200	Despiste com capotamento
S.J. Pesqueira	2010-07-11 01:00	0	1	EM504	4,200	Colisão frontal
S.J. Pesqueira	2010-08-26 11:30	0	2	R BARREIRO		Colisão frontal
S.J. Pesqueira	2010-04-09 16:00	0	1	EM1121	2,300	Despiste com capotamento
S.J. Pesqueira	2010-07-25 14:20	0	1	EN222	171,100	Colisão lat. c/outro veíc. mov.
S.P. do Sul	2010-08-16 18:00	0	1	EM620		Colisão lat. c/outro veíc. mov.
S.P. do Sul	2010-12-27 19:00	0	1	EM1263	0,001	Despiste simples
S.P. do Sul	2010-06-01 07:55	0	1	EN227	66,610	Colisão frontal
S.P. do Sul	2010-04-11 15:14	1	0	EN16	70,900	Despiste c/col. c/veíc. imobil./obst.
S.P. do Sul	2010-04-01 13:25	0	1	EN228	62,350	Colisão c/veíc./obstá. f. rodagem
S.P. do Sul	2010-08-09 15:00	1	1	EM - Estrada Municipal		Despiste com capotamento
S.P. do Sul	2010-10-26 21:35	0	1	R 15 AGOSTO		Despiste simples
Satão	2010-01-19 17:40	0	1	EN229	50,050	Colisão lat. c/outro veíc. mov.
Satão	2010-03-31 12:45	0	1	EN229	55,650	Atropelamento de peões
Satão	2010-08-24 18:00	0	1	EN229	46,400	Despiste simples
Sernancelhe	2010-11-15 16:45	0	2	EM1202		Colisão lat. c/outro veíc. mov.
Tondela	2010-01-12 13:55	1	0	IP3	102,255	Colisão frontal
Tondela	2010-01-16 18:40	1	0	AV IGREJA 665		Atropelamento de peões
Tondela	2010-03-31 12:05	0	1	EM - Estrada Municipal		Colisão lat. c/outro veíc. mov.
Tondela	2010-03-30 21:00	0	1	EM - Estrada Municipal		Despiste simples
Tondela	2010-12-21 16:30	0	1	IP3	98,100	Colisão lat. c/outro veíc. mov.
Tondela	2010-02-26 19:00	0	1	EN337	38,300	Despiste simples
Tondela	2010-10-01 20:15	0	4	EN228	58,000	Colisão frontal
Tondela	2010-10-20 13:55	1	1	EN2	187,500	Colisão frontal
Tondela	2010-11-08 19:20	0	1	AV SALGUEIRAL		Colisão tras. c/ outro veíc. mov.
Tondela	2010-02-05 12:45	0	1	EM627		Colisão lat. c/outro veíc. mov.
V.N. de Paiva	2010-08-02 06:30	0	2	AV CP CORREIA CAMPOS		Colisão frontal
Viseu	2010-12-18 07:05	1	0	EN2	181,400	Colisão com outras situações
Viseu	2010-03-11 19:45	1	0	EN229	87,400	Atropelamento de peões
Viseu	2010-04-12 22:30	1	0	EN323	110,550	Colisão frontal
Viseu	2010-05-15 16:00	0	1	R LADEIRA STA BARBARA		Despiste simples
Viseu	2010-07-11 14:30	0	1	Rotunda de Santiago .		Despiste com capotamento
Viseu	2010-07-03 17:00	0	1	AV STO ANTONIO		Despiste simples
Viseu	2010-08-18 16:10	0	1	Viseu .		Atropelamento de peões
Viseu	2010-06-05 15:50	0	1	EN231	6,070	Colisão frontal
Viseu	2010-06-13 20:40	1	0	R da Urgeira NESPEREIRA		Colisão lat. c/outro veíc. mov.
Viseu	2010-10-11 15:15	0	1	Av. Infante Dom Henrique		Colisão lat. c/outro veíc. mov.
Viseu	2010-01-13 19:45	0	1	Estrada do Sátão 62		Atropelamento de peões
Viseu	2010-02-21 16:15	0	1	Av. Tem. Cor. Silva Simões .		Despiste simples
Viseu	2010-12-23 16:20	0	1	ESTRADA DE ALCAFACHE		Colisão c/veíc./obstá. f. rodagem
Viseu	2010-11-20 20:30	0	1	EN229	87,400	Colisão tras. c/ outro veíc. mov.
Viseu	2010-10-08 12:30	1	0	EN16	80,864	Despiste simples
Viseu	2010-12-25 01:00	0	1	Rua da Barroca 33		Despiste c/ disp. retenção
Viseu	2010-08-05 19:50	0	1	EN229	84,200	Atropelamento de peões
Viseu	2010-08-16 04:45	1	0	R DO OUTEIRO DA CRUZ		Despiste simples
Viseu	2010-08-16 12:40	1	0	IP5	88,400	Colisão lat. c/outro veíc. mov.
Viseu	2010-08-17 09:10	1	0	AV PRINCIPAL 119		Colisão lat. c/outro veíc. mov.
Viseu	2010-08-31 09:15	0	1	EN16	80,600	Colisão lat. c/outro veíc. mov.
Viseu	2010-07-26 20:10	0	1	R DAS CABECEIRAS		Despiste c/col. c/veíc. imobil./obst.
Viseu	2010-07-27 15:10	0	1	EN229	86,900	Colisão frontal
Viseu	2010-07-30 13:45	1	0	EST S FRANCISCO 13		Colisão lat. c/outro veíc. mov.
Viseu	2010-09-25 17:45	0	1	Estrada da Circunvalação .		Atropelamento de peões

* M=mortos; FG=feridos graves

Concelho	Datahora	M*	FG*	Via	km	Natureza
Vouzela	2010-10-30 11:40	0	1	EN16	66,950	Despiste com capotamento
Vouzela	2010-07-29 13:10	0	3	EN228	30,500	Colisão frontal
Vouzela	2010-08-23 18:00	0	1	EM1285		Despiste simples
Vouzela	2010-11-14 02:45	0	1	A25	53,900	Despiste com capotamento
Vouzela	2010-07-14 14:10	1	0	EM622		Despiste com capotamento
		27	111			

* M=mortos; FG=feridos graves

UTENTES

1. Vítimas segundo a categoria de utentes

	Vítimas mortais		Feridos graves		Feridos leves		Total de vítimas	
		%		%		%		%
Condutores	20	74,1	75	67,6	1097	61,7	1192	62,2
Passageiros	5	18,5	26	23,4	535	30,1	566	29,6
Peões	2	7,4	10	9,0	145	8,2	157	8,2
Total	27	100,0	111	100,0	1777	100,0	1915	100,0

2. Vítimas segundo a categoria de veículo

	Vítimas mortais		Feridos graves		Feridos leves		Total de vítimas	
		%		%		%		%
Peões	2	7,4	10	9,0	145	8,2	157	8,2
Veíc. ligeiros*	11	40,7	66	59,5	1294	72,8	1371	71,6
Veíc. Pesados*	1	3,7	1	0,9	26	1,5	28	1,5
Velocípedes*	4	14,8	3	2,7	27	1,5	34	1,8
Ciclomotores*	2	7,4	14	12,6	174	9,8	190	9,9
Motociclos*	5	18,5	17	15,3	99	5,6	121	6,3
Outros	2	7,4	0	0,0	12	0,7	14	0,7
Total	27	100,0	111	100,0	1777	100,0	1915	100,0

* Condutores e passageiros

3. Vítimas segundo o grupo etário

	Vítimas mortais		Feridos graves		Feridos leves		Total de vítimas	
		%		%		%		%
<=14	0	0,0	8	7,2	149	8,4	157	8,2
15-19	1	3,7	13	11,7	145	8,2	159	8,3
20-24	3	11,1	12	10,8	194	10,9	209	10,9
25-29	0	0,0	14	12,6	174	9,8	188	9,8
30-34	5	18,5	7	6,3	177	10,0	189	9,9
35-39	1	3,7	7	6,3	139	7,8	147	7,7
40-44	3	11,1	4	3,6	140	7,9	147	7,7
45-49	2	7,4	7	6,3	122	6,9	131	6,8
50-54	0	0,0	9	8,1	116	6,5	125	6,5
55-59	3	11,1	5	4,5	112	6,3	120	6,3
60-64	1	3,7	5	4,5	77	4,3	83	4,3
65-69	2	7,4	9	8,1	67	3,8	78	4,1
70-74	3	11,1	5	4,5	74	4,2	82	4,3
>=75	3	11,1	6	5,4	91	5,1	100	5,2
Não def.	0	0,0	0	0,0	0	0,0	0	0,0
Total	27	100,0	111	100,0	1777	100,0	1915	100,0

