



AUTORIDADE NACIONAL
SEGURANÇA RODOVIÁRIA

Distrito - AVEIRO

SINISTRALIDADE
Dez de 2011

Observatório de Segurança Rodoviária

ÍNDICE

DEFINIÇÕES	3
EVOLUÇÃO 2002-2011	4
1. Acidentes com vítimas	4
2. Vítimas	5
ACIDENTES E VÍTIMAS	6
1. Acidentes e vítimas 2002/2011.....	6
2. Acidentes e vítimas por mês	6
3. Acidentes e vítimas segundo o dia da semana	7
4. Acidentes e vítimas segundo as condições de luminosidade	7
5. Acidentes e vítimas segundo a hora do dia	7
6. Acidentes e vítimas segundo os factores atmosféricos	8
7. Acidentes e vítimas segundo a natureza do acidente	8
8. Acidentes e vítimas segundo a localização	9
9. Acidentes e vítimas segundo o tipo de via	9
10. Acidentes e vítimas segundo o concelho	10
UTENTES	11
1. Vítimas segundo a categoria de utentes	11
2. Vítimas segundo a categoria de veículo	11
3. Vítimas segundo o grupo etário	11
NOTAS	12
ANEXOS	13
Listagem dos acidentes com mortos e/ou feridos graves	12

DEFINIÇÕES

Acidente

Ocorrência na via pública ou que nela tenha origem envolvendo pelo menos um veículo em movimento, do conhecimento das entidades fiscalizadoras (GNR, GNR/BT e PSP) e da qual resultem vítimas e/ou danos materiais.

Acidentes com vítimas

Acidente do qual resulte pelo menos uma vítima.

Acidente mortal

Acidente do qual resulte pelo menos um morto.

Acidentes com feridos graves

Acidente do qual resulte pelo menos um ferido grave, não tendo ocorrido qualquer morte.

Acidentes com feridos leves

Acidente do qual resulte pelo menos um ferido leve e em que não se tenham registado mortos nem feridos graves.

Vítima

Ser humano que em consequência de acidente sofra danos corporais.

Morto/Vítima mortal (no local)

Vítima cujo óbito ocorra no local do acidente ou durante o percurso até à unidade de saúde.

Morto/Vítima mortal a 30 dias *

Vítima cujo óbito ocorra no período de 30 dias após o acidente.

Ferido grave

Vítima de acidente cujos danos corporais obriguem a um período de hospitalização superior a 24 horas e que não venha a falecer nos 30 dias após o acidente.

Ferido leve

Vítima de acidente que não seja considerada ferido grave e que não venha a falecer nos 30 dias após o acidente.

Condutor

Pessoa que detém o comando de um veículo ou animal na via pública.

Passageiro

Pessoa afectada a um veículo na via pública e que não seja condutora.

Peão

Pessoa que transita na via pública a pé e em locais sujeitos à legislação rodoviária. Consideram-se ainda peões todas as pessoas que conduzam à mão velocípedes ou ciclomotores de duas rodas sem carro atrelado ou carros de crianças ou de deficientes físicos.

Índice de gravidade

Número de mortos por 100 acidentes com vítimas.

Indicador de gravidade

$IG = 100 \times M + 10 \times FG + 3 \times FL$, em que M é o número de mortos, FG o de feridos graves e FL o de feridos leves.

Ponto negro

Lanço de estrada com o máximo de 200 metros de extensão, no qual se registou, pelo menos, 5 acidentes com vítimas, no ano em análise, e cuja soma de indicadores de gravidade é superior a 20.

* Em conformidade com o Despacho n.º27808/2009, de 31 de Dezembro, o número de "Mortos a 30 dias" assume um carácter definitivo no prazo de seis meses após a ocorrência do acidente.

EVOLUÇÃO 2002-2011

1. Acidentes com vítimas

	Acidentes c/ vítimas	Acidentes c/ mortos	Acidentes c/ mortos e/ou f. graves	Índice de gravidade
2002	3731	115	352	3,4
2003	3316	80	293	2,6
2004	3172	65	283	2,2
2005	3138	64	286	2,1
2006	3043	53	279	1,9
2007	2958	51	243	1,8
2008	2935	66	219	2,4
2009	2876	59	187	2,2
2010	2893	50	218	2,1
2011	2719	41	169	1,7

Evolução dos acidentes c/ vítimas e acidentes c/ mortos e/ou f. graves

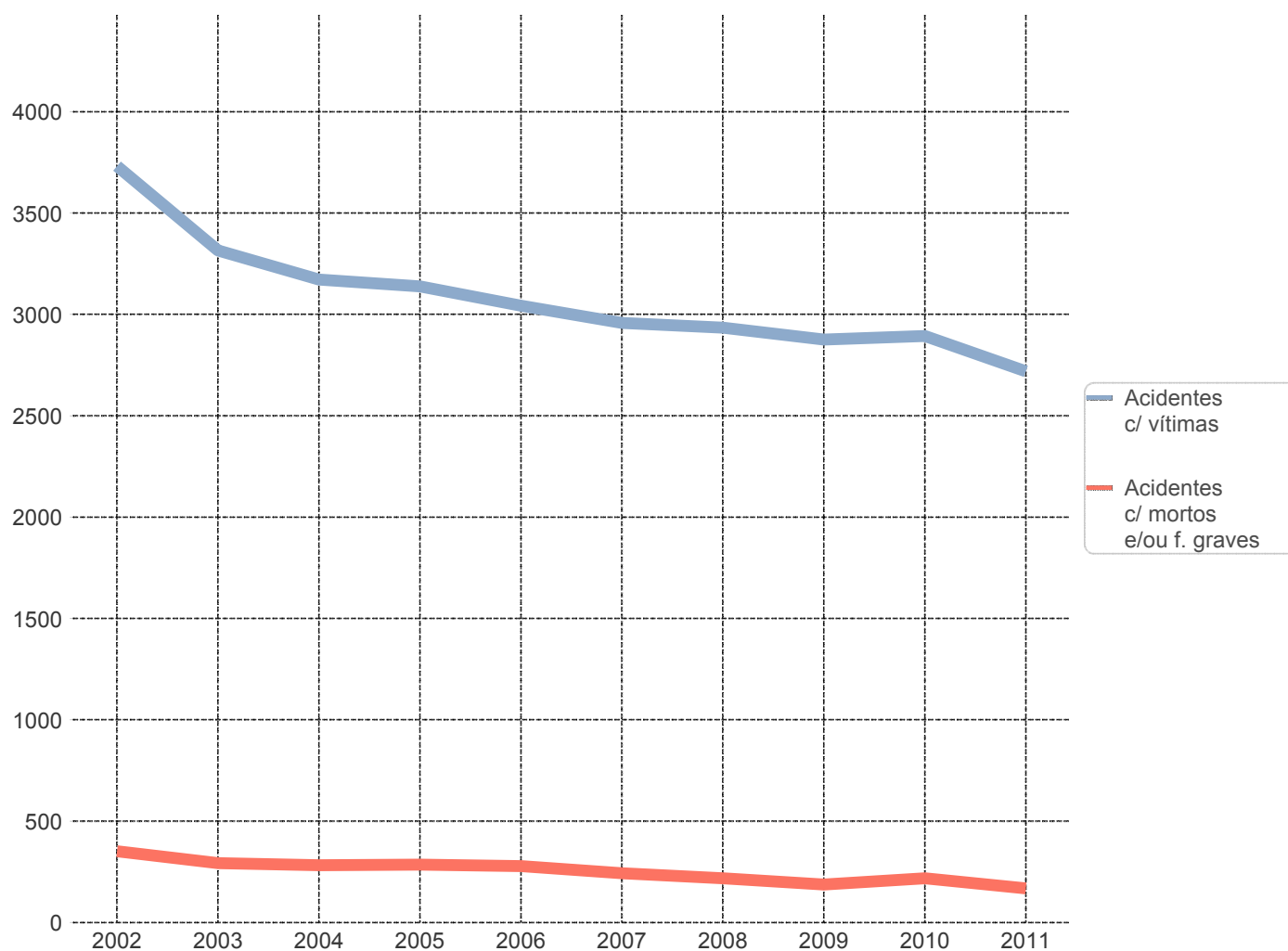

2. Vítimas

	Vítimas mortais	Feridos graves	Feridos leves	Total vítimas
2002	128	318	4539	4985
2003	87	271	4050	4408
2004	71	267	3839	4177
2005	67	270	3826	4163
2006	58	262	3604	3924
2007	54	241	3591	3886
2008	69	203	3526	3798
2009	62	161	3509	3732
2010	62	210	3636	3908
2011	45	148	3300	3493

Evolução das vítimas mortais e feridos graves

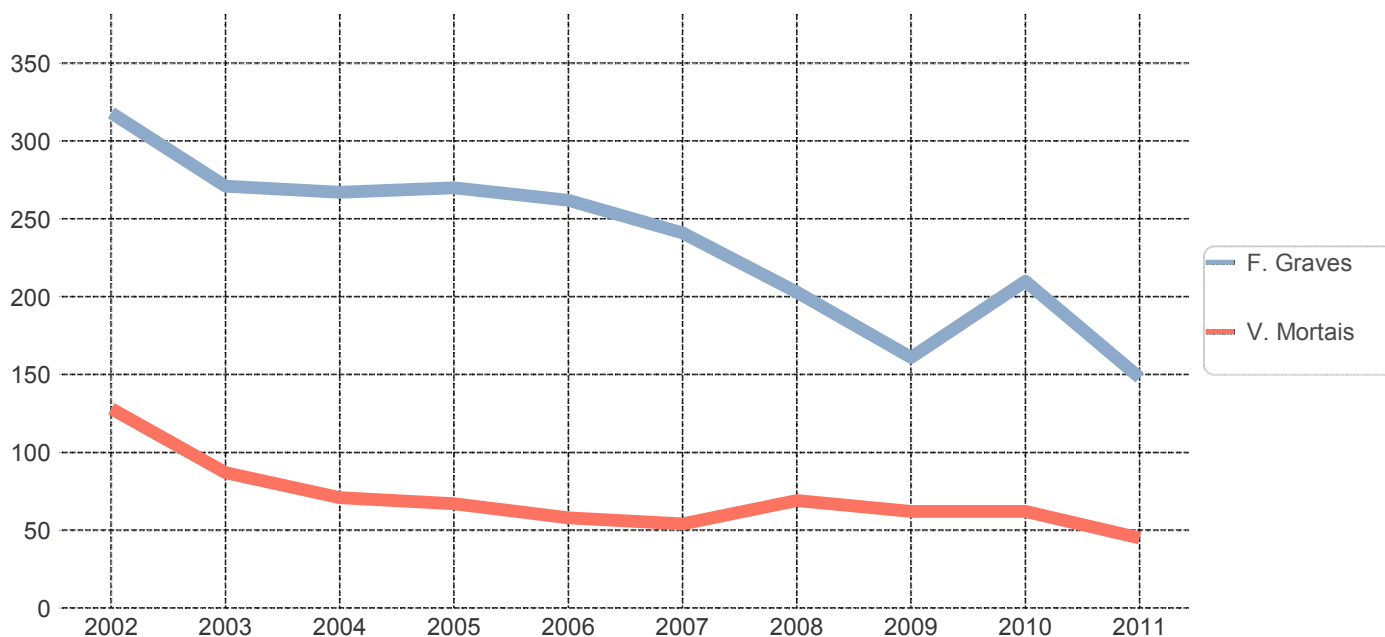

ACIDENTES E VÍTIMAS

1. Acidentes e vítimas: 2010/2011

	Acidentes c/ vítimas	% *	Vítimas mortais	% *	Feridos graves	% *	Feridos leves	% *	Total vítimas	% *	Índice de gravidade
2010	2893	-	62	-	210	-	3636	-	3908	-	2,1
2011	2719	-6,0	45	-27,4	148	-29,5	3300	-9,2	3493	-10,6	1,7

* Variação relativa ao ano anterior

2. Acidentes e vítimas por mês

	Acidentes c/ vítimas	%	Vítimas mortais	%	Feridos graves	%	Feridos leves	%	Total vítimas	%	Índice de gravidade
Jan	215	7,9	2	4,4	5	3,4	268	8,1	275	7,9	0,9
Fev	222	8,2	1	2,2	16	10,8	266	8,1	283	8,1	0,5
Mar	223	8,2	4	8,9	14	9,5	276	8,4	294	8,4	1,8
Abr	245	9,0	0	0,0	13	8,8	289	8,8	302	8,6	0,0
Mai	217	8,0	0	0,0	11	7,4	271	8,2	282	8,1	0,0
Jun	246	9,0	5	11,1	14	9,5	298	9,0	317	9,1	2,0
Jul	245	9,0	5	11,1	6	4,1	309	9,4	320	9,2	2,0
Ago	224	8,2	2	4,4	8	5,4	272	8,2	282	8,1	0,9
Set	211	7,8	2	4,4	16	10,8	249	7,5	267	7,6	0,9
Out	231	8,5	10	22,2	14	9,5	269	8,2	293	8,4	4,3
Nov	217	8,0	5	11,1	12	8,1	256	7,8	273	7,8	2,3
Dez	223	8,2	9	20,0	19	12,8	277	8,4	305	8,7	4,0
TOTAL	2719	100,0	45	100,0	148	100,0	3300	100,0	3493	100,0	1,7

3. Acidentes e vítimas segundo o dia da semana

	Acidentes c/ vítimas	%	Vítimas mortais	%	Feridos graves	%	Feridos leves	%	Total vítimas	%	Índice de gravidade
2ª feira	441	16,2	9	20,0	23	15,5	505	15,3	537	15,4	2,0
3ª feira	374	13,8	4	8,9	19	12,8	442	13,4	465	13,3	1,1
4ª feira	395	14,5	7	15,6	14	9,5	469	14,2	490	14,0	1,8
5ª feira	357	13,1	4	8,9	25	16,9	441	13,4	470	13,5	1,1
6ª feira	444	16,3	7	15,6	22	14,9	517	15,7	546	15,6	1,6
Sábado	400	14,7	11	24,4	19	12,8	503	15,2	533	15,3	2,8
Domingo	308	11,3	3	6,7	26	17,6	423	12,8	452	12,9	1,0
TOTAL	2719	100,0	45	100,0	148	100,0	3300	100,0	3493	100,0	1,7

4. Acidentes e vítimas segundo as condições de luminosidade

	Acidentes c/ vítimas	%	Vítimas mortais	%	Feridos graves	%	Feridos leves	%	Total vítimas	%	Índice de gravidade
Dia	1962	72,2	25	55,6	82	55,4	2377	72,0	2484	71,1	1,3
Noite	672	24,7	17	37,8	60	40,5	820	24,8	897	25,7	2,5
Aurora ou crep.	78	2,9	3	6,7	6	4,1	95	2,9	104	3,0	3,8
N.D.	7	0,3	0	0,0	0	0,0	8	0,2	8	0,2	0,0
TOTAL	2719	100,0	45	100,0	148	100,0	3300	100,0	3493	100,0	1,7

5. Acidentes e vítimas segundo a hora do dia

	Acidentes c/ vítimas	%	Vítimas mortais	%	Feridos graves	%	Feridos leves	%	Total vítimas	%	Índice de gravidade
00-03	102	3,8	3	6,7	10	6,8	131	4,0	144	4,1	2,9
03-06	78	2,9	5	11,1	16	10,8	105	3,2	126	3,6	6,4
06-09	320	11,8	9	20,0	18	12,2	375	11,4	402	11,5	2,8
09-12	435	16,0	4	8,9	17	11,5	527	16,0	548	15,7	0,9
12-15	507	18,6	6	13,3	17	11,5	616	18,7	639	18,3	1,2
15-18	533	19,6	8	17,8	27	18,2	643	19,5	678	19,4	1,5
18-21	543	20,0	7	15,6	24	16,2	662	20,1	693	19,8	1,3
21-24	201	7,4	3	6,7	19	12,8	241	7,3	263	7,5	1,5
TOTAL	2719	100,0	45	100,0	148	100,0	3300	100,0	3493	100,0	1,7

6. Acidentes e vítimas segundo os factores atmosféricos

	Acidentes c/ vítimas	%	Vítimas mortais	%	Feridos graves	%	Feridos leves	%	Total vítimas	%	Índice de gravidade
Bom tempo	2201	80,9	38	84,4	128	86,5	2667	80,8	2833	81,1	1,7
Chuva	463	17,0	6	13,3	16	10,8	565	17,1	587	16,8	1,3
Outros	22	0,8	1	2,2	3	2,0	29	0,9	33	0,9	4,5
N.D.	33	1,2	0	0,0	1	0,7	39	1,2	40	1,1	0,0
TOTAL	2719	100,0	45	100,0	148	100,0	3300	100,0	3493	100,0	1,7

7. Acidentes e vítimas segundo a natureza do acidente

		Acidentes c/ vítimas	%	Vítimas mortais	%	Feridos graves	%	Feridos leves	%	Total vítimas	%	Índice de gravidade
Atropelamento	Atropelamento com fuga	25	0,9	0	0,0	4	2,7	23	0,7	27	0,8	0,0
	Atropelamento de animais	1	0,0	0	0,0	0	0,0	1	0,0	1	0,0	0,0
	Atropelamento de peões	306	11,3	6	13,3	22	14,9	304	9,2	332	9,5	2,0
	Total	332	12,2	6	13,3	26	17,6	328	9,9	360	10,3	1,8
Colisão	Colisão choque em cadeia	40	1,5	0	0,0	0	0,0	74	2,2	74	2,1	0,0
	Colisão com fuga	42	1,5	2	4,4	7	4,7	39	1,2	48	1,4	4,8
	Colisão com outras situações	159	5,8	2	4,4	8	5,4	193	5,8	203	5,8	1,3
	Colisão com veículo ou obstáculo na faixa de rodagem	110	4,0	0	0,0	3	2,0	127	3,8	130	3,7	0,0
	Colisão frontal	281	10,3	4	8,9	18	12,2	400	12,1	422	12,1	1,4
	Colisão lateral com outro veículo em movimento	605	22,3	1	2,2	24	16,2	779	23,6	804	23,0	0,2
	Colisão traseira com outro veículo em movimento	259	9,5	7	15,6	7	4,7	341	10,3	355	10,2	2,7
	Total	1496	55,0	16	35,6	67	45,3	1953	59,2	2036	58,3	1,1
Despiste	Despiste com capotamento	138	5,1	5	11,1	8	5,4	183	5,5	196	5,6	3,6
	Despiste com colisão com veículo imobil. ou obstáculo	125	4,6	3	6,7	11	7,4	133	4,0	147	4,2	2,4
	Despiste com dispositivo de retenção	53	1,9	2	4,4	5	3,4	65	2,0	72	2,1	3,8
	Despiste com fuga	1	0,0	0	0,0	0	0,0	4	0,1	4	0,1	0,0
	Despiste com transposição do dispositivo de retenção lateral	30	1,1	3	6,7	1	0,7	29	0,9	33	0,9	10,0
	Despiste sem dispositivo de retenção	80	2,9	2	4,4	3	2,0	93	2,8	98	2,8	2,5
	Despiste simples	464	17,1	8	17,8	27	18,2	512	15,5	547	15,7	1,7
	Total	891	32,8	23	51,1	55	37,2	1019	30,9	1097	31,4	2,6
TOTAL	2719	100,0	45	100,0	148	100,0	3300	100,0	3493	100,0	1,7	

8. Acidentes e vítimas segundo a localização

	Acidentes c/ vítimas	%	Vítimas mortais	%	Feridos graves	%	Feridos leves	%	Total vítimas	%	Índice de gravidade
Dentro das localidades	2097	77,1	22	48,9	98	66,2	2511	76,1	2631	75,3	1,0
Fora das localidades	622	22,9	23	51,1	50	33,8	789	23,9	862	24,7	3,7
TOTAL	2719	100,0	45	100,0	148	100,0	3300	100,0	3493	100,0	1,7

9. Acidentes e vítimas segundo o tipo de via

	Acidentes c/ vítimas	%	Vítimas mortais	%	Feridos graves	%	Feridos leves	%	Total vítimas	%	Índice de gravidade
Arruamento	1780	65,5	15	33,3	75	50,7	2116	64,1	2206	63,2	0,8
Auto-Estrada	193	7,1	11	24,4	16	10,8	258	7,8	285	8,2	5,7
Estrada Municipal	190	7,0	1	2,2	15	10,1	211	6,4	227	6,5	0,5
Estrada Nacional	504	18,5	16	35,6	41	27,7	645	19,5	702	20,1	3,2
IP/IC	34	1,3	1	2,2	1	0,7	44	1,3	46	1,3	2,9
Outra Via *	18	0,7	1	2,2	0	0,0	26	0,8	27	0,8	5,6
TOTAL	2719	100,0	45	100,0	148	100,0	3300	100,0	3493	100,0	1,7

* Estradas Regionais, Estradas Florestais, Pontes, Variantes e Outras Vias

10. Acidentes e vítimas segundo o concelho

	Acidentes c/ vítimas	%	Vítimas mortais	%	Feridos graves	%	Feridos leves	%	Total vítimas	%	Índice de gravidade
Agueda	213	7,8	8	17,8	22	14,9	238	7,2	268	7,7	3,8
Albergaria-a-Velha	122	4,5	2	4,4	7	4,7	150	4,5	159	4,6	1,6
Anadia	122	4,5	0	0,0	6	4,1	153	4,6	159	4,6	0,0
Arouca	59	2,2	1	2,2	3	2,0	70	2,1	74	2,1	1,7
Aveiro	377	13,9	4	8,9	14	9,5	446	13,5	464	13,3	1,1
Castelo de Paiva	45	1,7	1	2,2	3	2,0	55	1,7	59	1,7	2,2
Espinho	102	3,8	1	2,2	2	1,4	118	3,6	121	3,5	1,0
Estarreja	114	4,2	3	6,7	10	6,8	143	4,3	156	4,5	2,6
Ílhavo	154	5,7	2	4,4	8	5,4	175	5,3	185	5,3	1,3
Mealhada	81	3,0	2	4,4	5	3,4	100	3,0	107	3,1	2,5
Murtosa	32	1,2	0	0,0	3	2,0	43	1,3	46	1,3	0,0
Oliveira de Azemeis	188	6,9	1	2,2	10	6,8	218	6,6	229	6,6	0,5
Oliveira do Bairro	96	3,5	1	2,2	4	2,7	115	3,5	120	3,4	1,0
Ovar	231	8,5	3	6,7	16	10,8	296	9,0	315	9,0	1,3
Santa Maria da Feira	489	18,0	7	15,6	24	16,2	633	19,2	664	19,0	1,4
Sao Joao da Madeira	57	2,1	1	2,2	2	1,4	64	1,9	67	1,9	1,8
Sever do Vouga	52	1,9	2	4,4	6	4,1	60	1,8	68	1,9	3,8
Vagos	115	4,2	5	11,1	2	1,4	135	4,1	142	4,1	4,3
Vale de Cambra	70	2,6	1	2,2	1	0,7	88	2,7	90	2,6	1,4
TOTAL	2719	100,0	45	100,0	148	100,0	3300	100,0	3493	100,0	1,7

UTENTES

1. Vítimas segundo a categoria de utentes

	Vítimas mortais	%	Feridos graves	%	Feridos leves	%	Total vítimas	%
Condutores	29	64,4	94	63,5	2204	66,9	2327	66,7
Passageiros	10	22,2	26	17,6	775	23,5	811	23,3
Peões	6	13,3	28	18,9	316	9,6	350	10,0
TOTAL	45	100,0	148	100,0	3295	100,0	3488	100,0

2. Vítimas segundo a categoria de veículo

	Vítimas mortais	%	Feridos graves	%	Feridos leves	%	Total vítimas	%
Peões	6	13,3	28	18,9	316	9,6	350	10,0
Veíc. Ligeiros *	21	46,7	66	44,6	1925	58,4	2012	57,7
Veíc. Pesados *	3	6,7	0	0,0	49	1,5	52	1,5
Velocípedes *	4	8,9	15	10,1	253	7,7	272	7,8
Ciclomotores *	7	15,6	23	15,5	475	14,4	505	14,5
Motociclos *	4	8,9	15	10,1	261	7,9	280	8,0
Outros	0	0,0	1	0,7	14	0,4	15	0,4
N.D.	0	0,0	0	0,0	2	0,1	2	0,1
TOTAL	45	100,0	148	100,0	3295	100,0	3488	100,0

* Condutores e passageiros

3. Vítimas segundo o grupo etário

	Vítimas mortais	%	Feridos graves	%	Feridos leves	%	Total vítimas	%
<=14	0	0,0	6	4,1	211	6,4	217	6,2
15-19	0	0,0	10	6,8	226	6,9	236	6,8
20-24	5	11,1	13	8,8	334	10,1	352	10,1
25-29	5	11,1	7	4,7	272	8,3	284	8,1
30-34	3	6,7	18	12,2	302	9,2	323	9,3
35-39	3	6,7	14	9,5	319	9,7	336	9,6
40-44	2	4,4	15	10,1	285	8,6	302	8,7
45-49	6	13,3	11	7,4	267	8,1	284	8,1
50-54	4	8,9	11	7,4	262	8,0	277	7,9
55-59	6	13,3	11	7,4	190	5,8	207	5,9
60-64	5	11,1	8	5,4	176	5,3	189	5,4
65-69	1	2,2	6	4,1	125	3,8	132	3,8
70-74	2	4,4	6	4,1	109	3,3	117	3,4
>=75	3	6,7	12	8,1	214	6,5	229	6,6
N.D.	0	0,0	0	0,0	3	0,1	3	0,1
TOTAL	45	100,0	148	100,0	3295	100,0	3488	100,0

NOTAS

Listagem dos acidentes com mortos e/ou feridos graves

Concelho	Datahora	M	FG	Via	Km	Natureza
Agueda	06-06-2011 18:45	0	1	-	-	Despiste simples
Agueda	16-08-2011 07:30	0	1	-	-	Colisão com outras situações
Agueda	03-01-2011 15:00	1	0	A25	39,460	Despiste simples
Agueda	19-07-2011 14:00	1	0	EM596	-	Despiste com transposição do dispositivo...
Agueda	24-09-2011 01:40	1	1	EN1	227,963	Colisão com outras situações
Agueda	14-06-2011 16:15	0	1	EN1	235,320	Atropelamento de peões
Agueda	11-04-2011 11:40	0	1	EN1	237,800	Colisão lateral com outro veículo em mov...
Agueda	17-03-2011 06:55	2	1	EN1	238,600	Despiste sem dispositivo de retenção
Agueda	16-06-2011 07:50	0	1	EN1	241,200	Colisão lateral com outro veículo em mov...
Agueda	08-03-2011 04:00	1	2	EN333	20,370	Colisão frontal
Agueda	09-09-2011 11:05	1	0	EN333	31,800	Despiste com capotamento
Agueda	29-11-2011 18:10	0	1	LG DO CRUZEIRO	-	Colisão frontal
Agueda	17-09-2011 19:25	0	1	R COMENDADOR A...	-	Colisão frontal
Agueda	07-08-2011 22:15	0	1	R D XIMENES BELO	-	Despiste simples
Agueda	01-09-2011 20:30	0	1	R DA INDEPENDEN...	-	Despiste simples
Agueda	12-05-2011 14:00	0	1	R DO APEADEIRO	-	Despiste simples
Agueda	09-09-2011 11:35	0	1	R DO LUGAR	-	Colisão frontal
Agueda	22-07-2011 08:50	0	1	R DO LUGAR 108	-	Colisão frontal
Agueda	25-09-2011 17:10	0	1	R DOS BACELINHOS	-	Colisão lateral com outro veículo em mov...
Agueda	26-01-2011 12:40	0	1	R EMIGRANTE	-	Despiste simples
Agueda	13-10-2011 12:45	1	0	R FERRAZ DE MAC...	-	Despiste com colisão com veículo imobil. ...
Agueda	25-12-2011 15:30	0	1	R JOAO BATISTA	-	Colisão lateral com outro veículo em mov...
Agueda	24-02-2011 17:05	0	1	R JOAQUIM VALEN...	-	Colisão frontal
Agueda	11-09-2011 14:50	0	1	R PRINCIPAL	-	Colisão lateral com outro veículo em mov...
Agueda	18-07-2011 12:30	0	1	R PROF JOÃO VIDAL	-	Colisão com veiculo ou obstáculo na faix...
Albergaria-a-Velha	16-05-2011 11:17	0	1	-	-	Colisão com veiculo ou obstáculo na faix...
Albergaria-a-Velha	09-12-2011 15:15	0	3	A1	245,500	Despiste com capotamento
Albergaria-a-Velha	18-10-2011 08:55	1	0	A1	247,760	Despiste com capotamento
Albergaria-a-Velha	15-11-2011 10:00	0	1	A25	24,710	Despiste com transposição do dispositivo...
Albergaria-a-Velha	19-08-2011 14:00	1	0	EN1	253,574	Atropelamento de peões
Albergaria-a-Velha	17-10-2011 08:25	0	1	EN1	254,550	Colisão lateral com outro veículo em mov...
Albergaria-a-Velha	08-04-2011 23:25	0	1	EN1	255,400	Colisão frontal
Anadia	24-12-2011 05:45	0	1	-	-	Despiste com dispositivo de retenção
Anadia	17-04-2011 00:05	0	1	EN1	217,200	Colisão lateral com outro veículo em mov...
Anadia	12-09-2011 14:00	0	1	EN235	28,710	Colisão lateral com outro veículo em mov...
Anadia	08-05-2011 20:25	0	1	EN235	34,300	Despiste simples
Anadia	11-05-2011 15:30	0	1	IC2	223,000	Colisão traseira com outro veículo em m...
Anadia	17-04-2011 03:45	0	1	R DO BARREIRO	-	Despiste simples
Arouca	20-05-2011 21:45	0	1	-	-	Despiste com capotamento
Arouca	24-11-2011 13:40	0	1	-	-	Despiste simples
Arouca	13-06-2011 14:05	1	0	EN326	25,200	Despiste com colisão com veículo imobil. ...
Arouca	05-12-2011 08:48	0	1	LG DE ABELHEIRA	-	Despiste simples
Aveiro	27-07-2011 04:50	1	0	A1	232,114	Atropelamento de peões
Aveiro	25-10-2011 16:45	0	1	A25	6,308	Colisão com outras situações
Aveiro	14-02-2011 22:00	0	1	AV FERNANDO AU...	-	Despiste simples
Aveiro	02-04-2011 23:45	0	1	EN109	56,000	Colisão traseira com outro veículo em m...
Aveiro	24-05-2011 08:45	0	1	EN109-7	-	Colisão traseira com outro veículo em m...
Aveiro	22-10-2011 09:20	1	0	EN235	3,000	Colisão traseira com outro veículo em m...
Aveiro	16-10-2011 17:21	0	1	EN235	9,200	Colisão lateral com outro veículo em mov...
Aveiro	28-07-2011 21:15	1	0	R 31 DE JANEIRO	-	Atropelamento de peões
Aveiro	19-06-2011 11:50	0	1	R BARREIRO	-	Despiste com capotamento
Aveiro	11-03-2011 19:45	0	1	R DA CARREIRA B...	-	Colisão frontal
Aveiro	12-12-2011 09:00	0	1	R DA PAZ	-	Colisão frontal
Aveiro	08-06-2011 08:25	0	1	R DIREITA 218	-	Colisão lateral com outro veículo em mov...
Aveiro	08-09-2011 22:15	0	1	R DR JOSE MARQU...	-	Despiste simples
Aveiro	20-08-2011 07:20	1	0	R STO ANTONIO	-	Colisão com outras situações
Aveiro	14-01-2011 19:27	0	1	RUA DO BARREIR...	-	Colisão lateral com outro veículo em mov...
Aveiro	18-02-2011 18:10	0	1	Rua do General da ...	-	Atropelamento de peões
Aveiro	30-03-2011 15:20	0	1	Rua Doutor Mário ...	-	Atropelamento com fuga
Aveiro	08-02-2011 19:00	0	1	Travessa da Rua d...	-	Colisão com fuga
Castelo de Paiva	28-02-2011 22:15	0	1	-	-	Despiste simples
Castelo de Paiva	18-12-2011 14:15	0	1	EM502-1	-	Atropelamento de peões
Castelo de Paiva	11-09-2011 19:30	0	1	EN222	32,675	Colisão frontal
Castelo de Paiva	19-12-2011 14:50	1	0	EN222	33,300	Despiste simples
	-	-	-	-	-	-

Concelho	Datahora	M	FG	Via	Km	Natureza
Espinho	13-05-2011 01:20	0	1	A29	37,600	Colisão traseira com outro veículo em m...
Espinho	21-10-2011 22:05	1	0	Avenida 32 0	-	Despiste simples
Espinho	24-12-2011 19:40	0	1	Rua 37 0	-	Atropelamento com fuga
Estarreja	25-06-2011 03:15	1	2	A1	258,909	Despiste simples
Estarreja	30-12-2011 18:35	1	0	A29	8,342	Colisão traseira com outro veículo em m...
Estarreja	25-08-2011 11:45	0	1	EM558	-	Despiste simples
Estarreja	25-12-2011 00:30	0	3	EN109	47,000	Colisão com fuga
Estarreja	28-10-2011 20:00	0	1	EN109-5	3,800	Colisão frontal
Estarreja	06-03-2011 03:00	0	2	R ANTONIO MARIA...	-	Colisão traseira com outro veículo em m...
Estarreja	11-09-2011 15:05	0	1	R DA IMPRENSA	-	Colisão lateral com outro veículo em mov...
Estarreja	18-11-2011 20:30	1	0	R GANDARA	-	Despiste com colisão com veículo imobil. ...
Ilhavo	03-05-2011 19:50	0	1	-	-	Colisão com fuga
Ilhavo	11-07-2011 07:31	1	0	AV DA SACOR	-	Colisão frontal
Ilhavo	27-10-2011 01:30	0	1	EM592	-	Despiste com capotamento
Ilhavo	03-12-2011 03:44	0	2	R CABEÇO DO NU...	-	Despiste simples
Ilhavo	15-08-2011 16:05	0	1	R DE ILHAVO 51	-	Colisão lateral com outro veículo em mov...
Ilhavo	12-02-2011 17:20	1	0	R S FRANCISCO X...	-	Colisão traseira com outro veículo em m...
Ilhavo	25-10-2011 14:00	0	1	R S FRANCISCO X...	-	Despiste simples
Ilhavo	14-04-2011 16:30	0	1	R SARGENTO JOA...	-	Atropelamento de peões
Ilhavo	27-06-2011 13:40	0	1	R STA TERESA 39	-	Despiste simples
Mealhada	21-11-2011 23:35	0	1	A1	200,580	Atropelamento de peões
Mealhada	12-12-2011 07:30	1	0	A1	200,950	Colisão traseira com outro veículo em m...
Mealhada	26-09-2011 08:30	0	1	EM620-1	-	Colisão frontal
Mealhada	25-02-2011 21:15	0	1	EN1	203,600	Colisão frontal
Mealhada	08-09-2011 15:55	0	1	EN234	30,800	Colisão lateral com outro veículo em mov...
Mealhada	27-07-2011 19:50	1	0	R DR NOBREGA AR...	-	Despiste simples
Mealhada	30-10-2011 12:25	0	1	R PRINCIPAL	-	Despiste simples
Murtosa	17-02-2011 09:10	0	1	AV DO EMIGRANTE	-	Colisão lateral com outro veículo em mov...
Murtosa	02-06-2011 19:00	0	1	EN327	40,900	Despiste com colisão com veículo imobil. ...
Murtosa	21-08-2011 22:15	0	1	R ALVARES CABRAL	-	Despiste com colisão com veículo imobil. ...
Oliveira de Azemeis	10-02-2011 21:10	0	1	-	-	Atropelamento de peões
Oliveira de Azemeis	31-03-2011 13:35	0	1	AV FERREIRA DE C...	-	Atropelamento de peões
Oliveira de Azemeis	25-01-2011 18:25	1	0	AV S PEDRO DE VI...	-	Colisão traseira com outro veículo em m...
Oliveira de Azemeis	19-02-2011 09:50	0	1	EN1	264,000	Despiste com capotamento
Oliveira de Azemeis	28-04-2011 06:00	0	1	EN224	58,289	Colisão lateral com outro veículo em mov...
Oliveira de Azemeis	25-11-2011 09:55	0	1	R ABEL SILVA RIB...	-	Atropelamento de peões
Oliveira de Azemeis	03-12-2011 18:30	0	1	R DO BARÃO	-	Colisão lateral com outro veículo em mov...
Oliveira de Azemeis	19-09-2011 20:05	0	1	R DOS BOMBEIRO...	-	Colisão com veículo ou obstáculo na faix...
Oliveira de Azemeis	14-12-2011 17:25	0	1	R ENGº ARANTES ...	-	Atropelamento de peões
Oliveira de Azemeis	10-12-2011 00:10	0	1	R FUTEBOL CLUBE...	-	Atropelamento com fuga
Oliveira de Azemeis	04-06-2011 11:53	0	1	R ROMAS FIGUEIR...	-	Despiste com colisão com veículo imobil. ...
Oliveira do Bairro	08-11-2011 16:40	0	1	EM596	-	Colisão frontal
Oliveira do Bairro	21-03-2011 07:45	0	1	EN235	15,400	Colisão frontal
Oliveira do Bairro	15-06-2011 22:55	1	0	EN235	16,200	Colisão traseira com outro veículo em m...
Oliveira do Bairro	03-04-2011 07:30	0	1	R DA PEDREIRA	-	Despiste simples
Oliveira do Bairro	30-08-2011 23:00	0	1	R DAS CIPESTRES	-	Atropelamento de peões
Ovar	11-12-2011 03:00	0	1	AV EUROPARQUE	-	Colisão lateral com outro veículo em mov...
Ovar	19-12-2011 10:40	1	0	AV EUROPARQUE	-	Atropelamento de peões
Ovar	17-12-2011 10:30	1	0	EN109	24,400	Despiste simples
Ovar	04-08-2011 18:25	0	1	EN109	39,100	Colisão frontal
Ovar	17-12-2011 16:00	1	0	EN223	25,800	Colisão lateral com outro veículo em mov...
Ovar	15-02-2011 17:05	0	1	R DA FLORESTA	-	Despiste com colisão com veículo imobil. ...
Ovar	25-02-2011 22:30	0	1	R DA MURTEIRA	-	Despiste com colisão com veículo imobil. ...
Ovar	20-02-2011 10:00	0	1	R DAS CAVADINHAS	-	Atropelamento de peões
Ovar	21-05-2011 15:30	0	1	R DO PAÇO 579	-	Atropelamento de peões
Ovar	29-06-2011 10:50	0	1	R S PEDRO	-	Atropelamento de peões
Ovar	07-06-2011 07:20	0	1	Rua Coronel Leite s...	-	Atropelamento de peões
Ovar	10-10-2011 23:40	0	1	Rua da Madria s/no	-	Despiste com colisão com veículo imobil. ...
Ovar	31-05-2011 07:55	0	1	Rua de Cabanões 4...	-	Atropelamento de peões
Ovar	03-02-2011 17:10	0	1	Rua Doutor João C...	-	Colisão com outras situações
Ovar	16-03-2011 04:08	0	2	Rua Doutor José F...	-	Colisão com outras situações
Ovar	09-06-2011 18:00	0	1	Rua Francisco Carr...	-	Despiste com colisão com veículo imobil. ...
Ovar	06-08-2011 17:50	0	1	Rua Monsenhor Mi...	-	Colisão com outras situações
Ovar	18-04-2011 11:35	0	1	Rua Monsenhor Mi...	-	Colisão com fuga
Santa Maria da Feira	02-10-2011 16:00	2	0	A1	272,205	Despiste com transposição do dispositivo...
Santa Maria da Feira	24-10-2011 13:30	0	1	A1	275,175	Despiste com capotamento
	-	-	-	-	-	-

Concelho	Datahora	M	FG	Via	Km	Natureza
Santa Maria da Feira	04-11-2011 19:00	1	1	A1	276,850	Colisão traseira com outro veículo em m...
Santa Maria da Feira	03-02-2011 18:50	0	1	EN1	279,985	Atropelamento de peões
Santa Maria da Feira	01-04-2011 02:00	0	1	EN1	284,346	Atropelamento de peões
Santa Maria da Feira	05-05-2011 15:00	0	1	EN1	284,850	Colisão lateral com outro veículo em mov...
Santa Maria da Feira	06-10-2011 03:40	0	1	EN1	286,400	Despiste simples
Santa Maria da Feira	15-04-2011 20:10	0	1	EN1	288,965	Colisão lateral com outro veículo em mov...
Santa Maria da Feira	05-01-2011 14:15	0	1	EN109-4	5,000	Colisão lateral com outro veículo em mov...
Santa Maria da Feira	17-07-2011 05:10	0	2	EN109-4	8,500	Despiste sem dispositivo de retenção
Santa Maria da Feira	22-07-2011 22:30	0	1	EN223	18,500	Atropelamento com fuga
Santa Maria da Feira	07-03-2011 09:15	0	2	EN223	18,956	Colisão lateral com outro veículo em mov...
Santa Maria da Feira	10-12-2011 18:40	1	0	EN223	18,972	Atropelamento de peões
Santa Maria da Feira	12-03-2011 07:15	1	0	EN223	19,500	Despiste com capotamento
Santa Maria da Feira	11-11-2011 05:25	1	0	EN223	-	Colisão frontal
Santa Maria da Feira	13-11-2011 07:00	1	0	EN327	8,300	Colisão frontal
Santa Maria da Feira	17-02-2011 18:30	0	1	EN327	22,000	Despiste com colisão com veículo imobil. ...
Santa Maria da Feira	27-02-2011 12:11	0	1	EN327	22,700	Colisão com fuga
Santa Maria da Feira	04-06-2011 00:35	0	1	R BURGO DE RYFA...	-	Despiste simples
Santa Maria da Feira	11-04-2011 07:30	0	1	R DA POVOA	-	Despiste simples
Santa Maria da Feira	27-12-2011 12:05	0	1	R DE ARCOZELO	-	Despiste simples
Santa Maria da Feira	19-09-2011 08:50	0	1	R DO VALADO	-	Atropelamento de peões
Santa Maria da Feira	01-11-2011 22:30	0	2	R PADRE MANUEL ...	-	Despiste simples
Santa Maria da Feira	06-11-2011 11:00	0	1	R PADRE MANUEL ...	-	Atropelamento de peões
Santa Maria da Feira	30-07-2011 16:45	0	1	R S JOSE 2133	-	Despiste com colisão com veículo imobil. ...
Santa Maria da Feira	21-01-2011 08:20	0	1	R TERRAS DE STA ...	-	Atropelamento de peões
Sao Joao da Madeira	30-11-2011 13:35	0	1	Avenida Doutor Re...	-	Atropelamento de peões
Sao Joao da Madeira	04-06-2011 05:45	1	0	IC2	271,850	Colisão com fuga
Sao Joao da Madeira	14-09-2011 14:10	0	1	Rua Gago Coutinho...	-	Colisão com outras situações
Sever do Vouga	07-01-2011 08:25	0	1	A25	40,650	Atropelamento de peões
Sever do Vouga	12-10-2011 17:30	2	3	A25	44,250	Despiste com dispositivo de retenção
Sever do Vouga	27-10-2011 18:00	0	1	A25	44,250	Despiste com dispositivo de retenção
Sever do Vouga	30-09-2011 22:20	0	1	EN16	29,300	Colisão frontal
Vagos	11-06-2011 06:30	1	0	-	-	Despiste simples
Vagos	17-11-2011 21:29	0	1	R DA ESTRADA	-	Despiste com colisão com veículo imobil. ...
Vagos	05-10-2011 19:50	1	0	R DOS JUNCAIS	-	Despiste simples
Vagos	26-03-2011 20:45	0	1	R PRINCIPAL	-	Despiste com colisão com veículo imobil. ...
Vagos	05-10-2011 16:45	1	0	R PRINCIPAL	-	Colisão com fuga
Vagos	26-12-2011 00:05	2	0	R PRINCIPAL	-	Despiste com capotamento
Vale de Cambra	09-04-2011 16:00	0	1	-	-	Colisão lateral com outro veículo em mov...
Vale de Cambra	14-11-2011 13:25	1	0	R DA VILA CHÃ	-	Atropelamento de peões
	-	-	-	-	-	-