



AUTORIDADE NACIONAL  
SEGURANÇA RODOVIÁRIA

**Distrito - BEJA**

**SINISTRALIDADE**  
Dez de 2011

**Observatório de Segurança Rodoviária**

# ÍNDICE

<b>DEFINIÇÕES .....</b>	<b>3</b>
<b>EVOLUÇÃO 2002-2011 .....</b>	<b>4</b>
1. Acidentes com vítimas .....	4
2. Vítimas .....	5
<b>ACIDENTES E VÍTIMAS .....</b>	<b>6</b>
1. Acidentes e vítimas 2002/2011.....	6
2. Acidentes e vítimas por mês .....	6
3. Acidentes e vítimas segundo o dia da semana .....	7
4. Acidentes e vítimas segundo as condições de luminosidade .....	7
5. Acidentes e vítimas segundo a hora do dia .....	7
6. Acidentes e vítimas segundo os factores atmosféricos .....	8
7. Acidentes e vítimas segundo a natureza do acidente .....	8
8. Acidentes e vítimas segundo a localização .....	9
9. Acidentes e vítimas segundo o tipo de via .....	9
10. Acidentes e vítimas segundo o concelho .....	10
<b>UTENTES .....</b>	<b>11</b>
1. Vítimas segundo a categoria de utentes .....	11
2. Vítimas segundo a categoria de veículo .....	11
3. Vítimas segundo o grupo etário .....	11
<b>NOTAS .....</b>	<b>12</b>
<b>ANEXOS .....</b>	<b>13</b>
Listagem dos acidentes com mortos e/ou feridos graves .....	12

## DEFINIÇÕES

### **Acidente**

Ocorrência na via pública ou que nela tenha origem envolvendo pelo menos um veículo em movimento, do conhecimento das entidades fiscalizadoras (GNR, GNR/BT e PSP) e da qual resultem vítimas e/ou danos materiais.

### **Acidentes com vítimas**

Acidente do qual resulte pelo menos uma vítima.

### **Acidente mortal**

Acidente do qual resulte pelo menos um morto.

### **Acidentes com feridos graves**

Acidente do qual resulte pelo menos um ferido grave, não tendo ocorrido qualquer morte.

### **Acidentes com feridos leves**

Acidente do qual resulte pelo menos um ferido leve e em que não se tenham registado mortos nem feridos graves.

### **Vítima**

Ser humano que em consequência de acidente sofra danos corporais.

### **Morto/Vítima mortal (no local)**

Vítima cujo óbito ocorra no local do acidente ou durante o percurso até à unidade de saúde.

### **Morto/Vítima mortal a 30 dias \***

Vítima cujo óbito ocorra no período de 30 dias após o acidente.

### **Ferido grave**

Vítima de acidente cujos danos corporais obriguem a um período de hospitalização superior a 24 horas e que não venha a falecer nos 30 dias após o acidente.

### **Ferido leve**

Vítima de acidente que não seja considerada ferido grave e que não venha a falecer nos 30 dias após o acidente.

### **Condutor**

Pessoa que detém o comando de um veículo ou animal na via pública.

### **Passageiro**

Pessoa afectada a um veículo na via pública e que não seja condutora.

### **Peão**

Pessoa que transita na via pública a pé e em locais sujeitos à legislação rodoviária. Consideram-se ainda peões todas as pessoas que conduzam à mão velocípedes ou ciclomotores de duas rodas sem carro atrelado ou carros de crianças ou de deficientes físicos.

### **Índice de gravidade**

Número de mortos por 100 acidentes com vítimas.

### **Indicador de gravidade**

$IG = 100 \times M + 10 \times FG + 3 \times FL$ , em que M é o número de mortos, FG o de feridos graves e FL o de feridos leves.

### **Ponto negro**

Lanço de estrada com o máximo de 200 metros de extensão, no qual se registou, pelo menos, 5 acidentes com vítimas, no ano em análise, e cuja soma de indicadores de gravidade é superior a 20.

\* Em conformidade com o Despacho n.º27808/2009, de 31 de Dezembro, o número de "Mortos a 30 dias" assume um carácter definitivo no prazo de seis meses após a ocorrência do acidente.

# EVOLUÇÃO 2002-2011

## 1. Acidentes com vítimas

	Acidentes c/ vítimas	Acidentes c/ mortos	Acidentes c/ mortos e/ou f. graves	Índice de gravidade
2002	730	60	155	8,4
2003	743	47	149	7,5
2004	593	28	111	5,2
2005	611	31	106	6,2
2006	550	33	109	6,5
2007	575	19	113	4,3
2008	513	29	74	6,6
2009	603	22	96	4,3
2010	487	27	94	5,5
2011	482	30	98	7,1

Evolução dos acidentes c/ vítimas e acidentes c/ mortos e/ou f. graves

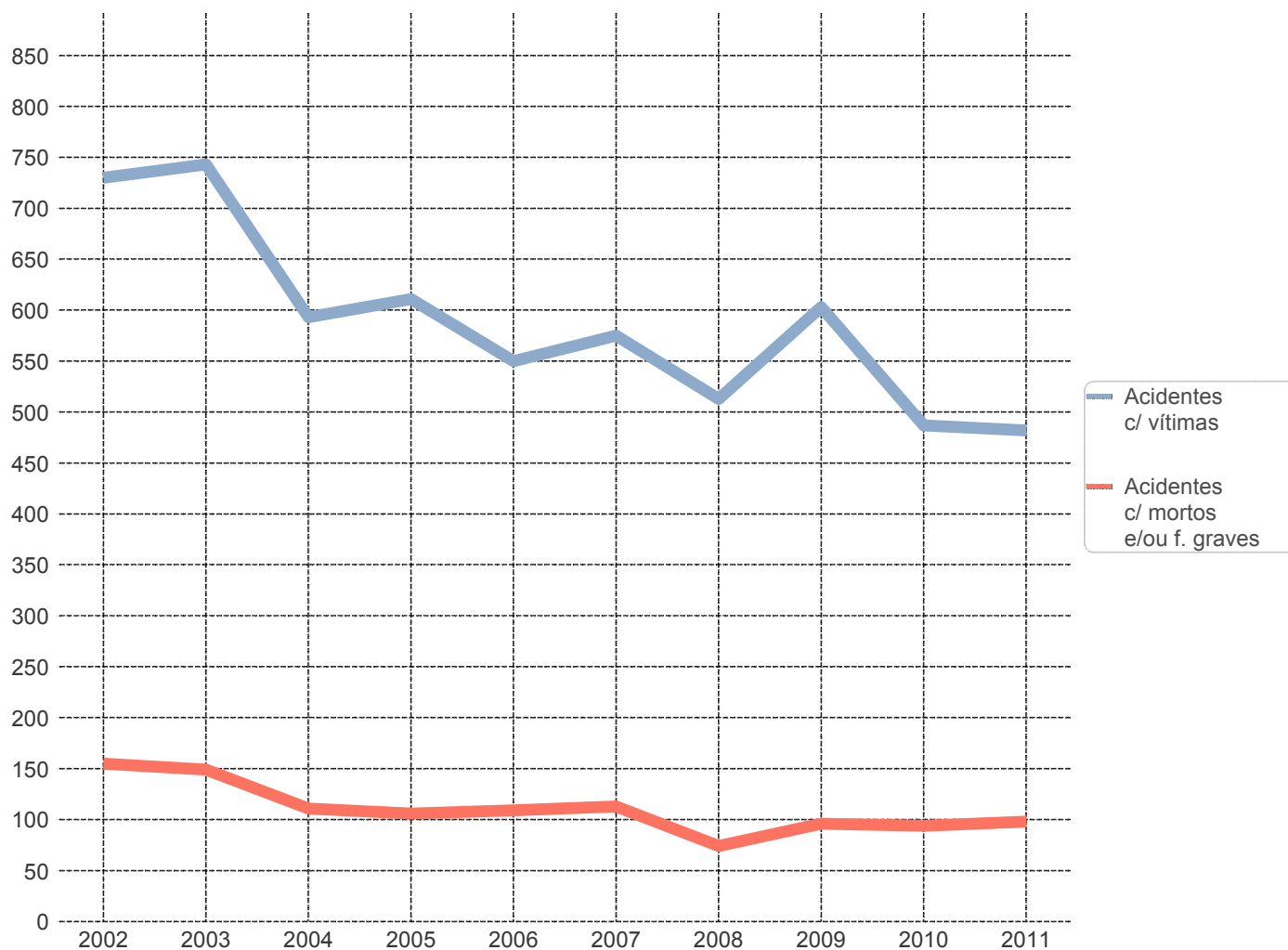

## 2. Vítimas

	Vítimas mortais	Feridos graves	Feridos leves	Total vítimas
2002	61	158	899	1118
2003	56	138	931	1125
2004	31	109	773	913
2005	38	89	751	878
2006	36	106	668	810
2007	25	128	724	877
2008	34	68	649	751
2009	26	99	735	860
2010	27	97	614	738
2011	34	90	563	687

Evolução das vítimas mortais e feridos graves

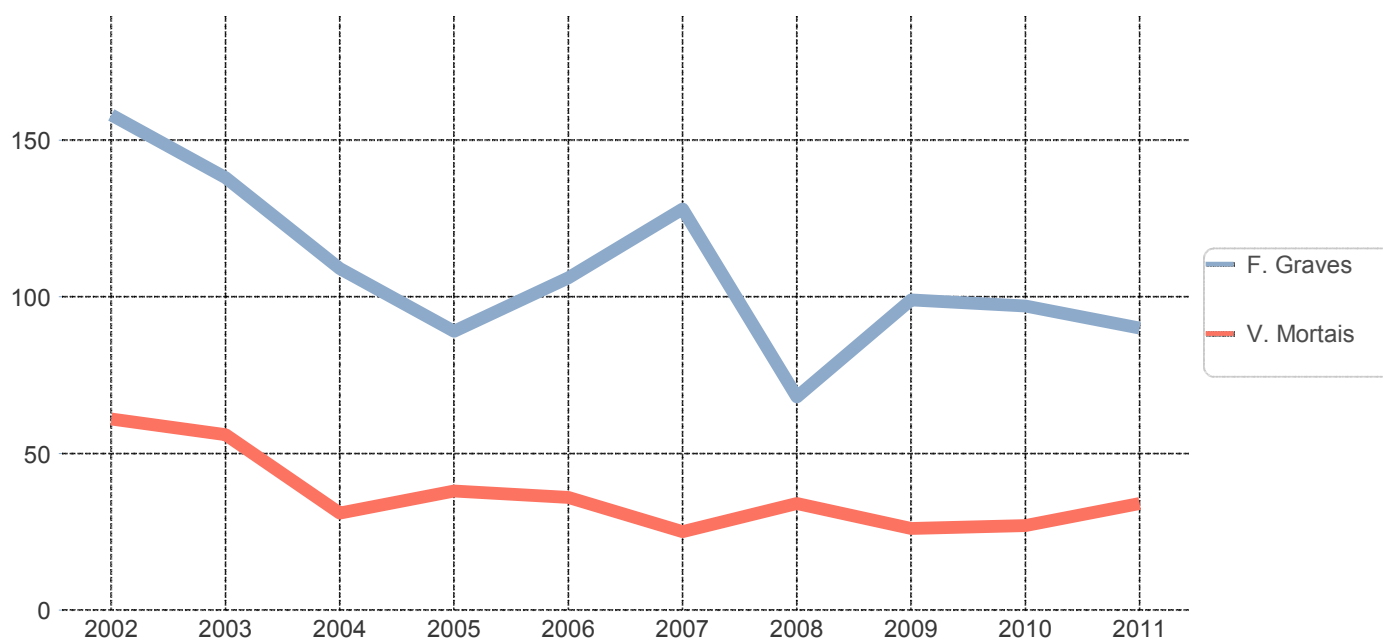

# ACIDENTES E VÍTIMAS

## 1. Acidentes e vítimas: 2010/2011

	Acidentes c/ vítimas	% *	Vítimas mortais	% *	Feridos graves	% *	Feridos leves	% *	Total vítimas	% *	Índice de gravidade
2010	487	-	27	-	97	-	614	-	738	-	5,5
2011	482	-1,0	34	25,9	90	-7,2	563	-8,3	687	-6,9	7,1

\* Variação relativa ao ano anterior

## 2. Acidentes e vítimas por mês

	Acidentes c/ vítimas	%	Vítimas mortais	%	Feridos graves	%	Feridos leves	%	Total vítimas	%	Índice de gravidade
Jan	37	7,7	2	5,9	7	7,8	49	8,7	58	8,4	5,4
Fev	37	7,7	0	0,0	6	6,7	47	8,3	53	7,7	0,0
Mar	30	6,2	0	0,0	4	4,4	37	6,6	41	6,0	0,0
Abr	49	10,2	4	11,8	11	12,2	47	8,3	62	9,0	8,2
Mai	39	8,1	1	2,9	4	4,4	48	8,5	53	7,7	2,6
Jun	43	8,9	7	20,6	10	11,1	52	9,2	69	10,0	16,3
Jul	40	8,3	6	17,6	10	11,1	44	7,8	60	8,7	15,0
Ago	59	12,2	4	11,8	15	16,7	71	12,6	90	13,1	6,8
Set	38	7,9	1	2,9	2	2,2	49	8,7	52	7,6	2,6
Out	35	7,3	3	8,8	5	5,6	40	7,1	48	7,0	8,6
Nov	33	6,8	3	8,8	7	7,8	35	6,2	45	6,6	9,1
Dez	42	8,7	3	8,8	9	10,0	44	7,8	56	8,2	7,1
<b>TOTAL</b>	<b>482</b>	<b>100,0</b>	<b>34</b>	<b>100,0</b>	<b>90</b>	<b>100,0</b>	<b>563</b>	<b>100,0</b>	<b>687</b>	<b>100,0</b>	<b>7,1</b>

### 3. Acidentes e vítimas segundo o dia da semana

	Acidentes c/ vítimas	%	Vítimas mortais	%	Feridos graves	%	Feridos leves	%	Total vítimas	%	Índice de gravidade
2ª feira	67	13,9	3	8,8	6	6,7	86	15,3	95	13,8	4,5
3ª feira	72	14,9	4	11,8	10	11,1	84	14,9	98	14,3	5,6
4ª feira	71	14,7	1	2,9	6	6,7	80	14,2	87	12,7	1,4
5ª feira	51	10,6	6	17,6	18	20,0	50	8,9	74	10,8	11,8
6ª feira	78	16,2	9	26,5	18	20,0	85	15,1	112	16,3	11,5
Sábado	80	16,6	7	20,6	16	17,8	93	16,5	116	16,9	8,8
Domingo	63	13,1	4	11,8	16	17,8	85	15,1	105	15,3	6,3
<b>TOTAL</b>	<b>482</b>	<b>100,0</b>	<b>34</b>	<b>100,0</b>	<b>90</b>	<b>100,0</b>	<b>563</b>	<b>100,0</b>	<b>687</b>	<b>100,0</b>	<b>7,1</b>

### 4. Acidentes e vítimas segundo as condições de luminosidade

	Acidentes c/ vítimas	%	Vítimas mortais	%	Feridos graves	%	Feridos leves	%	Total vítimas	%	Índice de gravidade
Dia	336	69,7	26	76,5	61	67,8	397	70,5	484	70,5	7,7
Noite	117	24,3	6	17,6	22	24,4	133	23,6	161	23,4	5,1
Aurora ou crep.	27	5,6	2	5,9	7	7,8	31	5,5	40	5,8	7,4
N.D.	2	0,4	0	0,0	0	0,0	2	0,4	2	0,3	0,0
<b>TOTAL</b>	<b>482</b>	<b>100,0</b>	<b>34</b>	<b>100,0</b>	<b>90</b>	<b>100,0</b>	<b>563</b>	<b>100,0</b>	<b>687</b>	<b>100,0</b>	<b>7,1</b>

### 5. Acidentes e vítimas segundo a hora do dia

	Acidentes c/ vítimas	%	Vítimas mortais	%	Feridos graves	%	Feridos leves	%	Total vítimas	%	Índice de gravidade
00-03	16	3,3	0	0,0	1	1,1	21	3,7	22	3,2	0,0
03-06	15	3,1	3	8,8	5	5,6	16	2,8	24	3,5	20,0
06-09	63	13,1	4	11,8	16	17,8	77	13,7	97	14,1	6,3
09-12	77	16,0	6	17,6	16	17,8	91	16,2	113	16,4	7,8
12-15	80	16,6	7	20,6	14	15,6	99	17,6	120	17,5	8,8
15-18	88	18,3	5	14,7	12	13,3	109	19,4	126	18,3	5,7
18-21	105	21,8	6	17,6	18	20,0	109	19,4	133	19,4	5,7
21-24	38	7,9	3	8,8	8	8,9	41	7,3	52	7,6	7,9
<b>TOTAL</b>	<b>482</b>	<b>100,0</b>	<b>34</b>	<b>100,0</b>	<b>90</b>	<b>100,0</b>	<b>563</b>	<b>100,0</b>	<b>687</b>	<b>100,0</b>	<b>7,1</b>

## 6. Acidentes e vítimas segundo os factores atmosféricos

	Acidentes c/ vítimas	%	Vítimas mortais	%	Feridos graves	%	Feridos leves	%	Total vítimas	%	Índice de gravidade
Bom tempo	397	82,4	28	82,4	77	85,6	459	81,5	564	82,1	7,1
Chuva	65	13,5	5	14,7	9	10,0	80	14,2	94	13,7	7,7
Outros	18	3,7	1	2,9	4	4,4	22	3,9	27	3,9	5,6
N.D.	2	0,4	0	0,0	0	0,0	2	0,4	2	0,3	0,0
<b>TOTAL</b>	<b>482</b>	<b>100,0</b>	<b>34</b>	<b>100,0</b>	<b>90</b>	<b>100,0</b>	<b>563</b>	<b>100,0</b>	<b>687</b>	<b>100,0</b>	<b>7,1</b>

## 7. Acidentes e vítimas segundo a natureza do acidente

		Acidentes c/ vítimas	%	Vítimas mortais	%	Feridos graves	%	Feridos leves	%	Total vítimas	%	Índice de gravidade
Atropelamento	Atropelamento com fuga	3	0,6	0	0,0	1	1,1	2	0,4	3	0,4	0,0
	Atropelamento de animais	3	0,6	0	0,0	0	0,0	4	0,7	4	0,6	0,0
	Atropelamento de peões	48	10,0	3	8,8	7	7,8	39	6,9	49	7,1	6,3
	<b>Total</b>	<b>54</b>	<b>11,2</b>	<b>3</b>	<b>8,8</b>	<b>8</b>	<b>8,9</b>	<b>45</b>	<b>8,0</b>	<b>56</b>	<b>8,2</b>	<b>5,6</b>
Colisão	Colisão choque em cadeia	4	0,8	0	0,0	1	1,1	8	1,4	9	1,3	0,0
	Colisão com fuga	5	1,0	0	0,0	0	0,0	5	0,9	5	0,7	0,0
	Colisão com outras situações	7	1,5	0	0,0	1	1,1	11	2,0	12	1,7	0,0
	Colisão com veículo ou obstáculo na faixa de rodagem	24	5,0	3	8,8	3	3,3	26	4,6	32	4,7	12,5
	Colisão frontal	38	7,9	6	17,6	20	22,2	53	9,4	79	11,5	15,8
	Colisão lateral com outro veículo em movimento	73	15,1	5	14,7	12	13,3	90	16,0	107	15,6	6,8
	Colisão traseira com outro veículo em movimento	32	6,6	0	0,0	1	1,1	44	7,8	45	6,6	0,0
	<b>Total</b>	<b>183</b>	<b>38,0</b>	<b>14</b>	<b>41,2</b>	<b>38</b>	<b>42,2</b>	<b>237</b>	<b>42,1</b>	<b>289</b>	<b>42,1</b>	<b>7,7</b>
Despiste	Despiste com capotamento	93	19,3	7	20,6	19	21,1	126	22,4	152	22,1	7,5
	Despiste com colisão com veículo imobil. ou obstáculo	25	5,2	1	2,9	2	2,2	30	5,3	33	4,8	4,0
	Despiste com dispositivo de retenção	7	1,5	1	2,9	0	0,0	7	1,2	8	1,2	14,3
	Despiste com fuga	2	0,4	0	0,0	0	0,0	2	0,4	2	0,3	0,0
	Despiste com transposição do dispositivo de retenção lateral	5	1,0	2	5,9	4	4,4	5	0,9	11	1,6	40,0
	Despiste sem dispositivo de retenção	12	2,5	3	8,8	2	2,2	9	1,6	14	2,0	25,0
	Despiste simples	101	21,0	3	8,8	17	18,9	102	18,1	122	17,8	3,0
	<b>Total</b>	<b>245</b>	<b>50,8</b>	<b>17</b>	<b>50,0</b>	<b>44</b>	<b>48,9</b>	<b>281</b>	<b>49,9</b>	<b>342</b>	<b>49,8</b>	<b>6,9</b>
<b>TOTAL</b>	<b>482</b>	<b>100,0</b>	<b>34</b>	<b>100,0</b>	<b>90</b>	<b>100,0</b>	<b>563</b>	<b>100,0</b>	<b>687</b>	<b>100,0</b>	<b>7,1</b>	



## 8. Acidentes e vítimas segundo a localização

	Acidentes c/ vítimas	%	Vítimas mortais	%	Feridos graves	%	Feridos leves	%	Total vítimas	%	Índice de gravidade
Dentro das localidades	133	27,6	6	17,6	16	17,8	135	24,0	157	22,9	4,5
Fora das localidades	349	72,4	28	82,4	74	82,2	428	76,0	530	77,1	8,0
<b>TOTAL</b>	<b>482</b>	<b>100,0</b>	<b>34</b>	<b>100,0</b>	<b>90</b>	<b>100,0</b>	<b>563</b>	<b>100,0</b>	<b>687</b>	<b>100,0</b>	<b>7,1</b>

## 9. Acidentes e vítimas segundo o tipo de via

	Acidentes c/ vítimas	%	Vítimas mortais	%	Feridos graves	%	Feridos leves	%	Total vítimas	%	Índice de gravidade
Arruamento	115	23,9	3	8,8	12	13,3	115	20,4	130	18,9	2,6
Auto-Estrada	21	4,4	2	5,9	5	5,6	36	6,4	43	6,3	9,5
Estrada Municipal	83	17,2	1	2,9	22	24,4	84	14,9	107	15,6	1,2
Estrada Nacional	187	38,8	18	52,9	35	38,9	223	39,6	276	40,2	9,6
IP/IC	46	9,5	8	23,5	12	13,3	65	11,5	85	12,4	17,4
Outra Via *	30	6,2	2	5,9	4	4,4	40	7,1	46	6,7	6,7
<b>TOTAL</b>	<b>482</b>	<b>100,0</b>	<b>34</b>	<b>100,0</b>	<b>90</b>	<b>100,0</b>	<b>563</b>	<b>100,0</b>	<b>687</b>	<b>100,0</b>	<b>7,1</b>

\* Estradas Regionais, Estradas Florestais, Pontes, Variantes e Outras Vias

## 10. Acidentes e vítimas segundo o concelho

	Acidentes c/ vítimas	%	Vítimas mortais	%	Feridos graves	%	Feridos leves	%	Total vítimas	%	Índice de gravidade
Aljustrel	34	7,1	2	5,9	8	8,9	41	7,3	51	7,4	5,9
Almodovar	20	4,1	1	2,9	4	4,4	19	3,4	24	3,5	5,0
Alvito	5	1,0	0	0,0	1	1,1	4	0,7	5	0,7	0,0
Barrancos	2	0,4	0	0,0	1	1,1	1	0,2	2	0,3	0,0
Beja	104	21,6	3	8,8	14	15,6	128	22,7	145	21,1	2,9
Castro Verde	28	5,8	0	0,0	9	10,0	36	6,4	45	6,6	0,0
Cuba	9	1,9	0	0,0	1	1,1	10	1,8	11	1,6	0,0
Ferreira do Alentejo	47	9,8	5	14,7	10	11,1	63	11,2	78	11,4	10,6
Mertola	27	5,6	2	5,9	1	1,1	38	6,7	41	6,0	7,4
Moura	29	6,0	1	2,9	3	3,3	33	5,9	37	5,4	3,4
Odemira	96	19,9	6	17,6	17	18,9	107	19,0	130	18,9	6,3
Ourique	37	7,7	6	17,6	9	10,0	39	6,9	54	7,9	16,2
Serpa	32	6,6	5	14,7	12	13,3	34	6,0	51	7,4	15,6
Vidigueira	12	2,5	3	8,8	0	0,0	10	1,8	13	1,9	25,0
<b>TOTAL</b>	<b>482</b>	<b>100,0</b>	<b>34</b>	<b>100,0</b>	<b>90</b>	<b>100,0</b>	<b>563</b>	<b>100,0</b>	<b>687</b>	<b>100,0</b>	<b>7,1</b>

## UTENTES

### 1. Vítimas segundo a categoria de utentes

	Vítimas mortais	%	Feridos graves	%	Feridos leves	%	Total vítimas	%
Condutores	22	64,7	58	64,4	334	59,4	414	60,3
Passageiros	8	23,5	23	25,6	184	32,7	215	31,3
Peões	4	11,8	9	10,0	44	7,8	57	8,3
<b>TOTAL</b>	<b>34</b>	<b>100,0</b>	<b>90</b>	<b>100,0</b>	<b>562</b>	<b>100,0</b>	<b>686</b>	<b>100,0</b>

### 2. Vítimas segundo a categoria de veículo

	Vítimas mortais	%	Feridos graves	%	Feridos leves	%	Total vítimas	%
Peões	4	11,8	9	10,0	44	7,8	57	8,3
Veíc. Ligeiros *	20	58,8	56	62,2	429	76,3	505	73,6
Veíc. Pesados *	0	0,0	1	1,1	16	2,8	17	2,5
Velocípedes *	3	8,8	2	2,2	14	2,5	19	2,8
Ciclomotores *	1	2,9	5	5,6	30	5,3	36	5,2
Motociclos *	6	17,6	16	17,8	27	4,8	49	7,1
Outros	0	0,0	1	1,1	2	0,4	3	0,4
<b>TOTAL</b>	<b>34</b>	<b>100,0</b>	<b>90</b>	<b>100,0</b>	<b>562</b>	<b>100,0</b>	<b>686</b>	<b>100,0</b>

\* Condutores e passageiros

### 3. Vítimas segundo o grupo etário

	Vítimas mortais	%	Feridos graves	%	Feridos leves	%	Total vítimas	%
<=14	1	2,9	5	5,6	29	5,2	35	5,1
15-19	0	0,0	0	0,0	37	6,6	37	5,4
20-24	5	14,7	14	15,6	73	13,0	92	13,4
25-29	3	8,8	10	11,1	69	12,3	82	12,0
30-34	5	14,7	10	11,1	55	9,8	70	10,2
35-39	2	5,9	6	6,7	52	9,3	60	8,7
40-44	1	2,9	7	7,8	39	6,9	47	6,9
45-49	5	14,7	7	7,8	36	6,4	48	7,0
50-54	1	2,9	4	4,4	35	6,2	40	5,8
55-59	3	8,8	11	12,2	32	5,7	46	6,7
60-64	0	0,0	3	3,3	26	4,6	29	4,2
65-69	4	11,8	3	3,3	23	4,1	30	4,4
70-74	0	0,0	1	1,1	23	4,1	24	3,5
>=75	4	11,8	9	10,0	33	5,9	46	6,7
<b>TOTAL</b>	<b>34</b>	<b>100,0</b>	<b>90</b>	<b>100,0</b>	<b>562</b>	<b>100,0</b>	<b>686</b>	<b>100,0</b>

## NOTAS

## Listagem dos acidentes com mortos e/ou feridos graves

Concelho	Data hora	M	FG	Via	Km	Natureza
Aljustrel	12-06-2011 15:10	0	1	A2	146,800	Despiste com capotamento
Aljustrel	18-01-2011 12:00	0	1	AV LIBERDADE 2	-	Atropelamento de peões
Aljustrel	01-12-2011 08:00	0	1	EN2	627,500	Despiste com capotamento
Aljustrel	24-06-2011 13:40	2	2	EN261	93,500	Colisão lateral com outro veículo em mov...
Aljustrel	05-10-2011 14:15	0	1	EN383	57,100	Colisão frontal
Aljustrel	13-02-2011 19:00	0	1	R STA BARBARA - ...	-	Atropelamento de peões
Aljustrel	15-04-2011 22:00	0	1	R STA BARBARA 10	-	Colisão lateral com outro veículo em mov...
Almodovar	27-11-2011 10:20	1	0	A2	199,649	Despiste sem dispositivo de retenção
Almodovar	11-09-2011 19:30	0	1	EM1167	0,750	Despiste simples
Almodovar	24-11-2011 08:05	0	1	EM1167	4,400	Despiste com capotamento
Almodovar	14-04-2011 20:23	0	1	EM1198	-	Colisão frontal
Almodovar	08-07-2011 23:20	0	1	ER2	666,800	Despiste simples
Alvito	01-04-2011 07:50	0	1	EN258	4,800	Despiste com colisão com veículo imobil. ...
Barrancos	02-12-2011 11:50	0	1	EN258	103,360	Colisão lateral com outro veículo em mov...
Beja	24-12-2011 18:20	0	1	EM511	-	Despiste com capotamento
Beja	10-06-2011 16:30	0	1	EN122	14,300	Colisão lateral com outro veículo em mov...
Beja	01-10-2011 17:20	0	1	EN18	333,600	Despiste com capotamento
Beja	09-06-2011 20:20	1	0	EN18	337,350	Colisão com veiculo ou obstáculo na faix...
Beja	26-02-2011 15:05	0	1	EN18	341,850	Colisão lateral com outro veículo em mov...
Beja	11-10-2011 19:45	0	1	EN18	342,120	Colisão frontal
Beja	23-04-2011 00:50	0	1	EN18	365,860	Despiste com capotamento
Beja	02-07-2011 07:52	1	1	EN18	373,050	Colisão frontal
Beja	06-12-2011 09:40	0	1	EN260	12,792	Colisão lateral com outro veículo em mov...
Beja	17-07-2011 13:03	0	1	IP2	359,720	Despiste simples
Beja	12-06-2011 04:00	0	1	IP2	360,800	Despiste com capotamento
Beja	15-06-2011 11:39	0	1	Largo da Conceição 0	-	Atropelamento de peões
Beja	09-05-2011 08:55	0	1	Praça de Soror Mar...	-	Atropelamento de peões
Beja	09-07-2011 20:44	1	0	R DA IGREJA - QUI...	-	Despiste simples
Beja	14-01-2011 07:00	0	1	Rua Dom Afonso H...	-	Atropelamento de peões
Beja	04-11-2011 17:35	0	1	Rua Dom Afonso II...	-	Colisão com veiculo ou obstáculo na faix...
Castro Verde	08-08-2011 06:50	0	1	EM1140	7,600	Despiste com capotamento
Castro Verde	17-03-2011 14:50	0	1	EM508	3,000	Despiste simples
Castro Verde	23-08-2011 09:50	0	1	EM535	2,700	Colisão lateral com outro veículo em mov...
Castro Verde	03-09-2011 20:40	0	1	EM550	8,000	Despiste simples
Castro Verde	02-04-2011 17:15	0	1	EN123	66,850	Colisão lateral com outro veículo em mov...
Castro Verde	24-03-2011 05:30	0	1	EN2	645,600	Colisão traseira com outro veículo em m...
Castro Verde	02-01-2011 20:20	0	1	IP2	376,450	Colisão frontal
Castro Verde	28-04-2011 09:50	0	1	IP2	376,600	Colisão choque em cadeia
Castro Verde	17-07-2011 08:00	0	1	R NOVA DA FEIRA	-	Despiste simples
Cuba	17-08-2011 10:45	0	1	EN18	330,600	Colisão lateral com outro veículo em mov...
Ferreira do Alentejo	13-10-2011 19:30	0	1	-	-	Despiste simples
Ferreira do Alentejo	23-12-2011 13:20	1	4	A2	134,574	Despiste com transposição do dispositivo...
Ferreira do Alentejo	31-03-2011 18:00	0	1	CAMINHO AGRICO...	-	Despiste simples
Ferreira do Alentejo	02-02-2011 22:30	0	1	EM1025	-	Despiste com capotamento
Ferreira do Alentejo	04-01-2011 07:20	0	1	EM524	-	Despiste simples
Ferreira do Alentejo	16-10-2011 13:30	1	0	EN121	40,650	Despiste simples
Ferreira do Alentejo	30-05-2011 13:50	1	0	EN121	58,070	Colisão lateral com outro veículo em mov...
Ferreira do Alentejo	19-05-2011 21:45	0	1	EN121	58,480	Colisão lateral com outro veículo em mov...
Ferreira do Alentejo	02-12-2011 07:02	1	0	EN2	585,170	Atropelamento de peões
Ferreira do Alentejo	23-06-2011 18:15	1	0	EN259	24,025	Despiste com dispositivo de retenção
Ferreira do Alentejo	04-01-2011 10:41	0	1	EN259	41,690	Despiste com colisão com veículo imobil. ...
Mertola	12-08-2011 08:10	0	1	EN122	38,900	Despiste com capotamento
Mertola	27-09-2011 17:45	1	0	EN265	56,600	Despiste com colisão com veículo imobil. ...
Mertola	11-08-2011 08:10	1	0	ER265	65,700	Colisão com veiculo ou obstáculo na faix...
Moura	29-11-2011 14:20	0	1	-	-	Despiste simples
Moura	25-06-2011 10:00	0	1	EM517	-	Despiste simples
Moura	07-08-2011 19:30	0	1	EN255-1	9,750	Despiste simples
Moura	07-08-2011 20:20	1	0	EN385	24,500	Despiste com capotamento
Odemira	06-08-2011 18:30	0	1	-	-	Colisão frontal
Odemira	06-08-2011 23:40	1	0	-	-	Despiste simples
Odemira	18-08-2011 07:20	0	1	EM1079	-	Atropelamento com fuga
Odemira	07-10-2011 23:05	1	0	EM1158	-	Despiste sem dispositivo de retenção
Odemira	03-11-2011 09:15	0	1	EM1159	-	Colisão com outras situações
Odemira	17-04-2011 21:10	0	1	EM502	3,630	Colisão com veiculo ou obstáculo na faix...
	-	-	-	-	-	-

Concelho	Datahora	M	FG	Via	Km	Natureza
Odemira	03-07-2011 15:20	0	2	EM502	3,880	Despiste sem dispositivo de retenção
Odemira	12-01-2011 09:30	0	1	EM532	1,800	Colisão frontal
Odemira	26-08-2011 19:25	0	1	EM552	-	Atropelamento de peões
Odemira	07-08-2011 11:40	1	3	EN120	111,600	Despiste com capotamento
Odemira	14-06-2011 20:15	1	0	EN120	123,656	Colisão lateral com outro veículo em mov...
Odemira	12-05-2011 14:40	0	1	EN120	126,100	Despiste com capotamento
Odemira	17-12-2011 20:25	0	1	EN390	36,700	Colisão lateral com outro veículo em mov...
Odemira	01-11-2011 08:40	0	2	EN390	36,980	Colisão frontal
Odemira	02-12-2011 10:40	1	0	EN393	18,090	Atropelamento de peões
Odemira	15-05-2011 20:30	0	1	ER262	60,350	Despiste simples
Odemira	01-04-2011 17:40	0	1	ESTRADA VICINAL	-	Despiste simples
Odemira	12-07-2011 19:10	1	0	R 25 DE ABRIL - S...	-	Atropelamento de peões
Ourique	22-04-2011 22:35	0	1	EM518	-	Colisão frontal
Ourique	27-07-2011 15:15	1	0	IC1	644,037	Despiste com capotamento
Ourique	07-02-2011 07:35	0	3	IC1	659,700	Colisão frontal
Ourique	08-01-2011 15:00	2	1	IC1	672,357	Despiste com capotamento
Ourique	17-07-2011 19:30	0	1	IC1	674,700	Colisão com veículo ou obstáculo na faix...
Ourique	04-11-2011 14:40	1	0	IC1	676,500	Despiste com transposição do dispositivo...
Ourique	23-04-2011 03:38	1	0	IC1	677,800	Colisão frontal
Ourique	13-06-2011 05:00	0	1	IC1	679,400	Despiste com capotamento
Ourique	01-11-2011 16:40	1	1	IC1	685,400	Colisão frontal
Ourique	03-06-2011 21:30	0	1	IC1	688,400	Despiste simples
Serpa	04-06-2011 20:30	0	1	EM1035	-	Despiste simples
Serpa	02-04-2011 14:22	1	2	EN255	106,190	Colisão frontal
Serpa	31-03-2011 18:30	0	1	EN255	125,700	Colisão frontal
Serpa	11-08-2011 11:30	0	3	EN260	23,400	Colisão frontal
Serpa	28-07-2011 04:08	2	2	EN260	40,700	Despiste com capotamento
Serpa	06-10-2011 07:45	1	0	EN260	44,436	Colisão lateral com outro veículo em mov...
Serpa	01-04-2011 11:40	1	0	EN260	59,676	Despiste sem dispositivo de retenção
Serpa	08-10-2011 23:45	0	1	ER265	39,200	Despiste com capotamento
Serpa	02-07-2011 17:35	0	1	R DA FABRICA - V...	-	Despiste simples
Serpa	03-08-2011 19:45	0	1	R DO ROSSIO	-	Atropelamento de peões
Vidigueira	06-06-2011 09:10	2	0	IP2	316,400	Colisão frontal
Vidigueira	08-04-2011 21:00	1	0	R PROF CRISTO F...	-	Colisão com veículo ou obstáculo na faix...
	-	-	-	-	-	-