



AUTORIDADE NACIONAL  
SEGURANÇA RODOVIÁRIA

**Distrito - COIMBRA**

**SINISTRALIDADE**  
Dez de 2011

**Observatório de Segurança Rodoviária**

# ÍNDICE

<b>DEFINIÇÕES .....</b>	<b>3</b>
<b>EVOLUÇÃO 2002-2011 .....</b>	<b>4</b>
1. Acidentes com vítimas .....	4
2. Vítimas .....	5
<b>ACIDENTES E VÍTIMAS .....</b>	<b>6</b>
1. Acidentes e vítimas 2002/2011.....	6
2. Acidentes e vítimas por mês .....	6
3. Acidentes e vítimas segundo o dia da semana .....	7
4. Acidentes e vítimas segundo as condições de luminosidade .....	7
5. Acidentes e vítimas segundo a hora do dia .....	7
6. Acidentes e vítimas segundo os factores atmosféricos .....	8
7. Acidentes e vítimas segundo a natureza do acidente .....	8
8. Acidentes e vítimas segundo a localização .....	9
9. Acidentes e vítimas segundo o tipo de via .....	9
10. Acidentes e vítimas segundo o concelho .....	10
<b>UTENTES .....</b>	<b>11</b>
1. Vítimas segundo a categoria de utentes .....	11
2. Vítimas segundo a categoria de veículo .....	11
3. Vítimas segundo o grupo etário .....	11
<b>NOTAS .....</b>	<b>12</b>
<b>ANEXOS .....</b>	<b>13</b>
Listagem dos acidentes com mortos e/ou feridos graves .....	12

## DEFINIÇÕES

### **Acidente**

Ocorrência na via pública ou que nela tenha origem envolvendo pelo menos um veículo em movimento, do conhecimento das entidades fiscalizadoras (GNR, GNR/BT e PSP) e da qual resultem vítimas e/ou danos materiais.

### **Acidentes com vítimas**

Acidente do qual resulte pelo menos uma vítima.

### **Acidente mortal**

Acidente do qual resulte pelo menos um morto.

### **Acidentes com feridos graves**

Acidente do qual resulte pelo menos um ferido grave, não tendo ocorrido qualquer morte.

### **Acidentes com feridos leves**

Acidente do qual resulte pelo menos um ferido leve e em que não se tenham registado mortos nem feridos graves.

### **Vítima**

Ser humano que em consequência de acidente sofra danos corporais.

### **Morto/Vítima mortal (no local)**

Vítima cujo óbito ocorra no local do acidente ou durante o percurso até à unidade de saúde.

### **Morto/Vítima mortal a 30 dias \***

Vítima cujo óbito ocorra no período de 30 dias após o acidente.

### **Ferido grave**

Vítima de acidente cujos danos corporais obriguem a um período de hospitalização superior a 24 horas e que não venha a falecer nos 30 dias após o acidente.

### **Ferido leve**

Vítima de acidente que não seja considerada ferido grave e que não venha a falecer nos 30 dias após o acidente.

### **Condutor**

Pessoa que detém o comando de um veículo ou animal na via pública.

### **Passageiro**

Pessoa afectada a um veículo na via pública e que não seja condutora.

### **Peão**

Pessoa que transita na via pública a pé e em locais sujeitos à legislação rodoviária. Consideram-se ainda peões todas as pessoas que conduzam à mão velocípedes ou ciclomotores de duas rodas sem carro atrelado ou carros de crianças ou de deficientes físicos.

### **Índice de gravidade**

Número de mortos por 100 acidentes com vítimas.

### **Indicador de gravidade**

$IG = 100 \times M + 10 \times FG + 3 \times FL$ , em que M é o número de mortos, FG o de feridos graves e FL o de feridos leves.

### **Ponto negro**

Lanço de estrada com o máximo de 200 metros de extensão, no qual se registou, pelo menos, 5 acidentes com vítimas, no ano em análise, e cuja soma de indicadores de gravidade é superior a 20.

\* Em conformidade com o Despacho n.º27808/2009, de 31 de Dezembro, o número de "Mortos a 30 dias" assume um carácter definitivo no prazo de seis meses após a ocorrência do acidente.

## EVOLUÇÃO 2002-2011

### 1. Acidentes com vítimas

	<b>Acidentes c/ vítimas</b>	<b>Acidentes c/ mortos</b>	<b>Acidentes c/ mortos e/ou f. graves</b>	<b>Índice de gravidade</b>
2002	2488	64	161	2,8
2003	2270	79	184	3,8
2004	2281	67	189	3,2
2005	2204	65	149	3,3
2006	1981	39	127	2,2
2007	1992	36	118	1,9
2008	1934	48	121	2,5
2009	1924	37	120	1,9
2010	1842	38	99	2,2
2011	1632	39	123	2,5

**Evolução dos acidentes c/ vítimas e acidentes c/ mortos e/ou f. graves**

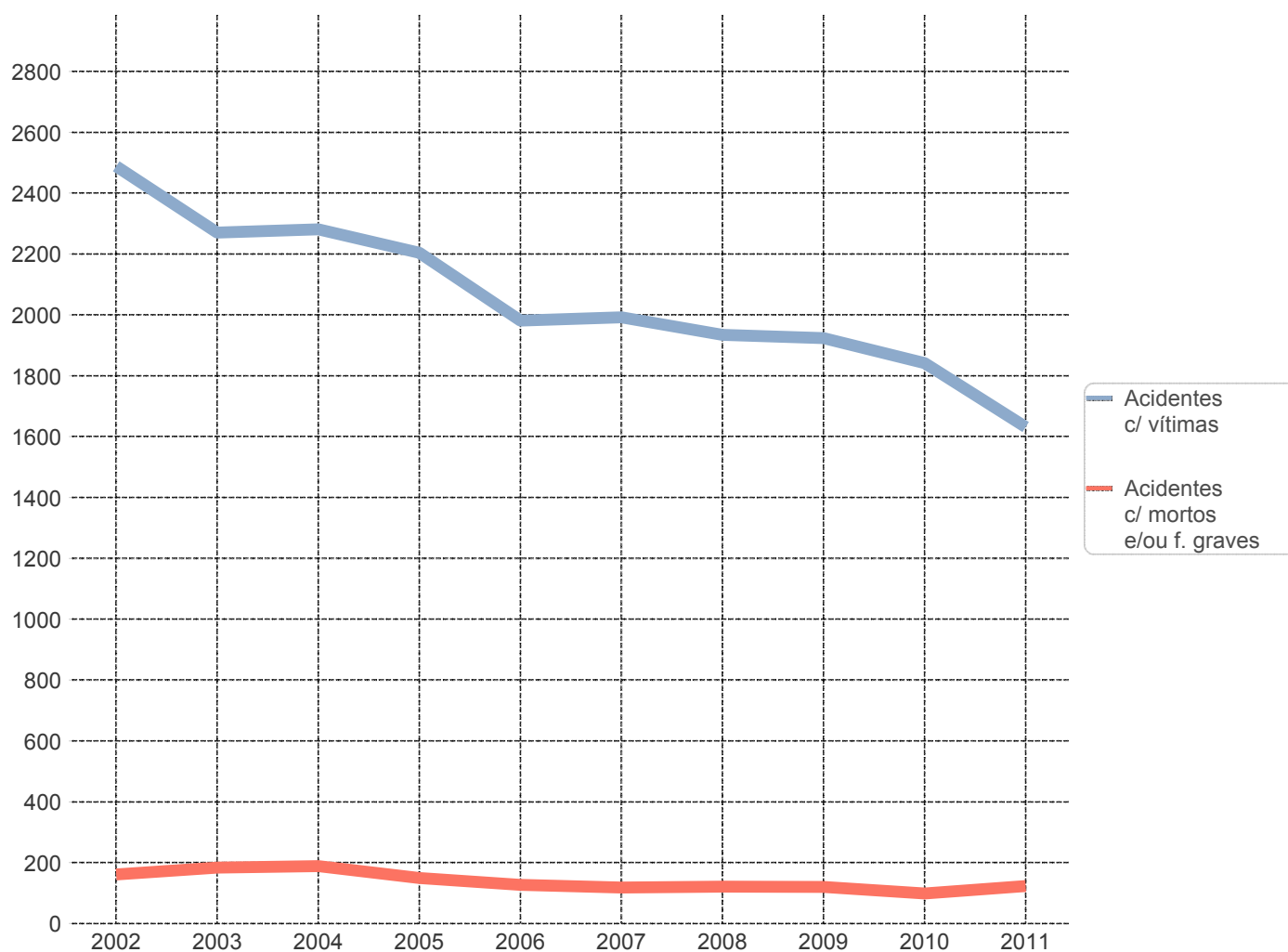

## 2. Vítimas

	Vítimas mortais	Feridos graves	Feridos leves	Total vítimas
2002	69	122	3076	3267
2003	87	133	2789	3009
2004	74	162	2790	3026
2005	72	113	2766	2951
2006	43	106	2475	2624
2007	38	97	2450	2585
2008	49	93	2430	2572
2009	37	99	2366	2502
2010	40	93	2361	2494
2011	41	110	2045	2196

**Evolução das vítimas mortais e feridos graves**

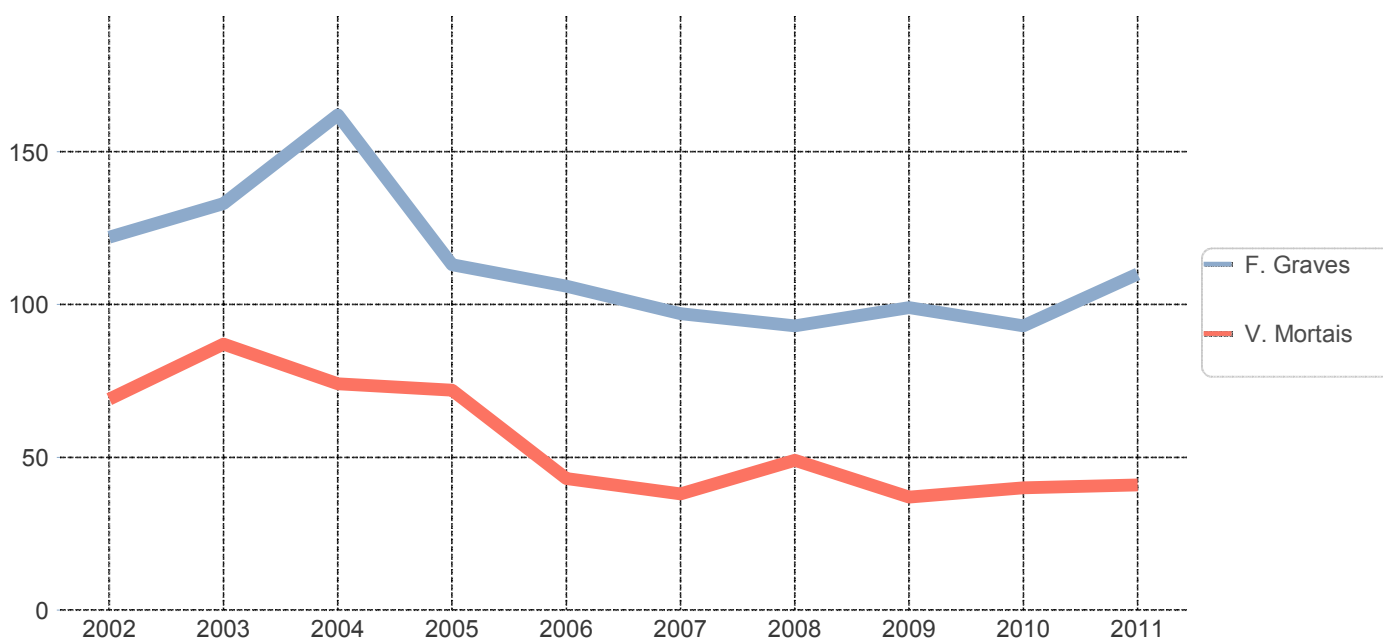

# ACIDENTES E VÍTIMAS

## 1. Acidentes e vítimas: 2010/2011

	Acidentes c/ vítimas	% *	Vítimas mortais	% *	Feridos graves	% *	Feridos leves	% *	Total vítimas	% *	Índice de gravidade
2010	1842	-	40	-	93	-	2361	-	2494	-	2,2
2011	1632	-11,4	41	2,5	110	18,3	2045	-13,4	2196	-11,9	2,5

\* Variação relativa ao ano anterior

## 2. Acidentes e vítimas por mês

	Acidentes c/ vítimas	%	Vítimas mortais	%	Feridos graves	%	Feridos leves	%	Total vítimas	%	Índice de gravidade
Jan	145	8,9	2	4,9	4	3,6	187	9,1	193	8,8	1,4
Fev	117	7,2	2	4,9	8	7,3	153	7,5	163	7,4	1,7
Mar	139	8,5	7	17,1	8	7,3	158	7,7	173	7,9	5,0
Abr	132	8,1	7	17,1	18	16,4	187	9,1	212	9,7	5,3
Mai	126	7,7	2	4,9	10	9,1	158	7,7	170	7,7	1,6
Jun	124	7,6	1	2,4	9	8,2	156	7,6	166	7,6	0,8
Jul	128	7,8	4	9,8	6	5,5	160	7,8	170	7,7	3,1
Ago	156	9,6	5	12,2	9	8,2	206	10,1	220	10,0	3,2
Set	131	8,0	2	4,9	5	4,5	156	7,6	163	7,4	1,5
Out	162	9,9	4	9,8	14	12,7	192	9,4	210	9,6	2,5
Nov	120	7,4	3	7,3	14	12,7	142	6,9	159	7,2	2,5
Dez	152	9,3	2	4,9	5	4,5	190	9,3	197	9,0	1,3
<b>TOTAL</b>	<b>1632</b>	<b>100,0</b>	<b>41</b>	<b>100,0</b>	<b>110</b>	<b>100,0</b>	<b>2045</b>	<b>100,0</b>	<b>2196</b>	<b>100,0</b>	<b>2,5</b>

### 3. Acidentes e vítimas segundo o dia da semana

	Acidentes c/ vítimas	%	Vítimas mortais	%	Feridos graves	%	Feridos leves	%	Total vítimas	%	Índice de gravidade
2ª feira	238	14,6	7	17,1	17	15,5	283	13,8	307	14,0	2,9
3ª feira	242	14,8	7	17,1	11	10,0	292	14,3	310	14,1	2,9
4ª feira	212	13,0	5	12,2	11	10,0	267	13,1	283	12,9	2,4
5ª feira	205	12,6	1	2,4	12	10,9	235	11,5	248	11,3	0,5
6ª feira	273	16,7	5	12,2	23	20,9	335	16,4	363	16,5	1,8
Sábado	259	15,9	11	26,8	17	15,5	358	17,5	386	17,6	4,2
Domingo	203	12,4	5	12,2	19	17,3	275	13,4	299	13,6	2,5
<b>TOTAL</b>	<b>1632</b>	<b>100,0</b>	<b>41</b>	<b>100,0</b>	<b>110</b>	<b>100,0</b>	<b>2045</b>	<b>100,0</b>	<b>2196</b>	<b>100,0</b>	<b>2,5</b>

### 4. Acidentes e vítimas segundo as condições de luminosidade

	Acidentes c/ vítimas	%	Vítimas mortais	%	Feridos graves	%	Feridos leves	%	Total vítimas	%	Índice de gravidade
Dia	1194	73,2	26	63,4	79	71,8	1491	72,9	1596	72,7	2,2
Noite	393	24,1	14	34,1	28	25,5	492	24,1	534	24,3	3,6
Aurora ou crep.	44	2,7	1	2,4	3	2,7	57	2,8	61	2,8	2,3
N.D.	1	0,1	0	0,0	0	0,0	5	0,2	5	0,2	0,0
<b>TOTAL</b>	<b>1632</b>	<b>100,0</b>	<b>41</b>	<b>100,0</b>	<b>110</b>	<b>100,0</b>	<b>2045</b>	<b>100,0</b>	<b>2196</b>	<b>100,0</b>	<b>2,5</b>

### 5. Acidentes e vítimas segundo a hora do dia

	Acidentes c/ vítimas	%	Vítimas mortais	%	Feridos graves	%	Feridos leves	%	Total vítimas	%	Índice de gravidade
00-03	74	4,5	2	4,9	7	6,4	102	5,0	111	5,1	2,7
03-06	44	2,7	1	2,4	4	3,6	55	2,7	60	2,7	2,3
06-09	207	12,7	9	22,0	13	11,8	253	12,4	275	12,5	4,3
09-12	288	17,6	6	14,6	24	21,8	386	18,9	416	18,9	2,1
12-15	265	16,2	3	7,3	15	13,6	298	14,6	316	14,4	1,1
15-18	351	21,5	8	19,5	19	17,3	439	21,5	466	21,2	2,3
18-21	283	17,3	5	12,2	18	16,4	363	17,8	386	17,6	1,8
21-24	120	7,4	7	17,1	10	9,1	149	7,3	166	7,6	5,8
<b>TOTAL</b>	<b>1632</b>	<b>100,0</b>	<b>41</b>	<b>100,0</b>	<b>110</b>	<b>100,0</b>	<b>2045</b>	<b>100,0</b>	<b>2196</b>	<b>100,0</b>	<b>2,5</b>

## 6. Acidentes e vítimas segundo os factores atmosféricos

	Acidentes c/ vítimas	%	Vítimas mortais	%	Feridos graves	%	Feridos leves	%	Total vítimas	%	Índice de gravidade
Bom tempo	1314	80,5	33	80,5	93	84,5	1649	80,6	1775	80,8	2,5
Chuva	290	17,8	7	17,1	14	12,7	364	17,8	385	17,5	2,4
Outros	16	1,0	0	0,0	1	0,9	19	0,9	20	0,9	0,0
N.D.	12	0,7	1	2,4	2	1,8	13	0,6	16	0,7	8,3
<b>TOTAL</b>	<b>1632</b>	<b>100,0</b>	<b>41</b>	<b>100,0</b>	<b>110</b>	<b>100,0</b>	<b>2045</b>	<b>100,0</b>	<b>2196</b>	<b>100,0</b>	<b>2,5</b>

## 7. Acidentes e vítimas segundo a natureza do acidente

		Acidentes c/ vítimas	%	Vítimas mortais	%	Feridos graves	%	Feridos leves	%	Total vítimas	%	Índice de gravidade
Atropelamento	Atropelamento com fuga	8	0,5	0	0,0	0	0,0	8	0,4	8	0,4	0,0
	Atropelamento de animais	4	0,2	0	0,0	0	0,0	4	0,2	4	0,2	0,0
	Atropelamento de peões	164	10,0	3	7,3	7	6,4	168	8,2	178	8,1	1,8
	<b>Total</b>	<b>176</b>	<b>10,8</b>	<b>3</b>	<b>7,3</b>	<b>7</b>	<b>6,4</b>	<b>180</b>	<b>8,8</b>	<b>190</b>	<b>8,7</b>	<b>1,7</b>
Colisão	Colisão choque em cadeia	20	1,2	0	0,0	0	0,0	32	1,6	32	1,5	0,0
	Colisão com fuga	11	0,7	0	0,0	1	0,9	14	0,7	15	0,7	0,0
	Colisão com outras situações	37	2,3	1	2,4	2	1,8	53	2,6	56	2,6	2,7
	Colisão com veículo ou obstáculo na faixa de rodagem	42	2,6	1	2,4	2	1,8	51	2,5	54	2,5	2,4
	Colisão frontal	154	9,4	10	24,4	17	15,5	244	11,9	271	12,3	6,5
	Colisão lateral com outro veículo em movimento	333	20,4	5	12,2	17	15,5	425	20,8	447	20,4	1,5
	Colisão traseira com outro veículo em movimento	198	12,1	2	4,9	7	6,4	280	13,7	289	13,2	1,0
	<b>Total</b>	<b>795</b>	<b>48,7</b>	<b>19</b>	<b>46,3</b>	<b>46</b>	<b>41,8</b>	<b>1099</b>	<b>53,7</b>	<b>1164</b>	<b>53,0</b>	<b>2,4</b>
Despiste	Despiste com capotamento	152	9,3	5	12,2	22	20,0	201	9,8	228	10,4	3,3
	Despiste com colisão com veículo imobil. ou obstáculo	104	6,4	3	7,3	10	9,1	116	5,7	129	5,9	2,9
	Despiste com dispositivo de retenção	34	2,1	1	2,4	2	1,8	36	1,8	39	1,8	2,9
	Despiste com fuga	5	0,3	0	0,0	1	0,9	4	0,2	5	0,2	0,0
	Despiste com transposição do dispositivo de retenção lateral	24	1,5	3	7,3	3	2,7	28	1,4	34	1,5	12,5
	Despiste sem dispositivo de retenção	53	3,2	2	4,9	1	0,9	56	2,7	59	2,7	3,8
	Despiste simples	289	17,7	5	12,2	18	16,4	325	15,9	348	15,8	1,7
	<b>Total</b>	<b>661</b>	<b>40,5</b>	<b>19</b>	<b>46,3</b>	<b>57</b>	<b>51,8</b>	<b>766</b>	<b>37,5</b>	<b>842</b>	<b>38,3</b>	<b>2,9</b>
<b>TOTAL</b>	<b>1632</b>	<b>100,0</b>	<b>41</b>	<b>100,0</b>	<b>110</b>	<b>100,0</b>	<b>2045</b>	<b>100,0</b>	<b>2196</b>	<b>100,0</b>	<b>2,5</b>	



## 8. Acidentes e vítimas segundo a localização

	<b>Acidentes c/ vítimas</b>	<b>%</b>	<b>Vítimas mortais</b>	<b>%</b>	<b>Feridos graves</b>	<b>%</b>	<b>Feridos leves</b>	<b>%</b>	<b>Total vítimas</b>	<b>%</b>	<b>Índice de gravidade</b>
Dentro das localidades	1184	72,5	14	34,1	62	56,4	1416	69,2	1492	67,9	1,2
Fora das localidades	448	27,5	27	65,9	48	43,6	629	30,8	704	32,1	6,0
<b>TOTAL</b>	<b>1632</b>	<b>100,0</b>	<b>41</b>	<b>100,0</b>	<b>110</b>	<b>100,0</b>	<b>2045</b>	<b>100,0</b>	<b>2196</b>	<b>100,0</b>	<b>2,5</b>

## 9. Acidentes e vítimas segundo o tipo de via

	<b>Acidentes c/ vítimas</b>	<b>%</b>	<b>Vítimas mortais</b>	<b>%</b>	<b>Feridos graves</b>	<b>%</b>	<b>Feridos leves</b>	<b>%</b>	<b>Total vítimas</b>	<b>%</b>	<b>Índice de gravidade</b>
Arruamento	884	54,2	7	17,1	42	38,2	1033	50,5	1082	49,3	0,8
Auto-Estrada	50	3,1	6	14,6	13	11,8	86	4,2	105	4,8	12,0
Estrada Municipal	143	8,8	5	12,2	12	10,9	174	8,5	191	8,7	3,5
Estrada Nacional	380	23,3	13	31,7	28	25,5	510	24,9	551	25,1	3,4
IP/IC	141	8,6	7	17,1	13	11,8	207	10,1	227	10,3	5,0
Outra Via *	34	2,1	3	7,3	2	1,8	35	1,7	40	1,8	8,8
<b>TOTAL</b>	<b>1632</b>	<b>100,0</b>	<b>41</b>	<b>100,0</b>	<b>110</b>	<b>100,0</b>	<b>2045</b>	<b>100,0</b>	<b>2196</b>	<b>100,0</b>	<b>2,5</b>

\* Estradas Regionais, Estradas Florestais, Pontes, Variantes e Outras Vias

## 10. Acidentes e vítimas segundo o concelho

	Acidentes c/ vítimas	%	Vítimas mortais	%	Feridos graves	%	Feridos leves	%	Total vítimas	%	Índice de gravidade
Arganil	30	1,8	3	7,3	3	2,7	39	1,9	45	2,0	10,0
Cantanhede	180	11,0	2	4,9	6	5,5	238	11,6	246	11,2	1,1
Coimbra	563	34,5	8	19,5	27	24,5	719	35,2	754	34,3	1,4
Condeixa-a-Nova	76	4,7	2	4,9	10	9,1	102	5,0	114	5,2	2,6
Figueira da Foz	217	13,3	6	14,6	25	22,7	258	12,6	289	13,2	2,8
Gois	19	1,2	2	4,9	3	2,7	26	1,3	31	1,4	10,5
Lousa	53	3,2	1	2,4	3	2,7	57	2,8	61	2,8	1,9
Mira	58	3,6	2	4,9	1	0,9	62	3,0	65	3,0	3,4
Miranda do Corvo	33	2,0	1	2,4	1	0,9	51	2,5	53	2,4	3,0
Montemor-o-Velho	91	5,6	2	4,9	6	5,5	109	5,3	117	5,3	2,2
Oliveira do Hospital	61	3,7	2	4,9	5	4,5	79	3,9	86	3,9	3,3
Pampilhosa da Serra	15	0,9	0	0,0	0	0,0	17	0,8	17	0,8	0,0
Penacova	63	3,9	2	4,9	7	6,4	76	3,7	85	3,9	3,2
Penela	45	2,8	1	2,4	6	5,5	53	2,6	60	2,7	2,2
Soure	49	3,0	5	12,2	4	3,6	55	2,7	64	2,9	10,2
Tabua	53	3,2	2	4,9	2	1,8	69	3,4	73	3,3	3,8
Vila Nova de Poiares	26	1,6	0	0,0	1	0,9	35	1,7	36	1,6	0,0
<b>TOTAL</b>	<b>1632</b>	<b>100,0</b>	<b>41</b>	<b>100,0</b>	<b>110</b>	<b>100,0</b>	<b>2045</b>	<b>100,0</b>	<b>2196</b>	<b>100,0</b>	<b>2,5</b>

## UTENTES

### 1. Vítimas segundo a categoria de utentes

	Vítimas mortais	%	Feridos graves	%	Feridos leves	%	Total vítimas	%
Condutores	29	70,7	72	65,5	1258	62,3	1359	62,6
Passageiros	9	22,0	29	26,4	588	29,1	626	28,8
Peões	3	7,3	9	8,2	173	8,6	185	8,5
<b>TOTAL</b>	<b>41</b>	<b>100,0</b>	<b>110</b>	<b>100,0</b>	<b>2019</b>	<b>100,0</b>	<b>2170</b>	<b>100,0</b>

### 2. Vítimas segundo a categoria de veículo

	Vítimas mortais	%	Feridos graves	%	Feridos leves	%	Total vítimas	%
Peões	3	7,3	9	8,2	173	8,6	185	8,5
Veíc. Ligeiros *	20	48,8	50	45,5	1313	65,0	1383	63,7
Veíc. Pesados *	2	4,9	6	5,5	60	3,0	68	3,1
Velocípedes *	3	7,3	6	5,5	65	3,2	74	3,4
Ciclomotores *	4	9,8	18	16,4	241	11,9	263	12,1
Motociclos *	8	19,5	19	17,3	152	7,5	179	8,2
Outros	1	2,4	2	1,8	15	0,7	18	0,8
<b>TOTAL</b>	<b>41</b>	<b>100,0</b>	<b>110</b>	<b>100,0</b>	<b>2019</b>	<b>100,0</b>	<b>2170</b>	<b>100,0</b>

\* Condutores e passageiros

### 3. Vítimas segundo o grupo etário

	Vítimas mortais	%	Feridos graves	%	Feridos leves	%	Total vítimas	%
<=14	0	0,0	2	1,8	118	5,8	120	5,5
15-19	3	7,3	8	7,3	139	6,9	150	6,9
20-24	1	2,4	12	10,9	236	11,7	249	11,5
25-29	5	12,2	8	7,3	189	9,4	202	9,3
30-34	5	12,2	7	6,4	174	8,6	186	8,6
35-39	7	17,1	13	11,8	194	9,6	214	9,9
40-44	0	0,0	7	6,4	135	6,7	142	6,5
45-49	1	2,4	10	9,1	135	6,7	146	6,7
50-54	2	4,9	11	10,0	148	7,3	161	7,4
55-59	4	9,8	7	6,4	116	5,7	127	5,9
60-64	2	4,9	6	5,5	107	5,3	115	5,3
65-69	2	4,9	2	1,8	72	3,6	76	3,5
70-74	4	9,8	6	5,5	104	5,2	114	5,3
>=75	5	12,2	11	10,0	149	7,4	165	7,6
N.D.	0	0,0	0	0,0	3	0,1	3	0,1
<b>TOTAL</b>	<b>41</b>	<b>100,0</b>	<b>110</b>	<b>100,0</b>	<b>2019</b>	<b>100,0</b>	<b>2170</b>	<b>100,0</b>

## NOTAS

## Listagem dos acidentes com mortos e/ou feridos graves

Concelho	Datahora	M	FG	Via	Km	Natureza
Arganil	17-08-2011 08:50	1	1	EN17	48,200	Despiste com colisão com veículo imobil. ...
Arganil	05-01-2011 18:00	0	1	EN342	112,100	Colisão com veículo ou obstáculo na faix...
Arganil	08-10-2011 20:45	1	0	EN342-4	5,000	Despiste com transposição do dispositivo...
Arganil	06-07-2011 11:00	1	1	IC6	12,800	Despiste simples
Cantanhede	02-12-2011 15:55	0	1	-	-	Colisão lateral com outro veículo em mov...
Cantanhede	14-03-2011 07:00	1	1	EM583	-	Colisão frontal
Cantanhede	14-11-2011 08:45	0	2	EN234-1	2,000	Colisão frontal
Cantanhede	18-04-2011 19:30	1	0	EN334	19,000	Colisão traseira com outro veículo em m...
Cantanhede	25-01-2011 14:40	0	1	R PEREIRÕES	-	Despiste simples
Cantanhede	09-01-2011 22:00	0	1	RUA 25 DE ABRIL 39	-	Despiste simples
Coimbra	14-11-2011 10:45	0	1	-	-	Colisão frontal
Coimbra	09-11-2011 06:35	0	1	A1	182,280	Colisão traseira com outro veículo em m...
Coimbra	16-04-2011 11:40	1	6	A1	189,300	Despiste com capotamento
Coimbra	10-12-2011 03:11	1	0	ACC-IC3	-	Colisão lateral com outro veículo em mov...
Coimbra	12-07-2011 04:40	0	1	Avenida Fernão de ...	-	Despiste com colisão com veículo imobil. ...
Coimbra	28-10-2011 08:15	1	0	EM1152	-	Colisão traseira com outro veículo em m...
Coimbra	04-01-2011 19:00	1	0	EN1	187,700	Colisão frontal
Coimbra	30-10-2011 20:45	0	1	EN1	198,993	Colisão com fuga
Coimbra	05-04-2011 22:10	0	1	EN110	15,800	Colisão frontal
Coimbra	22-05-2011 13:00	0	1	EN111	30,400	Despiste simples
Coimbra	30-06-2011 18:15	0	1	EN111-1	0,900	Despiste simples
Coimbra	01-03-2011 09:30	1	0	EN111-1	-	Colisão com outras situações
Coimbra	14-10-2011 10:00	0	1	EN111-1	-	Colisão lateral com outro veículo em mov...
Coimbra	24-02-2011 11:30	0	1	Estrada de Coselha...	-	Colisão lateral com outro veículo em mov...
Coimbra	15-04-2011 21:00	0	2	IC2	178,723	Colisão frontal
Coimbra	05-02-2011 00:00	1	1	IC2	178,730	Colisão frontal
Coimbra	09-07-2011 23:17	2	0	IC2	185,600	Colisão frontal
Coimbra	26-02-2011 07:40	0	1	IP3	43,220	Despiste com capotamento
Coimbra	01-06-2011 22:00	0	1	R CASAL DO GAIO ...	-	Despiste simples
Coimbra	24-11-2011 08:10	0	2	R D DUARTE NUN...	-	Colisão lateral com outro veículo em mov...
Coimbra	07-02-2011 13:45	0	2	Rua Bairro das Flor...	-	Atropelamento de peões
Coimbra	27-06-2011 11:30	0	1	Rua da Liberdade 2	-	Despiste com colisão com veículo imobil. ...
Coimbra	26-03-2011 14:30	0	1	Rua da Sofia 86	-	Atropelamento de peões
Coimbra	16-05-2011 18:35	0	1	Rua Manuel Madeir...	-	Despiste sem dispositivo de retenção
Condeixa-a-Nova	11-04-2011 20:15	0	1	A1	178,250	Despiste com transposição do dispositivo...
Condeixa-a-Nova	21-11-2011 11:30	0	2	A1	178,400	Despiste com capotamento
Condeixa-a-Nova	18-04-2011 10:20	1	0	A1	185,095	Despiste com dispositivo de retenção
Condeixa-a-Nova	17-01-2011 08:30	1	0	EM605	0,850	Colisão frontal
Condeixa-a-Nova	24-11-2011 14:30	0	1	EM609	-	Despiste com capotamento
Condeixa-a-Nova	06-10-2011 19:15	0	1	EN342	34,200	Despiste com capotamento
Condeixa-a-Nova	10-06-2011 12:20	0	2	EN347	29,800	Colisão traseira com outro veículo em m...
Condeixa-a-Nova	21-01-2011 14:55	0	1	EN347-1	3,850	Colisão lateral com outro veículo em mov...
Condeixa-a-Nova	14-04-2011 19:00	0	1	EN347-1	-	Despiste com capotamento
Condeixa-a-Nova	06-08-2011 02:00	0	1	R PRINCIPAL	-	Despiste simples
Figueira da Foz	22-06-2011 19:10	0	1	-	-	Despiste simples
Figueira da Foz	02-11-2011 08:30	1	0	A17	38,755	Despiste com transposição do dispositivo...
Figueira da Foz	28-02-2011 14:00	1	0	A17	69,483	Despiste com capotamento
Figueira da Foz	06-05-2011 14:10	0	1	ACC-IC1	119,300	Despiste com dispositivo de retenção
Figueira da Foz	30-10-2011 00:05	0	1	Avenida 12 de Julh...	-	Despiste com colisão com veículo imobil. ...
Figueira da Foz	16-05-2011 18:25	0	1	Avenida do Brasil 1...	-	Atropelamento de peões
Figueira da Foz	28-06-2011 01:30	0	1	Avenida Dom João ...	-	Despiste com capotamento
Figueira da Foz	24-07-2011 01:45	0	1	Avenida Saraiva de...	-	Despiste com colisão com veículo imobil. ...
Figueira da Foz	11-09-2011 11:50	1	0	EN109	112,400	Colisão com veículo ou obstáculo na faix...
Figueira da Foz	09-03-2011 06:00	0	1	EN109	127,500	Despiste com colisão com veículo imobil. ...
Figueira da Foz	02-12-2011 11:05	0	1	EN111	10,200	Colisão frontal
Figueira da Foz	17-04-2011 11:15	0	1	EN347	8,500	Colisão traseira com outro veículo em m...
Figueira da Foz	11-12-2011 18:50	0	1	EST DOS ARMAZE...	-	Colisão com outras situações
Figueira da Foz	12-08-2011 03:50	0	1	Estrada de Coimbr...	-	Colisão frontal
Figueira da Foz	23-11-2011 10:50	0	2	Estrada de Coimbr...	-	Colisão lateral com outro veículo em mov...
Figueira da Foz	07-05-2011 16:30	0	1	IC1	129,500	Colisão lateral com outro veículo em mov...
Figueira da Foz	17-03-2011 16:00	0	1	IC1	134,300	Colisão lateral com outro veículo em mov...
Figueira da Foz	29-03-2011 06:30	1	0	IC1	134,700	Colisão lateral com outro veículo em mov...
Figueira da Foz	28-07-2011 03:20	0	1	R DA CARIDADE 13	-	Colisão com veículo ou obstáculo na faix...
Figueira da Foz	29-07-2011 18:00	0	1	R DA FONTE DO C...	-	Colisão lateral com outro veículo em mov...
	-	-	-	-	-	-

Concelho	Datahora	M	FG	Via	Km	Natureza
Figueira da Foz	25-05-2011 17:00	0	1	R DAS CAVADAS	-	Colisão frontal
Figueira da Foz	20-05-2011 23:30	1	0	R DAS SEMINHAS	-	Despiste com capotamento
Figueira da Foz	30-04-2011 17:20	0	1	R DO ATNEU 39	-	Atropelamento de peões
Figueira da Foz	09-05-2011 17:50	0	1	R DO CABECINHO	-	Colisão frontal
Figueira da Foz	09-10-2011 12:35	0	1	R DO CABECINHO	-	Despiste simples
Figueira da Foz	12-07-2011 14:23	0	1	R DO PINHAL	-	Colisão frontal
Figueira da Foz	02-09-2011 09:05	0	1	R DR LOPES GUIM...	-	Despiste com colisão com veículo imobil. ...
Figueira da Foz	23-10-2011 21:35	0	1	Rua Augusto Seco .	-	Despiste com fuga
Figueira da Foz	18-06-2011 23:30	1	0	Rua da Vidreira .	-	Despiste com capotamento
Figueira da Foz	17-05-2011 14:10	0	1	Rua das Olaias (S. ...	-	Colisão frontal
Gois	01-03-2011 09:20	1	0	AV S JOAO BATISTA	-	Atropelamento de peões
Gois	30-12-2011 08:05	0	1	EN2	268,000	Despiste com capotamento
Gois	19-08-2011 20:15	0	2	EN2	268,530	Despiste simples
Gois	22-05-2011 22:30	1	0	EN2	274,100	Despiste simples
Lousa	02-10-2011 10:25	0	1	AV DO BRASIL	-	Colisão lateral com outro veículo em mov...
Lousa	30-08-2011 16:20	1	0	R D MANUEL I	-	Colisão frontal
Lousa	07-10-2011 23:49	0	2	R FLOR DA ROSA	-	Despiste com capotamento
Mira	22-03-2011 19:45	1	0	EN109	81,050	Atropelamento de peões
Mira	12-06-2011 00:55	0	1	EN109	82,100	Despiste simples
Mira	18-04-2011 19:15	1	0	EN109	84,300	Colisão lateral com outro veículo em mov...
Miranda do Corvo	08-10-2011 23:20	1	0	EN17	13,550	Colisão frontal
Miranda do Corvo	16-08-2011 18:45	0	1	R DA LOMBA	-	Colisão frontal
Montemor-o-Velho	26-11-2011 16:43	1	2	A14	25,200	Despiste com transposição do dispositivo...
Montemor-o-Velho	17-06-2011 09:20	0	1	EM579-2	-	Despiste com colisão com veículo imobil. ...
Montemor-o-Velho	25-11-2011 16:58	1	1	EM581	-	Despiste simples
Montemor-o-Velho	02-05-2011 00:45	0	1	R CENTRO CULTU...	-	Despiste com colisão com veículo imobil. ...
Montemor-o-Velho	20-03-2011 18:00	0	1	R CLUBES DESPORT...	-	Despiste simples
Oliveira do Hospital	16-10-2011 17:00	0	2	EM506	-	Despiste com capotamento
Oliveira do Hospital	25-03-2011 15:05	0	1	EN17	76,000	Despiste com capotamento
Oliveira do Hospital	07-12-2011 17:35	1	0	EN17	78,400	Colisão frontal
Oliveira do Hospital	18-09-2011 20:00	0	1	LG RIBEIRO AMAR...	-	Despiste simples
Oliveira do Hospital	30-04-2011 11:11	0	1	R ANTONIO AFON...	-	Despiste com dispositivo de retenção
Oliveira do Hospital	24-08-2011 02:05	1	0	R DO AMEAL	-	Despiste com colisão com veículo imobil. ...
Penacova	13-05-2011 15:30	0	1	EM1277	-	Despiste simples
Penacova	27-02-2011 18:00	0	1	EN2	236,400	Colisão traseira com outro veículo em m...
Penacova	20-09-2011 08:50	0	1	EN2	238,600	Colisão frontal
Penacova	23-10-2011 17:30	1	2	IC6	3,300	Colisão lateral com outro veículo em mov...
Penacova	29-09-2011 16:35	1	1	IP3	61,638	Despiste com colisão com veículo imobil. ...
Penacova	22-08-2011 09:45	0	1	PARQUE DE ESTAC...	-	Despiste simples
Penela	02-03-2011 08:30	0	1	EM1201	-	Atropelamento de peões
Penela	24-04-2011 16:00	1	0	EM560	-	Despiste simples
Penela	01-04-2011 21:30	0	1	EM563	-	Colisão lateral com outro veículo em mov...
Penela	07-10-2011 13:45	0	1	EN347	-	Colisão frontal
Penela	26-03-2011 10:25	0	1	IC3	9,400	Colisão com outras situações
Penela	04-09-2011 07:20	0	1	IC3	20,800	Despiste com capotamento
Penela	17-02-2011 16:10	0	1	IC3	26,000	Colisão traseira com outro veículo em m...
Soure	01-04-2011 07:45	2	0	-	-	Despiste sem dispositivo de retenção
Soure	09-08-2011 18:00	0	1	A1	167,875	Colisão traseira com outro veículo em m...
Soure	23-07-2011 13:20	1	0	A1	171,700	Despiste com capotamento
Soure	12-12-2011 17:00	0	1	EM1113	-	Despiste simples
Soure	07-03-2011 21:45	1	0	EN342-1	4,320	Colisão lateral com outro veículo em mov...
Soure	30-08-2011 09:10	0	1	EN342-1	8,100	Colisão lateral com outro veículo em mov...
Soure	08-02-2011 15:23	0	1	R DAS AREIAS	-	Atropelamento de peões
Soure	22-03-2011 17:20	1	0	R QUINTA DO SEM...	-	Colisão frontal
Tabua	09-04-2011 04:00	0	1	EN337	7,000	Despiste com capotamento
Tabua	21-08-2011 13:20	1	0	EN342-4	7,400	Despiste simples
Tabua	04-04-2011 14:30	0	1	LARGO SR DOS MI...	-	Colisão lateral com outro veículo em mov...
Tabua	20-08-2011 08:00	1	0	R PROF JOSE OLIV...	-	Atropelamento de peões
Vila Nova de Poiares	21-04-2011 23:15	0	1	EN2	-	Despiste com capotamento
	-	-	-	-	-	-