



AUTORIDADE NACIONAL  
SEGURANÇA RODOVIÁRIA

**Distrito - VISEU**

**SINISTRALIDADE**  
Dez de 2011

**Observatório de Segurança Rodoviária**

# ÍNDICE

<b>DEFINIÇÕES .....</b>	<b>3</b>
<b>EVOLUÇÃO 2002-2011 .....</b>	<b>4</b>
1. Acidentes com vítimas .....	4
2. Vítimas .....	5
<b>ACIDENTES E VÍTIMAS .....</b>	<b>6</b>
1. Acidentes e vítimas 2002/2011.....	6
2. Acidentes e vítimas por mês .....	6
3. Acidentes e vítimas segundo o dia da semana .....	7
4. Acidentes e vítimas segundo as condições de luminosidade .....	7
5. Acidentes e vítimas segundo a hora do dia .....	7
6. Acidentes e vítimas segundo os factores atmosféricos .....	8
7. Acidentes e vítimas segundo a natureza do acidente .....	8
8. Acidentes e vítimas segundo a localização .....	9
9. Acidentes e vítimas segundo o tipo de via .....	9
10. Acidentes e vítimas segundo o concelho .....	10
<b>UTENTES .....</b>	<b>11</b>
1. Vítimas segundo a categoria de utentes .....	11
2. Vítimas segundo a categoria de veículo .....	11
3. Vítimas segundo o grupo etário .....	11
<b>NOTAS .....</b>	<b>12</b>
<b>ANEXOS .....</b>	<b>13</b>
Listagem dos acidentes com mortos e/ou feridos graves .....	12

## DEFINIÇÕES

### **Acidente**

Ocorrência na via pública ou que nela tenha origem envolvendo pelo menos um veículo em movimento, do conhecimento das entidades fiscalizadoras (GNR, GNR/BT e PSP) e da qual resultem vítimas e/ou danos materiais.

### **Acidentes com vítimas**

Acidente do qual resulte pelo menos uma vítima.

### **Acidente mortal**

Acidente do qual resulte pelo menos um morto.

### **Acidentes com feridos graves**

Acidente do qual resulte pelo menos um ferido grave, não tendo ocorrido qualquer morte.

### **Acidentes com feridos leves**

Acidente do qual resulte pelo menos um ferido leve e em que não se tenham registado mortos nem feridos graves.

### **Vítima**

Ser humano que em consequência de acidente sofra danos corporais.

### **Morto/Vítima mortal (no local)**

Vítima cujo óbito ocorra no local do acidente ou durante o percurso até à unidade de saúde.

### **Morto/Vítima mortal a 30 dias \***

Vítima cujo óbito ocorra no período de 30 dias após o acidente.

### **Ferido grave**

Vítima de acidente cujos danos corporais obriguem a um período de hospitalização superior a 24 horas e que não venha a falecer nos 30 dias após o acidente.

### **Ferido leve**

Vítima de acidente que não seja considerada ferido grave e que não venha a falecer nos 30 dias após o acidente.

### **Condutor**

Pessoa que detém o comando de um veículo ou animal na via pública.

### **Passageiro**

Pessoa afectada a um veículo na via pública e que não seja condutora.

### **Peão**

Pessoa que transita na via pública a pé e em locais sujeitos à legislação rodoviária. Consideram-se ainda peões todas as pessoas que conduzam à mão velocípedes ou ciclomotores de duas rodas sem carro atrelado ou carros de crianças ou de deficientes físicos.

### **Índice de gravidade**

Número de mortos por 100 acidentes com vítimas.

### **Indicador de gravidade**

$IG = 100 \times M + 10 \times FG + 3 \times FL$ , em que M é o número de mortos, FG o de feridos graves e FL o de feridos leves.

### **Ponto negro**

Lanço de estrada com o máximo de 200 metros de extensão, no qual se registou, pelo menos, 5 acidentes com vítimas, no ano em análise, e cuja soma de indicadores de gravidade é superior a 20.

\* Em conformidade com o Despacho n.º27808/2009, de 31 de Dezembro, o número de "Mortos a 30 dias" assume um carácter definitivo no prazo de seis meses após a ocorrência do acidente.

# EVOLUÇÃO 2002-2011

## 1. Acidentes com vítimas

	Acidentes c/ vítimas	Acidentes c/ mortos	Acidentes c/ mortos e/ou f. graves	Índice de gravidade
2002	1703	49	152	3,0
2003	1724	51	196	3,8
2004	1613	46	160	3,2
2005	1520	46	170	3,3
2006	1570	43	164	3,1
2007	1413	35	129	2,8
2008	1436	28	127	2,0
2009	1475	27	107	2,0
2010	1409	27	112	1,9
2011	1316	33	119	2,7

Evolução dos acidentes c/ vítimas e acidentes c/ mortos e/ou f. graves

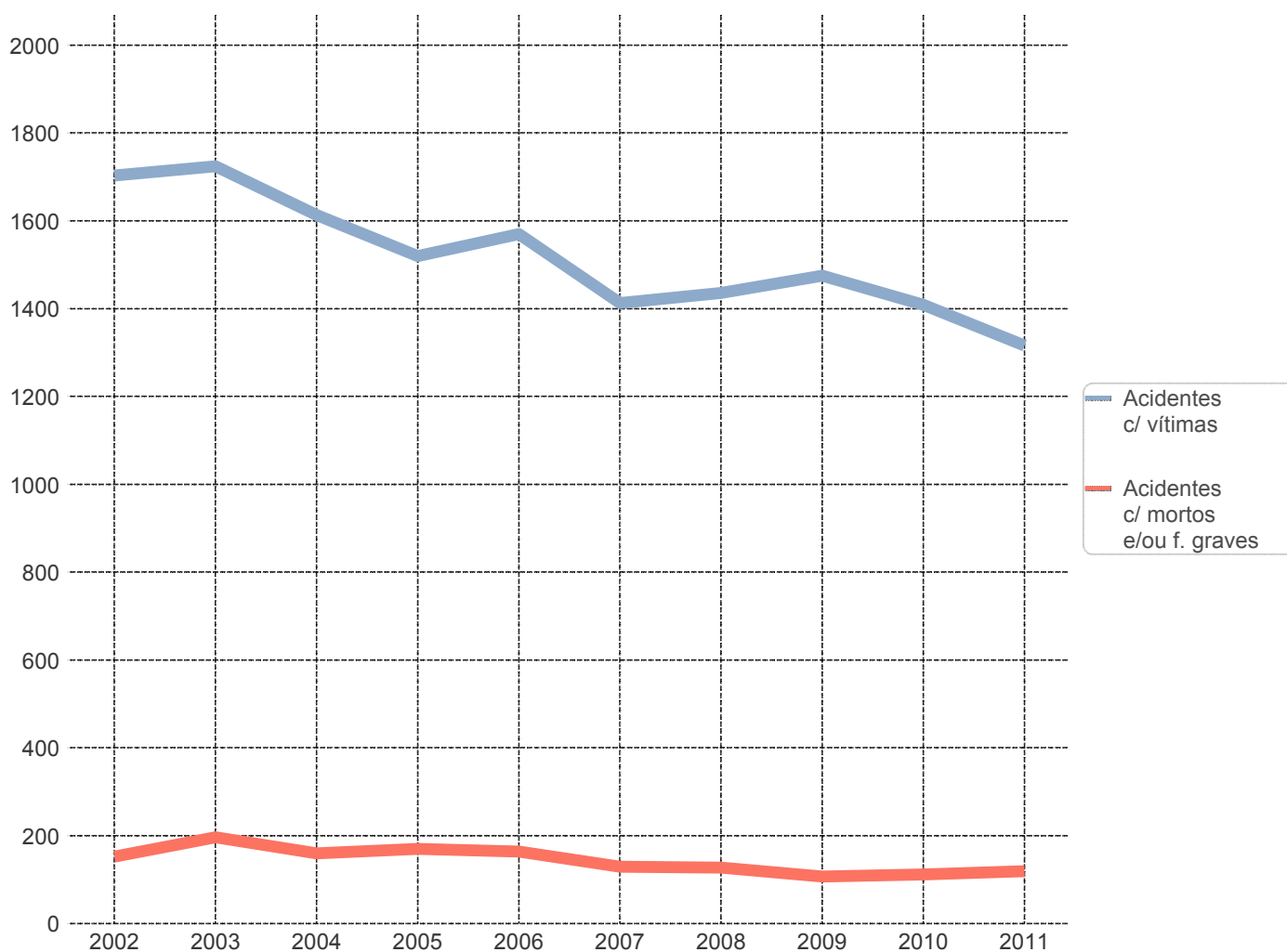

## 2. Vítimas

	Vítimas mortais	Feridos graves	Feridos leves	Total vítimas
2002	51	140	2274	2465
2003	66	192	2186	2444
2004	52	157	2113	2322
2005	50	156	1903	2109
2006	48	170	1932	2150
2007	40	114	1763	1917
2008	29	122	1822	1973
2009	29	92	1873	1994
2010	27	111	1777	1915
2011	36	113	1640	1789

Evolução das vítimas mortais e feridos graves

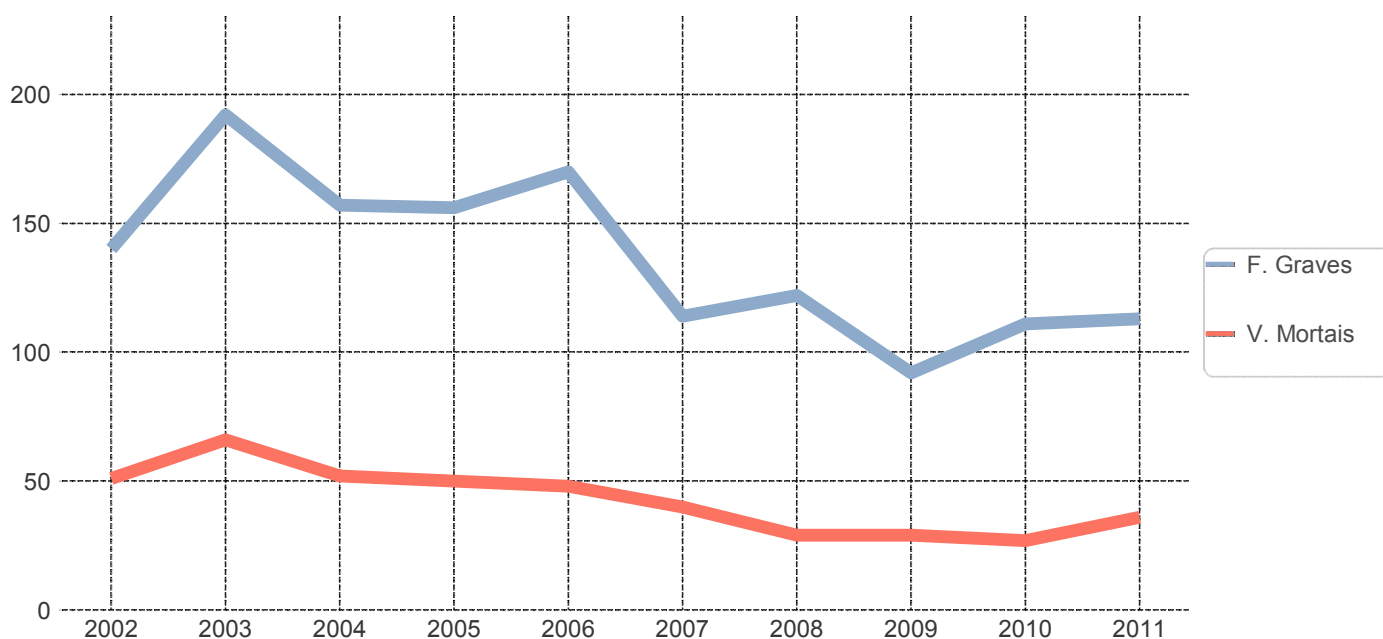

# ACIDENTES E VÍTIMAS

## 1. Acidentes e vítimas: 2010/2011

	Acidentes c/ vítimas	% *	Vítimas mortais	% *	Feridos graves	% *	Feridos leves	% *	Total vítimas	% *	Índice de gravidade
2010	1409	-	27	-	111	-	1777	-	1915	-	1,9
2011	1316	-6,6	36	33,3	113	1,8	1640	-7,7	1789	-6,6	2,7

\* Variação relativa ao ano anterior

## 2. Acidentes e vítimas por mês

	Acidentes c/ vítimas	%	Vítimas mortais	%	Feridos graves	%	Feridos leves	%	Total vítimas	%	Índice de gravidade
Jan	109	8,3	5	13,9	5	4,4	131	8,0	141	7,9	4,6
Fev	117	8,9	1	2,8	4	3,5	155	9,5	160	8,9	0,9
Mar	79	6,0	1	2,8	8	7,1	100	6,1	109	6,1	1,3
Abr	116	8,8	4	11,1	14	12,4	138	8,4	156	8,7	3,4
Mai	98	7,4	1	2,8	5	4,4	119	7,3	125	7,0	1,0
Jun	96	7,3	3	8,3	12	10,6	117	7,1	132	7,4	3,1
Jul	104	7,9	1	2,8	7	6,2	131	8,0	139	7,8	1,0
Ago	126	9,6	8	22,2	11	9,7	162	9,9	181	10,1	6,3
Set	107	8,1	1	2,8	14	12,4	136	8,3	151	8,4	0,9
Out	111	8,4	4	11,1	11	9,7	138	8,4	153	8,6	3,6
Nov	118	9,0	4	11,1	13	11,5	140	8,5	157	8,8	3,4
Dez	135	10,3	3	8,3	9	8,0	173	10,5	185	10,3	2,2
<b>TOTAL</b>	<b>1316</b>	<b>100,0</b>	<b>36</b>	<b>100,0</b>	<b>113</b>	<b>100,0</b>	<b>1640</b>	<b>100,0</b>	<b>1789</b>	<b>100,0</b>	<b>2,7</b>

### 3. Acidentes e vítimas segundo o dia da semana

	Acidentes c/ vítimas	%	Vítimas mortais	%	Feridos graves	%	Feridos leves	%	Total vítimas	%	Índice de gravidade
2ª feira	188	14,3	3	8,3	15	13,3	232	14,1	250	14,0	1,6
3ª feira	187	14,2	10	27,8	8	7,1	227	13,8	245	13,7	5,3
4ª feira	229	17,4	2	5,6	17	15,0	280	17,1	299	16,7	0,9
5ª feira	172	13,1	4	11,1	15	13,3	205	12,5	224	12,5	2,3
6ª feira	220	16,7	10	27,8	25	22,1	272	16,6	307	17,2	4,5
Sábado	170	12,9	5	13,9	21	18,6	229	14,0	255	14,3	2,9
Domingo	150	11,4	2	5,6	12	10,6	195	11,9	209	11,7	1,3
<b>TOTAL</b>	<b>1316</b>	<b>100,0</b>	<b>36</b>	<b>100,0</b>	<b>113</b>	<b>100,0</b>	<b>1640</b>	<b>100,0</b>	<b>1789</b>	<b>100,0</b>	<b>2,7</b>

### 4. Acidentes e vítimas segundo as condições de luminosidade

	Acidentes c/ vítimas	%	Vítimas mortais	%	Feridos graves	%	Feridos leves	%	Total vítimas	%	Índice de gravidade
Dia	971	73,8	25	69,4	57	50,4	1234	75,2	1316	73,6	2,6
Noite	310	23,6	9	25,0	52	46,0	361	22,0	422	23,6	2,9
Aurora ou crep.	35	2,7	2	5,6	4	3,5	45	2,7	51	2,9	5,7
<b>TOTAL</b>	<b>1316</b>	<b>100,0</b>	<b>36</b>	<b>100,0</b>	<b>113</b>	<b>100,0</b>	<b>1640</b>	<b>100,0</b>	<b>1789</b>	<b>100,0</b>	<b>2,7</b>

### 5. Acidentes e vítimas segundo a hora do dia

	Acidentes c/ vítimas	%	Vítimas mortais	%	Feridos graves	%	Feridos leves	%	Total vítimas	%	Índice de gravidade
00-03	37	2,8	0	0,0	4	3,5	42	2,6	46	2,6	0,0
03-06	30	2,3	0	0,0	5	4,4	35	2,1	40	2,2	0,0
06-09	119	9,0	3	8,3	8	7,1	162	9,9	173	9,7	2,5
09-12	241	18,3	6	16,7	9	8,0	293	17,9	308	17,2	2,5
12-15	239	18,2	8	22,2	20	17,7	303	18,5	331	18,5	3,3
15-18	296	22,5	5	13,9	16	14,2	377	23,0	398	22,2	1,7
18-21	252	19,1	11	30,6	34	30,1	298	18,2	343	19,2	4,4
21-24	102	7,8	3	8,3	17	15,0	130	7,9	150	8,4	2,9
<b>TOTAL</b>	<b>1316</b>	<b>100,0</b>	<b>36</b>	<b>100,0</b>	<b>113</b>	<b>100,0</b>	<b>1640</b>	<b>100,0</b>	<b>1789</b>	<b>100,0</b>	<b>2,7</b>

## 6. Acidentes e vítimas segundo os factores atmosféricos

	Acidentes c/ vítimas	%	Vítimas mortais	%	Feridos graves	%	Feridos leves	%	Total vítimas	%	Índice de gravidade
Bom tempo	982	74,6	28	77,8	89	78,8	1193	72,7	1310	73,2	2,9
Chuva	311	23,6	8	22,2	23	20,4	415	25,3	446	24,9	2,6
Outros	19	1,4	0	0,0	1	0,9	28	1,7	29	1,6	0,0
N.D.	4	0,3	0	0,0	0	0,0	4	0,2	4	0,2	0,0
<b>TOTAL</b>	<b>1316</b>	<b>100,0</b>	<b>36</b>	<b>100,0</b>	<b>113</b>	<b>100,0</b>	<b>1640</b>	<b>100,0</b>	<b>1789</b>	<b>100,0</b>	<b>2,7</b>

## 7. Acidentes e vítimas segundo a natureza do acidente

		Acidentes c/ vítimas	%	Vítimas mortais	%	Feridos graves	%	Feridos leves	%	Total vítimas	%	Índice de gravidade
Atropelamento	Atropelamento com fuga	3	0,2	0	0,0	0	0,0	3	0,2	3	0,2	0,0
	Atropelamento de animais	7	0,5	0	0,0	0	0,0	8	0,5	8	0,4	0,0
	Atropelamento de peões	147	11,2	4	11,1	20	17,7	136	8,3	160	8,9	2,7
	<b>Total</b>	<b>157</b>	<b>11,9</b>	<b>4</b>	<b>11,1</b>	<b>20</b>	<b>17,7</b>	<b>147</b>	<b>9,0</b>	<b>171</b>	<b>9,6</b>	<b>2,5</b>
Colisão	Colisão choque em cadeia	20	1,5	0	0,0	0	0,0	29	1,8	29	1,6	0,0
	Colisão com fuga	4	0,3	0	0,0	0	0,0	4	0,2	4	0,2	0,0
	Colisão com outras situações	27	2,1	1	2,8	3	2,7	37	2,3	41	2,3	3,7
	Colisão com veículo ou obstáculo na faixa de rodagem	36	2,7	0	0,0	3	2,7	39	2,4	42	2,3	0,0
	Colisão frontal	123	9,3	5	13,9	23	20,4	200	12,2	228	12,7	4,1
	Colisão lateral com outro veículo em movimento	239	18,2	3	8,3	14	12,4	312	19,0	329	18,4	1,3
	Colisão traseira com outro veículo em movimento	98	7,4	4	11,1	10	8,8	121	7,4	135	7,5	4,1
	<b>Total</b>	<b>547</b>	<b>41,6</b>	<b>13</b>	<b>36,1</b>	<b>53</b>	<b>46,9</b>	<b>742</b>	<b>45,2</b>	<b>808</b>	<b>45,2</b>	<b>2,4</b>
Despiste	Despiste com capotamento	157	11,9	7	19,4	11	9,7	195	11,9	213	11,9	4,5
	Despiste com colisão com veículo imobil. ou obstáculo	65	4,9	2	5,6	7	6,2	82	5,0	91	5,1	3,1
	Despiste com dispositivo de retenção	33	2,5	0	0,0	2	1,8	49	3,0	51	2,9	0,0
	Despiste com fuga	2	0,2	0	0,0	0	0,0	2	0,1	2	0,1	0,0
	Despiste com transposição do dispositivo de retenção lateral	19	1,4	0	0,0	1	0,9	23	1,4	24	1,3	0,0
	Despiste sem dispositivo de retenção	40	3,0	3	8,3	3	2,7	45	2,7	51	2,9	7,5
	Despiste simples	296	22,5	7	19,4	16	14,2	355	21,6	378	21,1	2,4
	<b>Total</b>	<b>612</b>	<b>46,5</b>	<b>19</b>	<b>52,8</b>	<b>40</b>	<b>35,4</b>	<b>751</b>	<b>45,8</b>	<b>810</b>	<b>45,3</b>	<b>3,1</b>
<b>TOTAL</b>	<b>1316</b>	<b>100,0</b>	<b>36</b>	<b>100,0</b>	<b>113</b>	<b>100,0</b>	<b>1640</b>	<b>100,0</b>	<b>1789</b>	<b>100,0</b>	<b>2,7</b>	



## 8. Acidentes e vítimas segundo a localização

	Acidentes c/ vítimas	%	Vítimas mortais	%	Feridos graves	%	Feridos leves	%	Total vítimas	%	Índice de gravidade
Dentro das localidades	817	62,1	19	52,8	63	55,8	959	58,5	1041	58,2	2,3
Fora das localidades	499	37,9	17	47,2	50	44,2	681	41,5	748	41,8	3,4
<b>TOTAL</b>	<b>1316</b>	<b>100,0</b>	<b>36</b>	<b>100,0</b>	<b>113</b>	<b>100,0</b>	<b>1640</b>	<b>100,0</b>	<b>1789</b>	<b>100,0</b>	<b>2,7</b>

## 9. Acidentes e vítimas segundo o tipo de via

	Acidentes c/ vítimas	%	Vítimas mortais	%	Feridos graves	%	Feridos leves	%	Total vítimas	%	Índice de gravidade
Arruamento	577	43,8	10	27,8	43	38,1	664	40,5	717	40,1	1,7
Auto-Estrada	77	5,9	5	13,9	4	3,5	110	6,7	119	6,7	6,5
Estrada Municipal	177	13,4	6	16,7	21	18,6	205	12,5	232	13,0	3,4
Estrada Nacional	425	32,3	14	38,9	42	37,2	577	35,2	633	35,4	3,3
IP/IC	35	2,7	0	0,0	0	0,0	54	3,3	54	3,0	0,0
Outra Via *	25	1,9	1	2,8	3	2,7	30	1,8	34	1,9	4,0
<b>TOTAL</b>	<b>1316</b>	<b>100,0</b>	<b>36</b>	<b>100,0</b>	<b>113</b>	<b>100,0</b>	<b>1640</b>	<b>100,0</b>	<b>1789</b>	<b>100,0</b>	<b>2,7</b>

\* Estradas Regionais, Estradas Florestais, Pontes, Variantes e Outras Vias

## 10. Acidentes e vítimas segundo o concelho

	Acidentes c/ vítimas	%	Vítimas mortais	%	Feridos graves	%	Feridos leves	%	Total vítimas	%	Índice de gravidade
Armamar	17	1,3	1	2,8	4	3,5	24	1,5	29	1,6	5,9
Carregal do Sal	46	3,5	1	2,8	10	8,8	53	3,2	64	3,6	2,2
Castro Daire	43	3,3	1	2,8	6	5,3	56	3,4	63	3,5	2,3
Cinfaes	44	3,3	1	2,8	0	0,0	57	3,5	58	3,2	2,3
Lamego	79	6,0	0	0,0	5	4,4	111	6,8	116	6,5	0,0
Mangualde	79	6,0	3	8,3	6	5,3	98	6,0	107	6,0	3,8
Moimenta da Beira	29	2,2	1	2,8	5	4,4	33	2,0	39	2,2	3,4
Mortagua	38	2,9	2	5,6	2	1,8	44	2,7	48	2,7	5,3
Nelas	57	4,3	3	8,3	4	3,5	71	4,3	78	4,4	5,3
Oliveira de Frades	46	3,5	3	8,3	2	1,8	58	3,5	63	3,5	6,5
Penalva do Castelo	14	1,1	0	0,0	0	0,0	20	1,2	20	1,1	0,0
Penedono	11	0,8	0	0,0	1	0,9	11	0,7	12	0,7	0,0
Resende	30	2,3	1	2,8	1	0,9	37	2,3	39	2,2	3,3
Santa Comba Dao	58	4,4	1	2,8	4	3,5	71	4,3	76	4,2	1,7
Sao Joao da Pesqueira	28	2,1	1	2,8	1	0,9	29	1,8	31	1,7	3,6
Sao Pedro do Sul	45	3,4	3	8,3	6	5,3	55	3,4	64	3,6	6,7
Satao	43	3,3	1	2,8	3	2,7	57	3,5	61	3,4	2,3
Sernancelhe	24	1,8	0	0,0	2	1,8	29	1,8	31	1,7	0,0
Tabuaco	12	0,9	0	0,0	1	0,9	14	0,9	15	0,8	0,0
Tarouca	21	1,6	1	2,8	2	1,8	20	1,2	23	1,3	4,8
Tondela	115	8,7	3	8,3	13	11,5	142	8,7	158	8,8	2,6
Vila Nova de Paiva	23	1,7	1	2,8	4	3,5	36	2,2	41	2,3	4,3
Viseu	360	27,4	6	16,7	30	26,5	439	26,8	475	26,6	1,7
Vouzela	54	4,1	2	5,6	1	0,9	75	4,6	78	4,4	3,7
<b>TOTAL</b>	<b>1316</b>	<b>100,0</b>	<b>36</b>	<b>100,0</b>	<b>113</b>	<b>100,0</b>	<b>1640</b>	<b>100,0</b>	<b>1789</b>	<b>100,0</b>	<b>2,7</b>

## UTENTES

### 1. Vítimas segundo a categoria de utentes

	Vítimas mortais	%	Feridos graves	%	Feridos leves	%	Total vítimas	%
Condutores	23	63,9	59	52,2	1011	61,6	1093	61,1
Passageiros	9	25,0	33	29,2	478	29,1	520	29,1
Peões	4	11,1	21	18,6	151	9,2	176	9,8
<b>TOTAL</b>	<b>36</b>	<b>100,0</b>	<b>113</b>	<b>100,0</b>	<b>1640</b>	<b>100,0</b>	<b>1789</b>	<b>100,0</b>

### 2. Vítimas segundo a categoria de veículo

	Vítimas mortais	%	Feridos graves	%	Feridos leves	%	Total vítimas	%
Peões	4	11,1	21	18,6	151	9,2	176	9,8
Veíc. Ligeiros *	20	55,6	55	48,7	1171	71,4	1246	69,6
Veíc. Pesados *	1	2,8	2	1,8	34	2,1	37	2,1
Velocípedes *	0	0,0	1	0,9	31	1,9	32	1,8
Ciclomotores *	4	11,1	13	11,5	144	8,8	161	9,0
Motociclos *	2	5,6	14	12,4	96	5,9	112	6,3
Outros	5	13,9	7	6,2	13	0,8	25	1,4
<b>TOTAL</b>	<b>36</b>	<b>100,0</b>	<b>113</b>	<b>100,0</b>	<b>1640</b>	<b>100,0</b>	<b>1789</b>	<b>100,0</b>

\* Condutores e passageiros

### 3. Vítimas segundo o grupo etário

	Vítimas mortais	%	Feridos graves	%	Feridos leves	%	Total vítimas	%
<=14	1	2,8	7	6,2	116	7,1	124	6,9
15-19	0	0,0	9	8,0	124	7,6	133	7,4
20-24	7	19,4	10	8,8	173	10,5	190	10,6
25-29	2	5,6	8	7,1	137	8,4	147	8,2
30-34	1	2,8	12	10,6	160	9,8	173	9,7
35-39	3	8,3	9	8,0	116	7,1	128	7,2
40-44	0	0,0	7	6,2	157	9,6	164	9,2
45-49	5	13,9	9	8,0	123	7,5	137	7,7
50-54	2	5,6	4	3,5	112	6,8	118	6,6
55-59	0	0,0	4	3,5	93	5,7	97	5,4
60-64	3	8,3	10	8,8	81	4,9	94	5,3
65-69	4	11,1	11	9,7	67	4,1	82	4,6
70-74	3	8,3	7	6,2	51	3,1	61	3,4
>=75	5	13,9	6	5,3	130	7,9	141	7,9
<b>TOTAL</b>	<b>36</b>	<b>100,0</b>	<b>113</b>	<b>100,0</b>	<b>1640</b>	<b>100,0</b>	<b>1789</b>	<b>100,0</b>

## NOTAS

## Listagem dos acidentes com mortos e/ou feridos graves

Concelho	Datahora	M	FG	Via	Km	Natureza
Armamar	02-10-2011 19:00	0	1	-	-	Despiste simples
Armamar	25-03-2011 18:10	0	1	EN222	137,300	Colisão frontal
Armamar	25-03-2011 23:45	1	1	EN222	140,200	Colisão com outras situações
Armamar	28-10-2011 13:05	0	1	R DO COUTINHO	-	Colisão frontal
Carregal do Sal	29-04-2011 18:30	0	2	EN234	69,450	Colisão lateral com outro veículo em mov...
Carregal do Sal	25-01-2011 12:45	1	0	EN337	0,001	Colisão frontal
Carregal do Sal	14-06-2011 14:00	0	2	ESTRADA DE VILA ...	-	Colisão lateral com outro veículo em mov...
Carregal do Sal	01-06-2011 13:55	0	1	PARQUE ESTACIO...	-	Atropelamento de peões
Carregal do Sal	12-11-2011 19:00	0	3	R DA ESCOLA 20	-	Despiste com colisão com veículo imobil. ...
Carregal do Sal	19-10-2011 18:00	0	1	R DO BOIÇO 3	-	Despiste simples
Carregal do Sal	15-10-2011 05:00	0	1	R DOS COURADOS	-	Despiste simples
Castro Daire	04-07-2011 19:20	0	1	-	-	Colisão frontal
Castro Daire	17-08-2011 20:45	0	4	EM565	-	Colisão traseira com outro veículo em m...
Castro Daire	11-01-2011 03:00	0	1	EN2	144,940	Colisão com veiculo ou obstáculo na faix...
Castro Daire	03-08-2011 11:20	1	0	R DA FERRARIA 4	-	Despiste simples
Cinfaes	29-07-2011 15:45	1	0	R CONTENÇA	-	Despiste sem dispositivo de retenção
Lamego	20-11-2011 04:30	0	1	A24	93,320	Despiste com capotamento
Lamego	12-11-2011 06:40	0	1	A24	98,659	Despiste com dispositivo de retenção
Lamego	29-05-2011 20:35	0	1	EN2	109,600	Colisão com outras situações
Lamego	07-10-2011 22:00	0	1	EN226-1	3,600	Despiste com capotamento
Lamego	13-09-2011 17:04	0	1	Rua Fafel 0	-	Atropelamento de peões
Mangualde	10-10-2011 07:00	2	0	A25	118,120	Colisão traseira com outro veículo em m...
Mangualde	15-02-2011 09:26	0	1	AV DOS CAPITÃES	-	Atropelamento de peões
Mangualde	08-10-2011 10:45	1	0	AV MONTES HERM...	-	Atropelamento de peões
Mangualde	30-05-2011 17:50	0	1	EM1448	0,001	Despiste simples
Mangualde	23-11-2011 17:35	0	1	EM595	1,000	Colisão frontal
Mangualde	24-07-2011 15:45	0	1	EM645	-	Colisão frontal
Mangualde	06-07-2011 16:00	0	1	EN234	101,750	Colisão lateral com outro veículo em mov...
Mangualde	27-02-2011 17:39	0	1	ESTRADA LIGAÇÃ...	-	Despiste com capotamento
Moimenta da Beira	02-08-2011 12:50	1	0	CAMINHO AGRICO...	-	Despiste simples
Moimenta da Beira	20-11-2011 17:50	0	1	EN226	42,390	Colisão traseira com outro veículo em m...
Moimenta da Beira	29-08-2011 08:00	0	1	EN226	49,582	Colisão frontal
Moimenta da Beira	29-12-2011 09:20	0	1	EN323	64,540	Despiste com capotamento
Moimenta da Beira	28-10-2011 20:30	0	2	EN323	66,700	Colisão frontal
Mortagua	14-05-2011 12:00	1	0	CAMINHO VICINAL	-	Despiste com capotamento
Mortagua	19-08-2011 19:35	1	0	EN228	64,350	Colisão lateral com outro veículo em mov...
Mortagua	28-09-2011 20:00	0	1	EN228	80,600	Colisão frontal
Mortagua	18-08-2011 13:30	0	1	EN234	39,750	Despiste simples
Nelas	15-02-2011 18:33	1	0	EN234	85,650	Colisão frontal
Nelas	19-11-2011 14:50	2	2	EN234	88,000	Colisão frontal
Nelas	14-11-2011 17:30	0	1	R DA ESTAÇÃO	-	Colisão com veiculo ou obstáculo na faix...
Nelas	22-12-2011 22:00	0	1	R DO PAÇO 204	-	Colisão com outras situações
Oliveira de Frades	07-01-2011 21:00	0	1	-	0,001	Colisão traseira com outro veículo em m...
Oliveira de Frades	02-08-2011 20:10	2	0	A25	48,500	Despiste com capotamento
Oliveira de Frades	20-10-2011 10:30	1	0	EN16	50,486	Despiste simples
Oliveira de Frades	19-12-2011 19:30	0	1	EN333-3	9,500	Despiste simples
Penedono	29-04-2011 20:15	0	1	EN331	4,500	Despiste com colisão com veículo imobil. ...
Resende	20-01-2011 07:00	1	0	EM1059	0,001	Despiste com capotamento
Resende	27-11-2011 20:30	0	1	EM552	-	Despiste com capotamento
Santa Comba Dao	22-09-2011 14:05	0	1	ACC-IP3	-	Despiste simples
Santa Comba Dao	27-06-2011 11:35	1	0	AV STO ESTEVAO	-	Atropelamento de peões
Santa Comba Dao	12-05-2011 23:12	0	1	EN2	206,300	Despiste sem dispositivo de retenção
Santa Comba Dao	06-04-2011 07:50	0	1	EN2	216,300	Colisão lateral com outro veículo em mov...
Santa Comba Dao	20-11-2011 16:20	0	1	EN234-6	-	Despiste simples
Sao Joao da Pesqueira	19-08-2011 19:45	0	1	EM504	10,200	Colisão traseira com outro veículo em m...
Sao Joao da Pesqueira	05-04-2011 20:50	1	0	EN222	178,650	Despiste com colisão com veículo imobil. ...
Sao Pedro do Sul	03-06-2011 17:30	1	2	ANTIGA LINHA FE...	-	Despiste simples
Sao Pedro do Sul	22-10-2011 16:05	0	2	EM1228	-	Despiste com capotamento
Sao Pedro do Sul	05-08-2011 23:53	1	0	EN227	64,500	Colisão traseira com outro veículo em m...
Sao Pedro do Sul	26-01-2011 09:30	0	1	EN227	67,900	Despiste com capotamento
Sao Pedro do Sul	18-09-2011 14:40	0	1	R DA CUMEADA	-	Despiste simples
Sao Pedro do Sul	22-11-2011 20:00	1	0	R PRINCIPAL	-	Despiste simples
Satao	09-12-2011 14:00	1	1	EM580	-	Despiste com capotamento
Satao	28-06-2011 23:20	0	1	EN229	59,900	Colisão lateral com outro veículo em mov...
	-	-	-	-	-	-

Concelho	Datahora	M	FG	Via	Km	Natureza
Satao	29-08-2011 23:00	0	1	EN329	39,700	Colisão lateral com outro veículo em mov...
Sernancelhe	28-10-2011 21:00	0	1	EM582	-	Despiste simples
Sernancelhe	11-07-2011 11:26	0	1	EN226	62,591	Despiste com capotamento
Tabuaco	06-06-2011 21:40	0	1	EM323	36,800	Despiste com transposição do dispositivo...
Tarouca	18-11-2011 12:30	1	0	-	-	Despiste simples
Tarouca	05-05-2011 22:20	0	1	AV PROF CELSO G...	-	Despiste simples
Tarouca	19-09-2011 18:10	0	1	EM520	-	Despiste com capotamento
Tondela	03-08-2011 17:30	1	0	-	-	Despiste com capotamento
Tondela	29-06-2011 10:30	0	1	AV ALMIROS 868	-	Colisão com veículo ou obstáculo na faix...
Tondela	06-08-2011 11:30	0	1	AV DA VELA 301	-	Colisão lateral com outro veículo em mov...
Tondela	21-04-2011 12:20	1	2	AV DR ANTONIO M...	-	Colisão frontal
Tondela	20-06-2011 21:46	0	4	AV ESCOLA	-	Atropelamento de peões
Tondela	02-04-2011 01:20	0	3	EM228	48,500	Colisão frontal
Tondela	02-12-2011 18:55	0	1	EN228	-	Atropelamento de peões
Tondela	01-04-2011 13:50	0	1	LARGO DR ANSEL...	-	Atropelamento de peões
Tondela	22-12-2011 16:55	1	0	R DA PANASQUEIRA	-	Despiste com colisão com veículo imobil. ...
Vila Nova de Paiva	03-09-2011 22:10	1	1	-	-	Despiste simples
Vila Nova de Paiva	21-04-2011 16:00	0	1	EN225	77,600	Colisão lateral com outro veículo em mov...
Vila Nova de Paiva	24-08-2011 05:10	0	1	EN323	86,293	Despiste com colisão com veículo imobil. ...
Vila Nova de Paiva	16-12-2011 08:06	0	1	EN329	-	Colisão frontal
Viseu	17-09-2011 12:15	0	1	-	-	Despiste com colisão com veículo imobil. ...
Viseu	07-01-2011 18:03	1	1	A25	97,087	Colisão traseira com outro veículo em m...
Viseu	01-07-2011 08:20	0	1	Avenida Cidade de ...	-	Atropelamento de peões
Viseu	26-09-2011 12:45	0	1	Avenida da Bélgica .	-	Atropelamento de peões
Viseu	18-09-2011 19:00	0	1	AVENIDA LUÍS MA...	-	Atropelamento de peões
Viseu	25-05-2011 09:25	0	1	Avenida Luís Marti...	-	Atropelamento de peões
Viseu	17-02-2011 08:10	0	1	Avenida Regimento...	-	Colisão traseira com outro veículo em m...
Viseu	16-08-2011 15:45	1	0	EM568	-	Despiste com capotamento
Viseu	05-03-2011 22:00	0	1	EN16	84,250	Despiste simples
Viseu	14-12-2011 08:30	0	1	EN16	87,300	Colisão frontal
Viseu	05-09-2011 12:25	0	1	EN16	88,800	Colisão frontal
Viseu	29-09-2011 19:50	0	2	EN16	90,300	Atropelamento de peões
Viseu	15-09-2011 23:20	0	1	EN16	91,900	Atropelamento de peões
Viseu	15-01-2011 05:25	0	1	EN16	94,600	Colisão lateral com outro veículo em mov...
Viseu	30-12-2011 18:30	0	1	EN16	95,500	Atropelamento de peões
Viseu	27-03-2011 12:40	0	2	EN2	158,600	Colisão frontal
Viseu	05-04-2011 18:25	1	0	EN2	162,500	Colisão lateral com outro veículo em mov...
Viseu	16-01-2011 20:00	1	0	EN2	163,700	Atropelamento de peões
Viseu	11-03-2011 19:00	0	2	EN229	62,280	Colisão frontal
Viseu	16-12-2011 18:35	1	0	EN229	72,700	Atropelamento de peões
Viseu	17-06-2011 10:30	1	0	EN231	7,900	Colisão lateral com outro veículo em mov...
Viseu	23-04-2011 20:25	0	1	ESTRADA CAMPO ...	-	Despiste sem dispositivo de retenção
Viseu	06-04-2011 15:00	0	1	ESTRADA DO AER...	-	Colisão lateral com outro veículo em mov...
Viseu	13-08-2011 10:55	0	1	Estrada do Sátão 670	-	Colisão traseira com outro veículo em m...
Viseu	12-04-2011 18:50	0	1	ESTRADA PRINCIP...	-	Atropelamento de peões
Viseu	24-12-2011 18:10	0	1	R DO PEDROGAL - ...	-	Despiste simples
Viseu	15-07-2011 14:15	0	1	Rotunda da Provir .	-	Colisão lateral com outro veículo em mov...
Viseu	03-02-2011 01:20	0	1	Rotunda de Santia...	-	Despiste com dispositivo de retenção
Viseu	23-07-2011 20:40	0	1	ROTUNDA DO PAL...	-	Colisão lateral com outro veículo em mov...
Viseu	10-11-2011 06:05	0	1	Rua Alferes Maldon...	-	Despiste sem dispositivo de retenção
Viseu	23-09-2011 17:30	0	1	Rua D. Duarte .	-	Atropelamento de peões
Viseu	09-03-2011 11:53	0	1	Rua Tenente Coron...	-	Atropelamento de peões
Vouzela	04-10-2011 14:20	0	1	A25	66,674	Despiste com colisão com veículo imobil. ...
Vouzela	30-01-2011 10:30	1	0	EM1285	0,001	Despiste sem dispositivo de retenção
Vouzela	19-04-2011 20:30	1	0	EN16	66,000	Despiste sem dispositivo de retenção
	-	-	-	-	-	-