



AUTORIDADE NACIONAL
SEGURANÇA RODOVIÁRIA

Distrito - BRAGA

SINISTRALIDADE
Dez de 2012

Observatório de Segurança Rodoviária

ÍNDICE

DEFINIÇÕES	3
EVOLUÇÃO 2003-2012	4
1. Acidentes com vítimas	4
2. Vítimas	5
ACIDENTES E VÍTIMAS	6
1. Acidentes e vítimas 2003/2012.....	6
2. Acidentes e vítimas por mês	6
3. Acidentes e vítimas segundo o dia da semana	7
4. Acidentes e vítimas segundo as condições de luminosidade	7
5. Acidentes e vítimas segundo a hora do dia	7
6. Acidentes e vítimas segundo os factores atmosféricos	8
7. Acidentes e vítimas segundo a natureza do acidente	8
8. Acidentes e vítimas segundo a localização	9
9. Acidentes e vítimas segundo o tipo de via	9
10. Acidentes e vítimas segundo o concelho	10
UTENTES	11
1. Vítimas segundo a categoria de utentes	11
2. Vítimas segundo a categoria de veículo	11
3. Vítimas segundo o grupo etário	11
NOTAS	12
ANEXOS	13
Listagem dos acidentes com mortos e/ou feridos graves	12

DEFINIÇÕES

Acidente

Ocorrência na via pública ou que nela tenha origem envolvendo pelo menos um veículo em movimento, do conhecimento das entidades fiscalizadoras (GNR, GNR/BT e PSP) e da qual resultem vítimas e/ou danos materiais.

Acidentes com vítimas

Acidente do qual resulte pelo menos uma vítima.

Acidente mortal

Acidente do qual resulte pelo menos um morto.

Acidentes com feridos graves

Acidente do qual resulte pelo menos um ferido grave, não tendo ocorrido qualquer morte.

Acidentes com feridos leves

Acidente do qual resulte pelo menos um ferido leve e em que não se tenham registado mortos nem feridos graves.

Vítima

Ser humano que em consequência de acidente sofra danos corporais.

Morto/Vítima mortal (no local)

Vítima cujo óbito ocorra no local do acidente ou durante o percurso até à unidade de saúde.

Morto/Vítima mortal a 30 dias *

Vítima cujo óbito ocorra no período de 30 dias após o acidente.

Ferido grave

Vítima de acidente cujos danos corporais obriguem a um período de hospitalização superior a 24 horas e que não venha a falecer nos 30 dias após o acidente.

Ferido leve

Vítima de acidente que não seja considerada ferido grave e que não venha a falecer nos 30 dias após o acidente.

Condutor

Pessoa que detém o comando de um veículo ou animal na via pública.

Passageiro

Pessoa afectada a um veículo na via pública e que não seja condutora.

Peão

Pessoa que transita na via pública a pé e em locais sujeitos à legislação rodoviária. Consideram-se ainda peões todas as pessoas que conduzam à mão velocípedes ou ciclomotores de duas rodas sem carro atrelado ou carros de crianças ou de deficientes físicos.

Índice de gravidade

Número de mortos por 100 acidentes com vítimas.

Indicador de gravidade

$IG = 100 \times M + 10 \times FG + 3 \times FL$, em que M é o número de mortos, FG o de feridos graves e FL o de feridos leves.

Ponto negro

Lanço de estrada com o máximo de 200 metros de extensão, no qual se registou, pelo menos, 5 acidentes com vítimas, no ano em análise, e cuja soma de indicadores de gravidade é superior a 20.

* Em conformidade com o Despacho n.º27808/2009, de 31 de Dezembro, o número de "Mortos a 30 dias" assume um carácter definitivo no prazo de seis meses após a ocorrência do acidente.

EVOLUÇÃO 2003-2012

1. Acidentes com vítimas

	Acidentes c/ vítimas	Acidentes c/ mortos	Acidentes c/ mortos e/ou f. graves	Índice de gravidade
2003	3051	87	309	3,0
2004	2902	73	311	2,9
2005	2772	68	269	2,8
2006	2734	54	244	2,2
2007	2681	41	223	1,6
2008	2653	52	249	2,1
2009	2854	49	207	1,9
2010	2893	54	220	1,9
2011	2753	47	216	1,7
2012	2669	41	190	1,6

Evolução dos acidentes c/ vítimas e acidentes c/ mortos e/ou f. graves

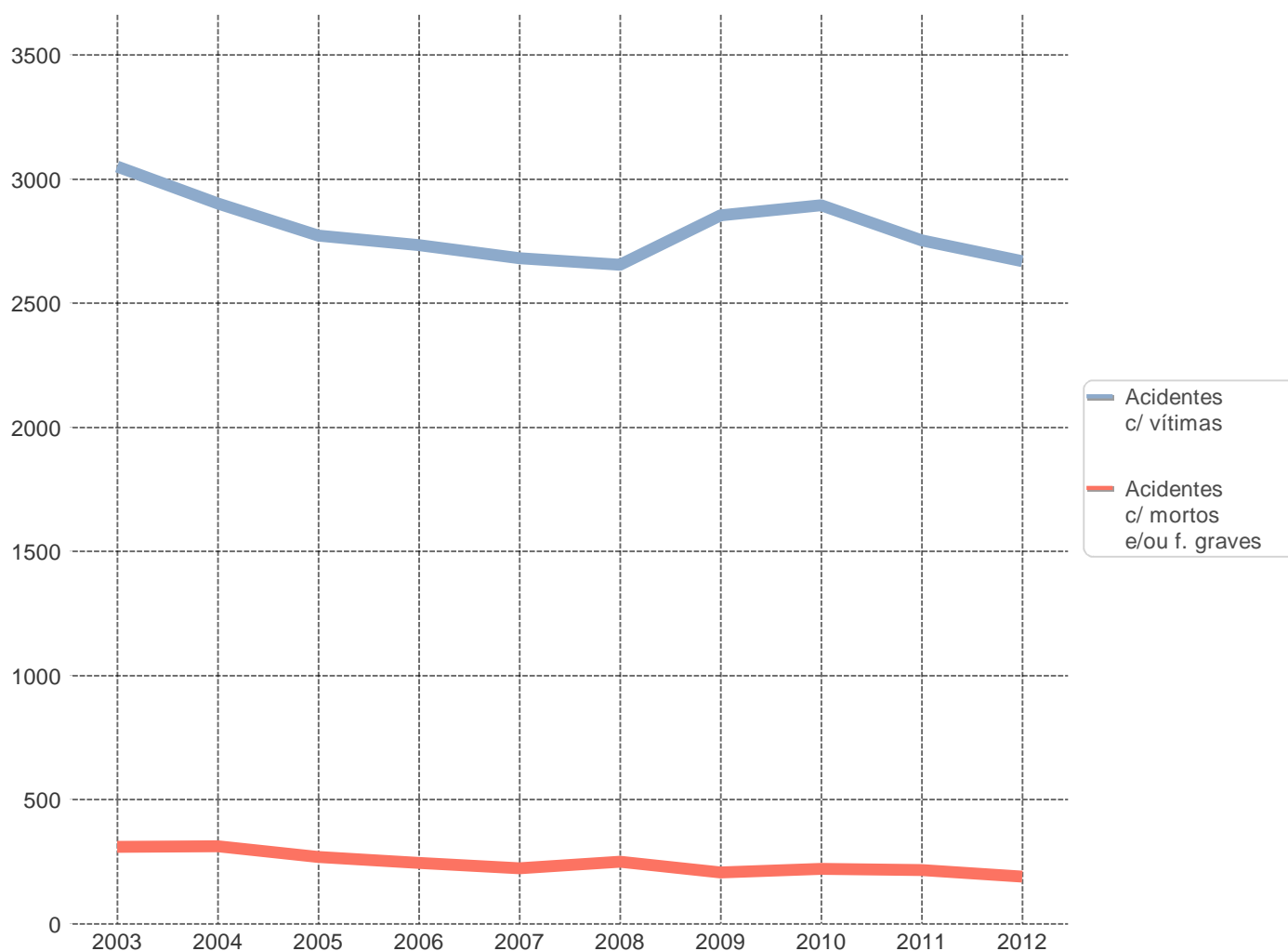

2. Vítimas

	Vítimas mortais	Feridos graves	Feridos leves	Total vítimas
2003	91	272	3996	4359
2004	85	273	3708	4066
2005	77	252	3682	4011
2006	60	237	3561	3858
2007	44	227	3474	3745
2008	56	233	3342	3631
2009	55	197	3735	3987
2010	56	201	3755	4012
2011	47	201	3421	3669
2012	44	170	3424	3638

Evolução das vítimas mortais e feridos graves

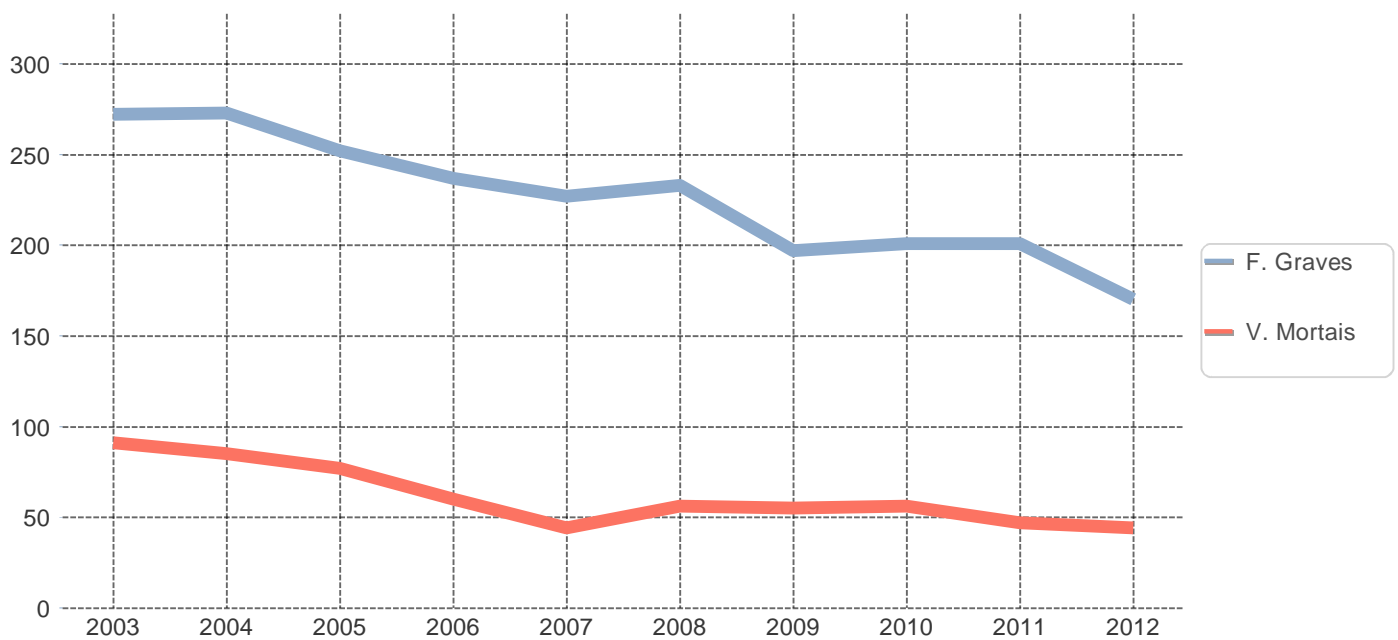

ACIDENTES E VÍTIMAS

1. Acidentes e vítimas: 2011/2012

	Acidentes c/ vítimas	% *	Vítimas mortais	% *	Feridos graves	% *	Feridos leves	% *	Total vítimas	% *	Índice de gravidade
2011	2753	-	47	-	201	-	3421	-	3669	-	1,7
2012	2669	-3,1	44	-6,4	170	-15,4	3424	0,1	3638	-0,8	1,6

* Variação relativa ao ano anterior

2. Acidentes e vítimas por mês

	Acidentes c/ vítimas	%	Vítimas mortais	%	Feridos graves	%	Feridos leves	%	Total vítimas	%	Índice de gravidade
Jan	200	7,5	3	6,8	9	5,3	246	7,2	258	7,1	1,5
Fev	191	7,2	3	6,8	9	5,3	217	6,3	229	6,3	1,6
Mar	218	8,2	3	6,8	16	9,4	277	8,1	296	8,1	1,4
Abr	205	7,7	1	2,3	12	7,1	269	7,9	282	7,8	0,5
Mai	199	7,5	6	13,6	16	9,4	249	7,3	271	7,4	3,0
Jun	217	8,1	7	15,9	17	10,0	272	7,9	296	8,1	3,2
Jul	231	8,7	6	13,6	13	7,6	320	9,3	339	9,3	2,6
Ago	265	9,9	5	11,4	19	11,2	388	11,3	412	11,3	1,9
Set	216	8,1	3	6,8	12	7,1	279	8,1	294	8,1	1,4
Out	226	8,5	2	4,5	16	9,4	268	7,8	286	7,9	0,9
Nov	223	8,4	3	6,8	14	8,2	280	8,2	297	8,2	1,3
Dez	278	10,4	2	4,5	17	10,0	359	10,5	378	10,4	0,7
TOTAL	2669	100,0	44	100,0	170	100,0	3424	100,0	3638	100,0	1,6

3. Acidentes e vítimas segundo o dia da semana

	Acidentes c/ vítimas	%	Vítimas mortais	%	Feridos graves	%	Feridos leves	%	Total vítimas	%	Índice de gravidade
2ª feira	383	14,3	4	9,1	15	8,8	478	14,0	497	13,7	1,0
3ª feira	379	14,2	2	4,5	21	12,4	485	14,2	508	14,0	0,5
4ª feira	384	14,4	8	18,2	24	14,1	484	14,1	516	14,2	2,1
5ª feira	375	14,1	6	13,6	27	15,9	465	13,6	498	13,7	1,6
6ª feira	420	15,7	6	13,6	27	15,9	536	15,7	569	15,6	1,4
Sábado	399	14,9	8	18,2	24	14,1	529	15,4	561	15,4	2,0
Domingo	329	12,3	10	22,7	32	18,8	447	13,1	489	13,4	3,0
TOTAL	2669	100,0	44	100,0	170	100,0	3424	100,0	3638	100,0	1,6

4. Acidentes e vítimas segundo as condições de luminosidade

	Acidentes c/ vítimas	%	Vítimas mortais	%	Feridos graves	%	Feridos leves	%	Total vítimas	%	Índice de gravidade
Dia	1880	70,4	26	59,1	104	61,2	2430	71,0	2560	70,4	1,4
Noite	705	26,4	18	40,9	61	35,9	892	26,1	971	26,7	2,6
Aurora ou crep.	81	3,0	0	0,0	5	2,9	99	2,9	104	2,9	0,0
N.D.	3	0,1	0	0,0	0	0,0	3	0,1	3	0,1	0,0
TOTAL	2669	100,0	44	100,0	170	100,0	3424	100,0	3638	100,0	1,6

5. Acidentes e vítimas segundo a hora do dia

	Acidentes c/ vítimas	%	Vítimas mortais	%	Feridos graves	%	Feridos leves	%	Total vítimas	%	Índice de gravidade
00-03	110	4,1	4	9,1	9	5,3	148	4,3	161	4,4	3,6
03-06	67	2,5	3	6,8	11	6,5	82	2,4	96	2,6	4,5
06-09	284	10,6	3	6,8	14	8,2	376	11,0	393	10,8	1,1
09-12	403	15,1	8	18,2	13	7,6	493	14,4	514	14,1	2,0
12-15	500	18,7	6	13,6	27	15,9	637	18,6	670	18,4	1,2
15-18	524	19,6	6	13,6	36	21,2	700	20,4	742	20,4	1,1
18-21	548	20,5	7	15,9	40	23,5	674	19,7	721	19,8	1,3
21-24	233	8,7	7	15,9	20	11,8	314	9,2	341	9,4	3,0
TOTAL	2669	100,0	44	100,0	170	100,0	3424	100,0	3638	100,0	1,6

6. Acidentes e vítimas segundo os factores atmosféricos

	Acidentes c/ vítimas	%	Vítimas mortais	%	Feridos graves	%	Feridos leves	%	Total vítimas	%	Índice de gravidade
Bom tempo	1940	72,7	38	86,4	132	77,6	2436	71,1	2606	71,6	2,0
Chuva	705	26,4	6	13,6	37	21,8	961	28,1	1004	27,6	0,9
Outros	16	0,6	0	0,0	1	0,6	19	0,6	20	0,5	0,0
N.D.	8	0,3	0	0,0	0	0,0	8	0,2	8	0,2	0,0
TOTAL	2669	100,0	44	100,0	170	100,0	3424	100,0	3638	100,0	1,6

7. Acidentes e vítimas segundo a natureza do acidente

		Acidentes c/ vítimas	%	Vítimas mortais	%	Feridos graves	%	Feridos leves	%	Total vítimas	%	Índice de gravidade
Atropelamento	Atropelamento com fuga	22	0,8	1	2,3	0	0,0	23	0,7	24	0,7	4,5
	Atropelamento de animais	4	0,1	0	0,0	0	0,0	5	0,1	5	0,1	0,0
	Atropelamento de peões	393	14,7	12	27,3	60	35,3	373	10,9	445	12,2	3,1
	Total	419	15,7	13	29,5	60	35,3	401	11,7	474	13,0	3,1
Colisão	Colisão choque em cadeia	34	1,3	0	0,0	0	0,0	53	1,5	53	1,5	0,0
	Colisão com fuga	20	0,7	0	0,0	1	0,6	26	0,8	27	0,7	0,0
	Colisão com outras situações	124	4,6	0	0,0	3	1,8	173	5,1	176	4,8	0,0
	Colisão com veículo ou obstáculo na faixa de rodagem	82	3,1	0	0,0	2	1,2	108	3,2	110	3,0	0,0
	Colisão frontal	364	13,6	9	20,5	28	16,5	596	17,4	633	17,4	2,5
	Colisão lateral com outro veículo em movimento	578	21,7	8	18,2	30	17,6	764	22,3	802	22,0	1,4
	Colisão traseira com outro veículo em movimento	278	10,4	0	0,0	4	2,4	364	10,6	368	10,1	0,0
Total	1480	55,5	17	38,6	68	40,0	2084	60,9	2169	59,6	1,1	
Despiste	Despiste com capotamento	164	6,1	5	11,4	9	5,3	209	6,1	223	6,1	3,0
	Despiste com colisão com veículo imobil. ou obstáculo	124	4,6	2	4,5	13	7,6	147	4,3	162	4,5	1,6
	Despiste com dispositivo de retenção	61	2,3	1	2,3	4	2,4	74	2,2	79	2,2	1,6
	Despiste com fuga	2	0,1	0	0,0	0	0,0	2	0,1	2	0,1	0,0
	Despiste com transposição do dispositivo de retenção lateral	20	0,7	1	2,3	1	0,6	25	0,7	27	0,7	5,0
	Despiste sem dispositivo de retenção	73	2,7	1	2,3	6	3,5	82	2,4	89	2,4	1,4
	Despiste simples	326	12,2	4	9,1	9	5,3	400	11,7	413	11,4	1,2
	Total	770	28,8	14	31,8	42	24,7	939	27,4	995	27,4	1,8
TOTAL	2669	100,0	44	100,0	170	100,0	3424	100,0	3638	100,0	1,6	

8. Acidentes e vítimas segundo a localização

	Acidentes c/ vítimas	%	Vítimas mortais	%	Feridos graves	%	Feridos leves	%	Total vítimas	%	Índice de gravidade
Dentro das localidades	2467	92,4	38	86,4	159	93,5	3153	92,1	3350	92,1	1,5
Fora das localidades	202	7,6	6	13,6	11	6,5	271	7,9	288	7,9	3,0
TOTAL	2669	100,0	44	100,0	170	100,0	3424	100,0	3638	100,0	1,6

9. Acidentes e vítimas segundo o tipo de via

	Acidentes c/ vítimas	%	Vítimas mortais	%	Feridos graves	%	Feridos leves	%	Total vítimas	%	Índice de gravidade
Arruamento	1581	59,2	16	36,4	87	51,2	1971	57,6	2074	57,0	1,0
Auto-Estrada	100	3,7	2	4,5	7	4,1	133	3,9	142	3,9	2,0
Estrada Municipal	72	2,7	2	4,5	13	7,6	81	2,4	96	2,6	2,8
Estrada Nacional	800	30,0	21	47,7	56	32,9	1089	31,8	1166	32,1	2,6
IP/IC	4	0,1	0	0,0	0	0,0	7	0,2	7	0,2	0,0
Outra Via *	112	4,2	3	6,8	7	4,1	143	4,2	153	4,2	2,7
TOTAL	2669	100,0	44	100,0	170	100,0	3424	100,0	3638	100,0	1,6

* Estradas Regionais, Estradas Florestais, Pontes, Variantes e Outras Vias

10. Acidentes e vítimas segundo o concelho

	Acidentes c/ vítimas	%	Vítimas mortais	%	Feridos graves	%	Feridos leves	%	Total vítimas	%	Índice de gravidade
Amares	65	2,4	0	0,0	4	2,4	92	2,7	96	2,6	0,0
Barcelos	320	12,0	3	6,8	21	12,4	430	12,6	454	12,5	0,9
Braga	514	19,3	4	9,1	53	31,2	603	17,6	660	18,1	0,8
Cabeceiras de Basto	49	1,8	3	6,8	4	2,4	64	1,9	71	2,0	6,1
Celorico de Basto	48	1,8	1	2,3	1	0,6	74	2,2	76	2,1	2,1
Esposende	131	4,9	0	0,0	7	4,1	169	4,9	176	4,8	0,0
Fafe	157	5,9	1	2,3	4	2,4	197	5,8	202	5,6	0,6
Guimarães	491	18,4	8	18,2	25	14,7	618	18,0	651	17,9	1,6
Povoia de Lanhoso	105	3,9	3	6,8	4	2,4	155	4,5	162	4,5	2,9
Terras de Bouro	15	0,6	0	0,0	1	0,6	22	0,6	23	0,6	0,0
Vieira do Minho	52	1,9	5	11,4	7	4,1	57	1,7	69	1,9	9,6
Vila Nova de Famalicão	500	18,7	9	20,5	32	18,8	669	19,5	710	19,5	1,8
Vila Verde	161	6,0	4	9,1	4	2,4	197	5,8	205	5,6	2,5
Vizela	61	2,3	3	6,8	3	1,8	77	2,2	83	2,3	4,9
TOTAL	2669	100,0	44	100,0	170	100,0	3424	100,0	3638	100,0	1,6

UTENTES

1. Vítimas segundo a categoria de utentes

	Vítimas mortais	%	Feridos graves	%	Feridos leves	%	Total vítimas	%
Condutores	23	52,3	81	47,6	2050	60,4	2154	59,7
Passageiros	7	15,9	27	15,9	953	28,1	987	27,4
Peões	14	31,8	62	36,5	390	11,5	466	12,9
TOTAL	44	100,0	170	100,0	3393	100,0	3607	100,0

2. Vítimas segundo a categoria de veículo

	Vítimas mortais	%	Feridos graves	%	Feridos leves	%	Total vítimas	%
Peões	14	31,8	62	36,5	390	11,5	466	12,9
Veíc. Ligeiros *	18	40,9	57	33,5	2398	70,7	2473	68,6
Veíc. Pesados *	0	0,0	0	0,0	27	0,8	27	0,7
Velocípedes *	0	0,0	7	4,1	104	3,1	111	3,1
Ciclomotores *	5	11,4	14	8,2	225	6,6	244	6,8
Motociclos *	6	13,6	26	15,3	239	7,0	271	7,5
Outros	1	2,3	4	2,4	10	0,3	15	0,4
TOTAL	44	100,0	170	100,0	3393	100,0	3607	100,0

* Condutores e passageiros

3. Vítimas segundo o grupo etário

	Vítimas mortais	%	Feridos graves	%	Feridos leves	%	Total vítimas	%
<=14	1	2,3	7	4,1	268	7,9	276	7,7
15-19	1	2,3	18	10,6	320	9,4	339	9,4
20-24	2	4,5	20	11,8	404	11,9	426	11,8
25-29	3	6,8	20	11,8	335	9,9	358	9,9
30-34	2	4,5	17	10,0	308	9,1	327	9,1
35-39	5	11,4	12	7,1	306	9,0	323	9,0
40-44	2	4,5	5	2,9	276	8,1	283	7,8
45-49	5	11,4	11	6,5	269	7,9	285	7,9
50-54	4	9,1	10	5,9	210	6,2	224	6,2
55-59	1	2,3	7	4,1	186	5,5	194	5,4
60-64	5	11,4	10	5,9	168	5,0	183	5,1
65-69	3	6,8	7	4,1	113	3,3	123	3,4
70-74	4	9,1	12	7,1	97	2,9	113	3,1
>=75	6	13,6	14	8,2	132	3,9	152	4,2
N.D.	0	0,0	0	0,0	1	0,0	1	0,0
TOTAL	44	100,0	170	100,0	3393	100,0	3607	100,0

NOTAS

Listagem dos acidentes com mortos e/ou feridos graves

Concelho	Data/hora	M	FG	Via	Km	Natureza
Amares	29-08-2012 12:00	0	1	Avª Afonso Manuel ...	-	Colisão lateral com outro veículo em movi...
Amares	10-01-2012 20:00	0	1	EN205-3	6,600	Colisão frontal
Amares	22-04-2012 05:00	0	1	R DA CINTURA EM ...	-	Atropelamento de peões
Amares	06-06-2012 18:15	0	1	Rua Sá de Miranda	-	Atropelamento de peões
Barcelos	22-04-2012 19:15	0	1	-	-	Despiste com dispositivo de retenção
Barcelos	12-03-2012 18:30	0	1	A11	10,000	Despiste simples
Barcelos	07-03-2012 10:50	0	1	A3	53,130	Colisão traseira com outro veículo em mo...
Barcelos	19-10-2012 21:00	0	1	Avª Sequeade	-	Atropelamento de peões
Barcelos	10-10-2012 19:30	0	1	Avenida Dom Nuno...	-	Atropelamento de peões
Barcelos	12-05-2012 17:55	0	1	EM306	55,800	Despiste com colisão com veículo imobil. ...
Barcelos	01-09-2012 11:30	1	0	EN103	19,600	Colisão lateral com outro veículo em movi...
Barcelos	23-04-2012 01:10	1	0	EN103	26,150	Despiste simples
Barcelos	15-11-2012 18:20	0	1	EN103	31,650	Atropelamento de peões
Barcelos	01-12-2012 22:40	0	1	EN204	13,250	Colisão frontal
Barcelos	10-03-2012 20:00	1	1	EN204	24,700	Colisão lateral com outro veículo em movi...
Barcelos	26-01-2012 18:45	0	1	EN204	26,215	Colisão frontal
Barcelos	20-11-2012 18:30	0	1	EN205	25,000	Atropelamento de peões
Barcelos	21-06-2012 17:40	0	2	EN205	25,700	Atropelamento de peões
Barcelos	27-10-2012 19:45	0	1	EN206	12,100	Colisão lateral com outro veículo em movi...
Barcelos	09-11-2012 14:40	0	1	EN206	12,100	Colisão com veículo ou obstáculo na faixa...
Barcelos	10-04-2012 10:00	0	1	R SANTA MARINHA	-	Despiste simples
Barcelos	10-03-2012 20:40	0	1	Rua Calçadas .	-	Colisão frontal
Barcelos	08-08-2012 19:50	0	1	Rua de Palme 1218	-	Atropelamento de peões
Barcelos	11-12-2012 17:00	0	1	Rua de São Sebast...	-	Atropelamento de peões
Barcelos	24-07-2012 18:30	0	1	Rua do Galo	-	Colisão lateral com outro veículo em movi...
Barcelos	15-09-2012 21:25	0	1	Rua Faial .	-	Colisão lateral com outro veículo em movi...
Braga	27-04-2012 17:20	0	1	-	-	Colisão traseira com outro veículo em mo...
Braga	09-10-2012 07:15	0	1	(Túnel sob a Avº 3...	-	Despiste com transposição do dispositivo ...
Braga	03-06-2012 08:10	0	1	A3	39,865	Despiste com capotamento
Braga	11-03-2012 16:50	0	1	AV DO SANTUARIO	-	Despiste simples
Braga	21-10-2012 18:30	1	0	Avª Imaculada Con...	-	Atropelamento de peões
Braga	08-11-2012 21:15	0	1	Avenida António M...	-	Despiste simples
Braga	30-11-2012 20:10	1	0	Avenida António M...	-	Atropelamento de peões
Braga	23-02-2012 20:50	0	1	Avenida António M...	-	Atropelamento de peões
Braga	29-07-2012 16:25	0	1	Avenida Central 33	-	Colisão lateral com outro veículo em movi...
Braga	20-08-2012 14:10	0	1	Avenida do Cávado 0	-	Atropelamento de peões
Braga	23-02-2012 15:45	0	1	Avenida Dom João ...	-	Atropelamento de peões
Braga	11-04-2012 23:15	0	2	Avenida Doutor Fra...	-	Despiste com capotamento
Braga	15-12-2012 23:20	0	1	Avenida João Paulo...	-	Atropelamento de peões
Braga	14-06-2012 13:50	0	1	Avenida João Paulo...	-	Colisão com outras situações
Braga	20-07-2012 18:30	0	1	Avenida Liberdade 0	-	Despiste com colisão com veículo imobil. ...
Braga	07-06-2012 01:00	0	1	Avenida Miguel Tor...	-	Despiste com dispositivo de retenção
Braga	15-12-2012 19:00	0	1	Avenida Miguel Tor...	-	Atropelamento de peões
Braga	25-08-2012 23:05	0	1	Avenida Padre Júlio...	-	Atropelamento de peões
Braga	15-03-2012 08:10	0	1	Avenida Padre Júlio...	-	Atropelamento de peões
Braga	24-11-2012 03:00	0	1	Avenida Padre Júlio...	-	Atropelamento de peões
Braga	24-02-2012 00:40	1	0	EM309	29,425	Atropelamento de peões
Braga	27-10-2012 14:50	0	1	EM562	3,000	Despiste simples
Braga	03-02-2012 19:00	0	1	EN101	94,500	Atropelamento de peões
Braga	01-11-2012 19:10	0	1	EN101	98,300	Colisão frontal
Braga	14-08-2012 00:40	0	1	EN101	98,850	Despiste simples
Braga	13-12-2012 10:30	0	1	EN101	-	Atropelamento de peões
Braga	11-12-2012 18:00	0	1	EN103	34,320	Atropelamento de peões
Braga	22-04-2012 21:05	0	1	EN103	34,500	Despiste com colisão com veículo imobil. ...
Braga	18-05-2012 06:45	0	2	EN103	-	Atropelamento de peões
Braga	23-12-2012 04:30	0	4	EN205-4	7,500	Despiste com colisão com veículo imobil. ...
Braga	17-05-2012 00:05	0	2	Estrada Via Falperr...	-	Colisão frontal
Braga	28-09-2012 13:45	0	1	Largo São João da ...	-	Atropelamento de peões
Braga	31-05-2012 12:45	0	1	Praça Doutor Cândi...	-	Atropelamento de peões
Braga	19-06-2012 10:30	0	1	Ramal de ligação A...	-	Atropelamento de peões
Braga	21-10-2012 12:40	0	1	Rua Alminha	-	Colisão lateral com outro veículo em movi...
Braga	09-03-2012 20:45	0	1	Rua Barbosas s/n	-	Atropelamento de peões
Braga	19-10-2012 16:50	0	1	Rua Caires 0	-	Atropelamento de peões
	-	-	-	-	-	-

Concelho	Datahora	M	FG	Via	Km	Natureza
Braga	02-01-2012 09:30	0	1	Rua Caires s/n	-	Atropelamento de peões
Braga	28-10-2012 16:00	0	1	Rua Cidade do Port...	-	Atropelamento de peões
Braga	31-01-2012 18:15	0	1	Rua Conselheiro Ja...	-	Atropelamento de peões
Braga	25-07-2012 20:30	1	0	Rua da Espessander	-	Despiste sem dispositivo de retenção
Braga	03-06-2012 12:15	0	1	Rua Devesa Basta s/n	-	Despiste sem dispositivo de retenção
Braga	18-12-2012 18:45	0	1	Rua Doutor José Az...	-	Atropelamento de peões
Braga	24-05-2012 10:25	0	1	Rua Gabriel Pereira...	-	Atropelamento de peões
Braga	14-09-2012 16:30	0	1	Rua General Humb...	-	Atropelamento de peões
Braga	24-11-2012 12:30	0	2	Rua Irmãos Roby 0	-	Atropelamento de peões
Braga	21-11-2012 17:30	0	1	Rua Padre Cruz s/n	-	Colisão lateral com outro veículo em movi...
Braga	28-03-2012 18:30	0	1	Rua Professora Ald...	-	Despiste com capotamento
Braga	28-06-2012 18:30	0	1	Rua São Martinho S...	-	Atropelamento de peões
Braga	18-02-2012 20:12	0	1	Via Falperra 375	-	Despiste com colisão com veículo imobil. ...
Cabeceiras de Basto	12-08-2012 17:42	1	1	A7	75,700	Despiste com dispositivo de retenção
Cabeceiras de Basto	06-08-2012 23:45	0	3	EM519	-	Despiste com colisão com veículo imobil. ...
Cabeceiras de Basto	24-08-2012 14:00	1	0	EN206	75,200	Atropelamento de peões
Cabeceiras de Basto	10-10-2012 19:30	1	0	EN210	0,500	Atropelamento de peões
Celorico de Basto	19-09-2012 14:30	0	1	EN101-4	9,050	Colisão frontal
Celorico de Basto	29-01-2012 09:05	1	0	EN210	17,420	Despiste simples
Esposende	03-11-2012 00:45	0	1	A28	48,600	Despiste com capotamento
Esposende	27-12-2012 14:20	0	1	A28	51,600	Despiste com capotamento
Esposende	04-10-2012 11:15	0	1	EN13	38,300	Atropelamento de peões
Esposende	29-06-2012 15:20	0	1	EN13	44,400	Atropelamento de peões
Esposende	03-05-2012 17:45	0	1	EN13	45,950	Colisão lateral com outro veículo em movi...
Esposende	01-07-2012 18:15	0	1	EN13	46,000	Colisão lateral com outro veículo em movi...
Esposende	05-08-2012 17:00	0	1	Rua de Casais	-	Colisão lateral com outro veículo em movi...
Fafe	01-07-2012 14:50	0	1	A7	62,492	Colisão traseira com outro veículo em mo...
Fafe	20-06-2012 15:53	0	1	AV PORTELA	-	Atropelamento de peões
Fafe	24-08-2012 17:00	0	1	EM617	-	Colisão frontal
Fafe	17-06-2012 23:10	1	0	R DAS CARVALHED...	-	Despiste com capotamento
Fafe	24-11-2012 14:15	0	1	Rua João Crisósto...	-	Despiste simples
Guimaraes	03-02-2012 11:00	1	0	A11	36,400	Despiste com capotamento
Guimaraes	08-03-2012 23:15	1	0	CIRGUIMARA	113,100	Despiste com transposição do dispositivo ...
Guimaraes	10-06-2012 08:45	0	1	CIRGUIMARA	-	Despiste com capotamento
Guimaraes	05-09-2012 17:45	0	1	EN105	35,750	Colisão lateral com outro veículo em movi...
Guimaraes	18-09-2012 21:35	0	1	EN105	36,650	Colisão lateral com outro veículo em movi...
Guimaraes	26-01-2012 18:25	0	1	EN105	-	Atropelamento de peões
Guimaraes	08-05-2012 17:35	0	1	EN105	-	Atropelamento de peões
Guimaraes	14-08-2012 14:15	0	1	EN206	39,000	Colisão lateral com outro veículo em movi...
Guimaraes	05-10-2012 19:15	0	2	EN206	40,440	Atropelamento de peões
Guimaraes	12-08-2012 10:30	1	0	EN207	67,300	Despiste simples
Guimaraes	15-07-2012 20:35	0	1	EN207-4	-	Colisão lateral com outro veículo em movi...
Guimaraes	06-06-2012 05:10	0	1	EN310	8,600	Atropelamento de peões
Guimaraes	07-05-2012 19:00	1	0	EN310	12,250	Colisão lateral com outro veículo em movi...
Guimaraes	28-03-2012 15:40	0	1	R DE CRASTO	-	Atropelamento de peões
Guimaraes	16-05-2012 15:50	0	1	R DOUTOR HUGO ...	-	Colisão frontal
Guimaraes	24-07-2012 17:15	0	1	Rua Cândido José d...	-	Colisão frontal
Guimaraes	17-04-2012 15:30	0	1	Rua Casas Novas S/N	-	Colisão frontal
Guimaraes	25-01-2012 23:20	1	0	Rua Comandante J...	-	Atropelamento de peões
Guimaraes	30-10-2012 16:10	0	1	Rua Cuteleiros de ...	-	Colisão lateral com outro veículo em movi...
Guimaraes	12-03-2012 08:25	0	1	Rua dos Cutileiros ...	-	Colisão lateral com outro veículo em movi...
Guimaraes	14-09-2012 22:10	0	1	Rua Padre Arieira	-	Atropelamento de peões
Guimaraes	27-10-2012 14:35	0	1	Rua Pisca 431	-	Atropelamento de peões
Guimaraes	01-10-2012 16:30	0	1	Rua Portelinha dos ...	-	Colisão frontal
Guimaraes	28-04-2012 18:45	0	1	Rua Sairrão .	-	Despiste com dispositivo de retenção
Guimaraes	30-09-2012 00:05	1	0	Rua Santa Eulália	-	Despiste com capotamento
Guimaraes	29-10-2012 10:45	0	1	Rua Santa Eulália 1...	-	Atropelamento de peões
Guimaraes	23-11-2012 05:50	0	1	Rua Santa Eulália 979	-	Colisão com outras situações
Guimaraes	23-09-2012 21:30	0	1	Rua São João Batista	-	Atropelamento de peões
Guimaraes	13-07-2012 18:40	0	1	VAR-206	-	Colisão com outras situações
Guimaraes	16-06-2012 09:30	2	0	VIM	8,700	Colisão frontal
Guimaraes	09-06-2012 22:10	0	1	VIM	11,300	Colisão frontal
Povoa de Lanhoso	24-08-2012 08:20	0	1	EN103	55,500	Colisão lateral com outro veículo em movi...
Povoa de Lanhoso	28-11-2012 21:00	1	0	EN103	57,600	Colisão lateral com outro veículo em movi...
Povoa de Lanhoso	04-08-2012 15:15	0	1	EN205	56,250	Colisão frontal
Povoa de Lanhoso	01-03-2012 08:40	1	0	EN205	58,000	Colisão lateral com outro veículo em movi...
	-	-	-	-	-	-

Concelho	Datahora	M	FG	Via	Km	Natureza
Povoa de Lanhoso	16-06-2012 19:00	0	1	EN310	1,100	Colisão lateral com outro veículo em movi...
Povoa de Lanhoso	22-07-2012 00:15	1	1	EN310	5,400	Atropelamento de peões
Terras de Bouro	03-05-2012 14:20	0	1	RUA 216	-	Despiste com colisão com veículo imobil. ...
Vieira do Minho	22-08-2012 16:50	0	1	-	-	Colisão lateral com outro veículo em movi...
Vieira do Minho	23-08-2012 13:35	0	1	-	-	Colisão frontal
Vieira do Minho	04-01-2012 09:45	0	1	arruamento não de...	-	Despiste com capotamento
Vieira do Minho	31-05-2012 19:30	0	1	EM559	-	Colisão frontal
Vieira do Minho	28-01-2012 07:50	1	0	EN103	72,050	Colisão frontal
Vieira do Minho	17-05-2012 17:30	3	1	EN103	75,300	Colisão frontal
Vieira do Minho	14-01-2012 10:00	0	1	EN103	80,800	Atropelamento de peões
Vieira do Minho	09-01-2012 09:00	0	1	EN103	89,230	Despiste simples
Vieira do Minho	30-05-2012 20:02	1	0	LUGAR DO OUTEIRO	-	Despiste com capotamento
Vila Nova de Famalicao	12-02-2012 10:30	0	1	-	-	Colisão frontal
Vila Nova de Famalicao	27-06-2012 17:20	0	1	AV 5 DE OUTUBRO	-	Colisão frontal
Vila Nova de Famalicao	19-02-2012 02:50	0	1	AV CAMILO CASTE...	-	Atropelamento de peões
Vila Nova de Famalicao	05-05-2012 17:30	1	0	AV JOAO XXI 1962	-	Atropelamento de peões
Vila Nova de Famalicao	09-12-2012 04:40	1	0	Av ^a do Mosteiro	-	Colisão frontal
Vila Nova de Famalicao	07-12-2012 07:50	0	1	Av ^a Doutor Agostin...	-	Colisão lateral com outro veículo em movi...
Vila Nova de Famalicao	05-07-2012 11:20	1	0	Av ^a Silva Pereira	-	Atropelamento de peões
Vila Nova de Famalicao	24-03-2012 07:30	0	1	Avenida Dom Afons...	-	Colisão frontal
Vila Nova de Famalicao	23-07-2012 13:15	1	0	Avenida Dom Afons...	-	Colisão lateral com outro veículo em movi...
Vila Nova de Famalicao	31-12-2012 12:35	0	1	Avenida Santiago d...	-	Colisão frontal
Vila Nova de Famalicao	04-03-2012 08:00	0	2	Avenida Santiago d...	-	Despiste sem dispositivo de retenção
Vila Nova de Famalicao	07-09-2012 14:00	0	1	EM309	23,950	Despiste com capotamento
Vila Nova de Famalicao	01-04-2012 02:00	0	1	EM574	-	Colisão frontal
Vila Nova de Famalicao	14-09-2012 14:20	0	1	EN204	32,500	Colisão lateral com outro veículo em movi...
Vila Nova de Famalicao	09-10-2012 14:15	0	1	EN204	40,800	Colisão traseira com outro veículo em mo...
Vila Nova de Famalicao	05-12-2012 06:45	1	0	EN204	42,000	Atropelamento de peões
Vila Nova de Famalicao	12-12-2012 21:20	0	1	EN204-5	4,900	Atropelamento de peões
Vila Nova de Famalicao	02-06-2012 03:30	1	0	EN206	18,200	Despiste simples
Vila Nova de Famalicao	20-02-2012 19:00	0	1	EN206	24,000	Atropelamento de peões
Vila Nova de Famalicao	28-08-2012 09:20	1	1	EN206	26,500	Colisão frontal
Vila Nova de Famalicao	30-09-2012 19:45	0	1	EN206	29,800	Colisão lateral com outro veículo em movi...
Vila Nova de Famalicao	16-07-2012 21:40	0	1	EN206	29,886	Atropelamento de peões
Vila Nova de Famalicao	30-03-2012 08:10	0	1	EN206	31,080	Atropelamento de peões
Vila Nova de Famalicao	01-04-2012 14:45	0	1	EN206	31,200	Colisão lateral com outro veículo em movi...
Vila Nova de Famalicao	28-11-2012 17:50	0	1	EN206	33,550	Colisão lateral com outro veículo em movi...
Vila Nova de Famalicao	09-03-2012 14:35	0	1	R AMERICO TORRI...	-	Despiste sem dispositivo de retenção
Vila Nova de Famalicao	18-01-2012 17:20	0	1	R DA VARZIELA 400	-	Colisão lateral com outro veículo em movi...
Vila Nova de Famalicao	15-02-2012 16:45	0	2	R DR ANTONIO RO...	-	Colisão frontal
Vila Nova de Famalicao	05-03-2012 13:20	0	1	R PADRE FRANCIS...	-	Colisão frontal
Vila Nova de Famalicao	15-05-2012 04:00	0	1	R PADRE JOAQUIM...	-	Despiste sem dispositivo de retenção
Vila Nova de Famalicao	13-11-2012 21:20	0	1	Rua 13 de Maio	-	Atropelamento de peões
Vila Nova de Famalicao	25-05-2012 01:10	0	1	Rua Conde Arnoso 0	-	Despiste sem dispositivo de retenção
Vila Nova de Famalicao	30-12-2012 18:30	0	1	Rua da Giesteira	-	Colisão com fuga
Vila Nova de Famalicao	19-11-2012 13:55	1	0	Rua de Lourido 531	-	Despiste com capotamento
Vila Nova de Famalicao	11-07-2012 14:45	0	1	Rua do Barroco	-	Colisão lateral com outro veículo em movi...
Vila Nova de Famalicao	10-08-2012 21:30	1	1	Rua Pe de Prata 257	-	Atropelamento de peões
Vila Nova de Famalicao	08-06-2012 20:05	0	1	VIM	-	Colisão lateral com outro veículo em movi...
Vila Verde	09-08-2012 07:15	0	1	EM1175	-	Colisão com veículo ou obstáculo na faixa...
Vila Verde	02-07-2012 03:30	0	1	EM541	1,900	Despiste simples
Vila Verde	29-02-2012 13:00	1	0	EM548	-	Colisão lateral com outro veículo em movi...
Vila Verde	29-06-2012 21:50	1	0	EN101	76,500	Atropelamento com fuga
Vila Verde	08-04-2012 19:00	0	1	EN201	53,200	Colisão lateral com outro veículo em movi...
Vila Verde	29-07-2012 16:50	1	1	EN205	37,800	Despiste com colisão com veículo imobil. ...
Vila Verde	24-06-2012 21:05	1	0	EN308	32,500	Despiste com colisão com veículo imobil. ...
Vizela	18-07-2012 13:40	1	0	Av ^a Eng ^o Sá e Melo	-	Atropelamento de peões
Vizela	09-12-2012 18:25	0	1	EN106	1,850	Atropelamento de peões
Vizela	05-06-2012 13:15	1	0	R DE FELGUEIRAS	-	Colisão lateral com outro veículo em movi...
Vizela	10-05-2012 17:55	0	1	R DE SA	-	Colisão lateral com outro veículo em movi...
Vizela	08-09-2012 05:50	1	1	Rua Guilherme Cal...	-	Colisão frontal
	-	-	-	-	-	-