



AUTORIDADE NACIONAL
SEGURANÇA RODOVIÁRIA

Distrito - Évora

SINISTRALIDADE
Dez de 2013

Observatório de Segurança Rodoviária

ÍNDICE

DEFINIÇÕES	3
EVOLUÇÃO 2004-2013	4
1. Acidentes com vítimas	4
2. Vítimas	5
ACIDENTES E VÍTIMAS	6
1. Acidentes e vítimas 2004/2013.....	6
2. Acidentes e vítimas por mês	6
3. Acidentes e vítimas segundo o dia da semana	7
4. Acidentes e vítimas segundo as condições de luminosidade	7
5. Acidentes e vítimas segundo a hora do dia	7
6. Acidentes e vítimas segundo os factores atmosféricos	8
7. Acidentes e vítimas segundo a natureza do acidente	8
8. Acidentes e vítimas segundo a localização	9
9. Acidentes e vítimas segundo o tipo de via	9
10. Acidentes e vítimas segundo o concelho	10
UTENTES	11
1. Vítimas segundo a categoria de utentes	11
2. Vítimas segundo a categoria de veículo	11
3. Vítimas segundo o grupo etário	11
NOTAS	12
ANEXOS	13
Listagem dos acidentes com mortos e/ou feridos graves	13

Acidente

Ocorrência na via pública ou que nela tenha origem envolvendo pelo menos um veículo em movimento, do conhecimento das entidades fiscalizadoras (GNR, GNR/BT e PSP) e da qual resultem vítimas e/ou danos materiais.

Acidentes com vítimas

Acidente do qual resulte pelo menos uma vítima.

Acidente mortal

Acidente do qual resulte pelo menos um morto.

Acidentes com feridos graves

Acidente do qual resulte pelo menos um ferido grave, não tendo ocorrido qualquer morte.

Acidentes com feridos leves

Acidente do qual resulte pelo menos um ferido leve e em que não se tenham registado mortos nem feridos graves.

Vítima

Ser humano que em consequência de acidente sofra danos corporais.

Morto/Vítima mortal (no local)

Vítima cujo óbito ocorra no local do acidente ou durante o percurso até à unidade de saúde.

Morto/Vítima mortal a 30 dias *

Vítima cujo óbito ocorra no período de 30 dias após o acidente.

Ferido grave

Vítima de acidente cujos danos corporais obriguem a um período de hospitalização superior a 24 horas e que não venha a falecer nos 30 dias após o acidente.

Ferido leve

Vítima de acidente que não seja considerada ferido grave e que não venha a falecer nos 30 dias após o acidente.

Condutor

Pessoa que detém o comando de um veículo ou animal na via pública.

Passageiro

Pessoa afectada a um veículo na via pública e que não seja condutora.

Peão

Pessoa que transita na via pública a pé e em locais sujeitos à legislação rodoviária. Consideram-se ainda peões todas as pessoas que conduzam à mão velocípedes ou ciclomotores de duas rodas sem carro atrelado ou carros de crianças ou de deficientes físicos.

Índice de gravidade

Número de mortos por 100 acidentes com vítimas.

Indicador de gravidade

$IG = 100 \times M + 10 \times FG + 3 \times FL$, em que M é o número de mortos, FG o de feridos graves e FL o de feridos leves.

Ponto negro

Lanço de estrada com o máximo de 200 metros de extensão, no qual se registou, pelo menos, 5 acidentes com vítimas, no ano em análise, e cuja soma de indicadores de gravidade é superior a 20.

* Em conformidade com o Despacho n.º27808/2009, de 31 de Dezembro, o número de "Mortos a 30 dias" assume um carácter definitivo no prazo de seis meses após a ocorrência do acidente.

EVOLUÇÃO 2004-2013

1. Acidentes com vítimas

	Acidentes c/ vítimas	Acidentes c/ mortos	Acidentes c/ mortos e/ou f. graves	Índice de gravidade
2004	733	18	131	2,9
2005	677	35	127	6,5
2006	576	20	100	3,6
2007	581	18	81	3,4
2008	552	25	68	5,3
2009	537	27	82	5,2
2010	540	18	82	3,3
2011	484	21	78	5,0
2012	453	10	59	2,4
2013	434	18	72	4,8

Evolução dos acidentes c/ vítimas e acidentes c/ mortos e/ou f. graves

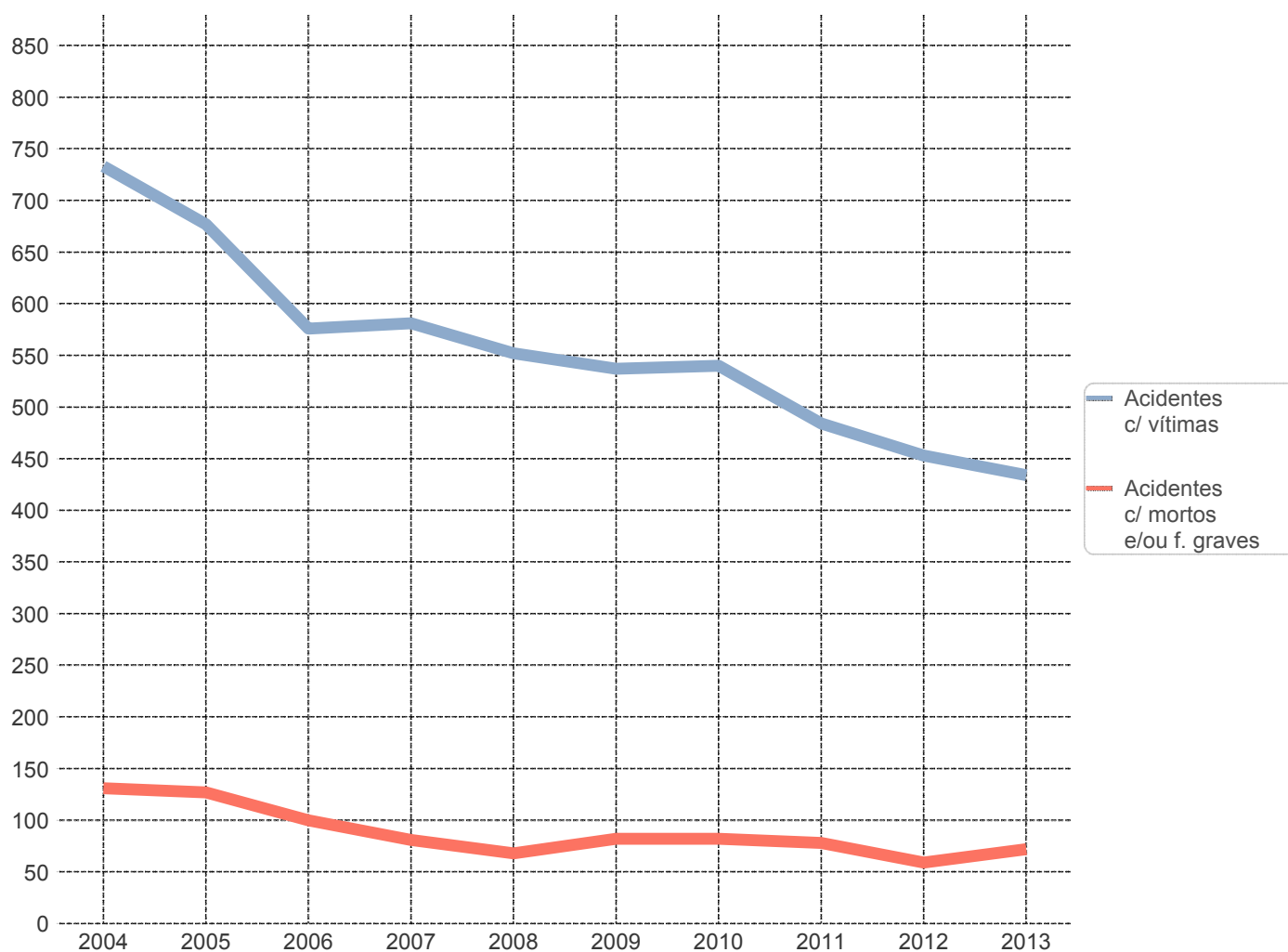

2. Vítimas

	Vítimas mortais	Feridos graves	Feridos leves	Total vítimas
2004	21	136	885	1042
2005	44	116	796	956
2006	21	92	633	746
2007	20	76	701	797
2008	29	66	673	768
2009	28	74	653	755
2010	18	87	676	781
2011	24	81	567	672
2012	11	57	548	616
2013	21	69	559	649

Evolução das vítimas mortais e feridos graves

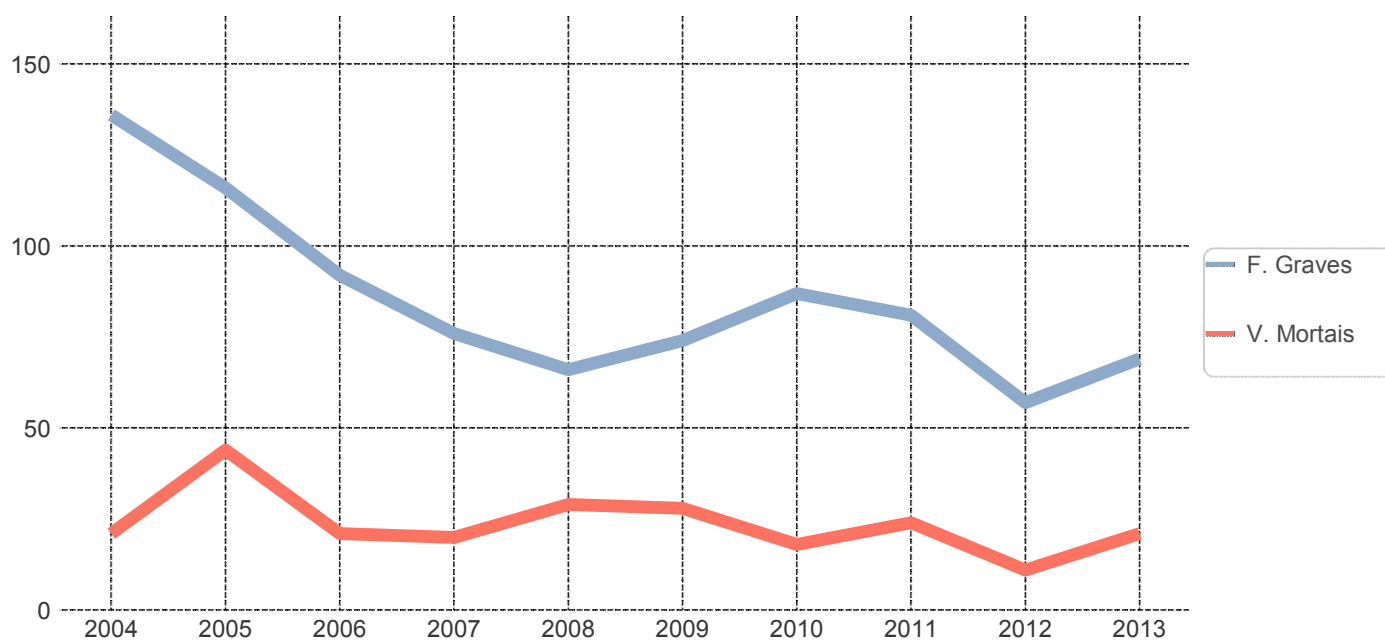

ACIDENTES E VÍTIMAS

1. Acidentes e vítimas: 2012/2013

	Acidentes c/ vítimas	% *	Vítimas mortais	% *	Feridos graves	% *	Feridos leves	% *	Total vítimas	% *	Índice de gravidade
2012	453	-	11	-	57	-	548	-	616	-	2,4
2013	434	-4,2	21	90,9	69	21,1	559	2,0	649	5,4	4,8

* Variação relativa ao ano anterior

2. Acidentes e vítimas por mês

	Acidentes c/ vítimas	%	Vítimas mortais	%	Feridos graves	%	Feridos leves	%	Total vítimas	%	Índice de gravidade
Jan	34	7,8	2	9,5	3	4,3	40	7,2	45	6,9	5,9
Fev	29	6,7	1	4,8	3	4,3	41	7,3	45	6,9	3,4
Mar	32	7,4	3	14,3	6	8,7	40	7,2	49	7,6	9,4
Abr	29	6,7	1	4,8	1	1,4	34	6,1	36	5,5	3,4
Mai	43	9,9	2	9,5	5	7,2	52	9,3	59	9,1	4,7
Jun	44	10,1	4	19,0	7	10,1	75	13,4	86	13,3	9,1
Jul	45	10,4	1	4,8	12	17,4	55	9,8	68	10,5	2,2
Ago	28	6,5	1	4,8	5	7,2	29	5,2	35	5,4	3,6
Set	39	9,0	2	9,5	9	13,0	47	8,4	58	8,9	5,1
Out	31	7,1	0	0,0	1	1,4	41	7,3	42	6,5	0,0
Nov	42	9,7	1	4,8	9	13,0	47	8,4	57	8,8	2,4
Dez	38	8,8	3	14,3	8	11,6	58	10,4	69	10,6	7,9
TOTAL	434	100,0	21	100,0	69	100,0	559	100,0	649	100,0	4,8

3. Acidentes e vítimas segundo o dia da semana

	Acidentes c/ vítimas	%	Vítimas mortais	%	Feridos graves	%	Feridos leves	%	Total vítimas	%	Índice de gravidade
2ª feira	61	14,1	3	14,3	11	15,9	78	14,0	92	14,2	4,9
3ª feira	69	15,9	2	9,5	9	13,0	83	14,8	94	14,5	2,9
4ª feira	55	12,7	4	19,0	9	13,0	81	14,5	94	14,5	7,3
5ª feira	69	15,9	1	4,8	11	15,9	83	14,8	95	14,6	1,4
6ª feira	60	13,8	2	9,5	7	10,1	103	18,4	112	17,3	3,3
Sábado	66	15,2	4	19,0	10	14,5	66	11,8	80	12,3	6,1
Domingo	54	12,4	5	23,8	12	17,4	65	11,6	82	12,6	9,3
TOTAL	434	100,0	21	100,0	69	100,0	559	100,0	649	100,0	4,8

4. Acidentes e vítimas segundo as condições de luminosidade

	Acidentes c/ vítimas	%	Vítimas mortais	%	Feridos graves	%	Feridos leves	%	Total vítimas	%	Índice de gravidade
Dia	321	74,0	12	57,1	44	63,8	411	73,5	467	72,0	3,7
Noite	95	21,9	8	38,1	22	31,9	124	22,2	154	23,7	8,4
Aurora ou crep.	18	4,1	1	4,8	3	4,3	24	4,3	28	4,3	5,6
TOTAL	434	100,0	21	100,0	69	100,0	559	100,0	649	100,0	4,8

5. Acidentes e vítimas segundo a hora do dia

	Acidentes c/ vítimas	%	Vítimas mortais	%	Feridos graves	%	Feridos leves	%	Total vítimas	%	Índice de gravidade
00-03	21	4,8	0	0,0	6	8,7	25	4,5	31	4,8	0,0
03-06	13	3,0	3	14,3	3	4,3	12	2,1	18	2,8	23,1
06-09	54	12,4	5	23,8	5	7,2	73	13,1	83	12,8	9,3
09-12	75	17,3	4	19,0	6	8,7	88	15,7	98	15,1	5,3
12-15	57	13,1	0	0,0	7	10,1	80	14,3	87	13,4	0,0
15-18	96	22,1	2	9,5	18	26,1	139	24,9	159	24,5	2,1
18-21	89	20,5	3	14,3	14	20,3	112	20,0	129	19,9	3,4
21-24	29	6,7	4	19,0	10	14,5	30	5,4	44	6,8	13,8
TOTAL	434	100,0	21	100,0	69	100,0	559	100,0	649	100,0	4,8

6. Acidentes e vítimas segundo os factores atmosféricos

	Acidentes c/ vítimas	%	Vítimas mortais	%	Feridos graves	%	Feridos leves	%	Total vítimas	%	Índice de gravidade
Bom tempo	357	82,3	15	71,4	51	73,9	463	82,8	529	81,5	4,2
Chuva	73	16,8	5	23,8	16	23,2	88	15,7	109	16,8	6,8
Outros	4	0,9	1	4,8	2	2,9	8	1,4	11	1,7	25,0
TOTAL	434	100,0	21	100,0	69	100,0	559	100,0	649	100,0	4,8

7. Acidentes e vítimas segundo a natureza do acidente

		Acidentes c/ vítimas	%	Vítimas mortais	%	Feridos graves	%	Feridos leves	%	Total vítimas	%	Índice de gravidade
Atropelamento	Atropelamento com fuga	4	0,9	0	0,0	0	0,0	4	0,7	4	0,6	0,0
	Atropelamento de animais	1	0,2	0	0,0	0	0,0	1	0,2	1	0,2	0,0
	Atropelamento de peões	44	10,1	0	0,0	6	8,7	40	7,2	46	7,1	0,0
	Total	49	11,3	0	0,0	6	8,7	45	8,1	51	7,9	0,0
Colisão	Colisão choque em cadeia	3	0,7	0	0,0	0	0,0	3	0,5	3	0,5	0,0
	Colisão com fuga	9	2,1	1	4,8	1	1,4	10	1,8	12	1,8	11,1
	Colisão com outras situações	10	2,3	0	0,0	1	1,4	37	6,6	38	5,9	0,0
	Colisão com veículo ou obstáculo na faixa de rodagem	15	3,5	1	4,8	2	2,9	13	2,3	16	2,5	6,7
	Colisão frontal	27	6,2	8	38,1	12	17,4	56	10,0	76	11,7	29,6
	Colisão lateral com outro veículo em movimento	80	18,4	3	14,3	8	11,6	106	19,0	117	18,0	3,8
	Colisão traseira com outro veículo em movimento	33	7,6	0	0,0	9	13,0	40	7,2	49	7,6	0,0
	Total	177	40,8	13	61,9	33	47,8	265	47,4	311	47,9	7,3
Despiste	Despiste com capotamento	66	15,2	3	14,3	9	13,0	99	17,7	111	17,1	4,5
	Despiste com colisão com veículo imobil. ou obstáculo	15	3,5	0	0,0	2	2,9	15	2,7	17	2,6	0,0
	Despiste com dispositivo de retenção	2	0,5	0	0,0	1	1,4	1	0,2	2	0,3	0,0
	Despiste com transposição do dispositivo de retenção lateral	3	0,7	0	0,0	1	1,4	2	0,4	3	0,5	0,0
	Despiste sem dispositivo de retenção	14	3,2	0	0,0	1	1,4	14	2,5	15	2,3	0,0
	Despiste simples	108	24,9	5	23,8	16	23,2	118	21,1	139	21,4	4,6
	Total	208	47,9	8	38,1	30	43,5	249	44,5	287	44,2	3,8
TOTAL	434	100,0	21	100,0	69	100,0	559	100,0	649	100,0	4,8	

8. Acidentes e vítimas segundo a localização

	Acidentes c/ vítimas	%	Vítimas mortais	%	Feridos graves	%	Feridos leves	%	Total vítimas	%	Índice de gravidade
Dentro das localidades	178	41,0	3	14,3	22	31,9	187	33,5	212	32,7	1,7
Fora das localidades	256	59,0	18	85,7	47	68,1	372	66,5	437	67,3	7,0
TOTAL	434	100,0	21	100,0	69	100,0	559	100,0	649	100,0	4,8

9. Acidentes e vítimas segundo o tipo de via

	Acidentes c/ vítimas	%	Vítimas mortais	%	Feridos graves	%	Feridos leves	%	Total vítimas	%	Índice de gravidade
Arruamento	147	33,9	0	0,0	12	17,4	154	27,5	166	25,6	0,0
Auto-Estrada	19	4,4	1	4,8	4	5,8	32	5,7	37	5,7	5,3
Estrada Municipal	46	10,6	2	9,5	4	5,8	58	10,4	64	9,9	4,3
Estrada Nacional	157	36,2	13	61,9	36	52,2	239	42,8	288	44,4	8,3
IP/IC	13	3,0	2	9,5	3	4,3	20	3,6	25	3,9	15,4
Outra Via *	52	12,0	3	14,3	10	14,5	56	10,0	69	10,6	5,8
TOTAL	434	100,0	21	100,0	69	100,0	559	100,0	649	100,0	4,8

* Estradas Regionais, Estradas Florestais, Pontes, Variantes e Outras Vias

10. Acidentes e vítimas segundo o concelho

	Acidentes c/ vítimas	%	Vítimas mortais	%	Feridos graves	%	Feridos leves	%	Total vítimas	%	Índice de gravidade
Alandroal	15	3,5	1	4,8	2	2,9	15	2,7	18	2,8	6,7
Arraiolos	26	6,0	2	9,5	7	10,1	31	5,5	40	6,2	7,7
Borba	18	4,1	1	4,8	7	10,1	21	3,8	29	4,5	5,6
Estremoz	45	10,4	2	9,5	5	7,2	68	12,2	75	11,6	4,4
Evora	140	32,3	7	33,3	17	24,6	167	29,9	191	29,4	5,0
Montemor-o-Novo	62	14,3	3	14,3	14	20,3	86	15,4	103	15,9	4,8
Mora	18	4,1	0	0,0	4	5,8	15	2,7	19	2,9	0,0
Mourao	4	0,9	0	0,0	0	0,0	5	0,9	5	0,8	0,0
Portel	16	3,7	1	4,8	2	2,9	20	3,6	23	3,5	6,3
Redondo	18	4,1	1	4,8	1	1,4	23	4,1	25	3,9	5,6
Reguengos de Monsaraz	16	3,7	1	4,8	2	2,9	17	3,0	20	3,1	6,3
Vendas Novas	29	6,7	0	0,0	5	7,2	34	6,1	39	6,0	0,0
Viana do Alentejo	13	3,0	1	4,8	0	0,0	17	3,0	18	2,8	7,7
Vila Vicosa	14	3,2	1	4,8	3	4,3	40	7,2	44	6,8	7,1
TOTAL	434	100,0	21	100,0	69	100,0	559	100,0	649	100,0	4,8

UTENTES

1. Vítimas segundo a categoria de utentes

	Vítimas mortais	%	Feridos graves	%	Feridos leves	%	Total vítimas	%
Condutores	18	85,7	39	56,5	302	54,0	359	55,3
Passageiros	3	14,3	23	33,3	212	37,9	238	36,7
Peões	0	0,0	7	10,1	45	8,1	52	8,0
TOTAL	21	100,0	69	100,0	559	100,0	649	100,0

2. Vítimas segundo a categoria de veículo

	Vítimas mortais	%	Feridos graves	%	Feridos leves	%	Total vítimas	%
Peões	0	0,0	7	10,1	45	8,1	52	8,0
Veíc. Ligeiros *	17	81,0	39	56,5	386	69,1	442	68,1
Veíc. Pesados *	0	0,0	1	1,4	40	7,2	41	6,3
Velocípedes *	1	4,8	5	7,2	20	3,6	26	4,0
Ciclomotores *	3	14,3	3	4,3	34	6,1	40	6,2
Motociclos *	0	0,0	7	10,1	26	4,7	33	5,1
Outros	0	0,0	7	10,1	8	1,4	15	2,3
TOTAL	21	100,0	69	100,0	559	100,0	649	100,0

* Condutores e passageiros

3. Vítimas segundo o grupo etário

	Vítimas mortais	%	Feridos graves	%	Feridos leves	%	Total vítimas	%
<=14	0	0,0	5	7,2	36	6,4	41	6,3
15-19	0	0,0	2	2,9	42	7,5	44	6,8
20-24	2	9,5	4	5,8	55	9,8	61	9,4
25-29	1	4,8	7	10,1	47	8,4	55	8,5
30-34	2	9,5	5	7,2	28	5,0	35	5,4
35-39	1	4,8	6	8,7	42	7,5	49	7,6
40-44	1	4,8	1	1,4	39	7,0	41	6,3
45-49	5	23,8	9	13,0	37	6,6	51	7,9
50-54	2	9,5	8	11,6	39	7,0	49	7,6
55-59	0	0,0	3	4,3	30	5,4	33	5,1
60-64	1	4,8	4	5,8	37	6,6	42	6,5
65-69	2	9,5	4	5,8	46	8,2	52	8,0
70-74	0	0,0	1	1,4	27	4,8	28	4,3
>=75	3	14,3	9	13,0	54	9,7	66	10,2
N.D.	1	4,8	1	1,4	0	0,0	2	0,3
TOTAL	21	100,0	69	100,0	559	100,0	649	100,0

NOTAS

Listagem dos acidentes com mortos e/ou feridos graves

Concelho	Data hora	M	FG	Via	Km	Natureza
Alandroal	20-04-2013 05:30	1	0	EN255	17,053	Despiste com capotamento
Alandroal	05-09-2013 19:55	0	1	EN255	26,450	Despiste simples
Alandroal	15-12-2013 10:30	0	1	Rua Manuel Viana Xavier Rodrigues 2	-	Atropelamento de peões
Arraiolos	07-05-2013 19:40	1	1	EM527-1	7,000	Colisão lateral com outro veículo em movimento
Arraiolos	28-06-2013 19:30	0	1	EN370	61,650	Colisão com fuga
Arraiolos	04-07-2013 02:20	0	1	EN4	100,200	Despiste com transposição do dispositivo de retenção lateral
Arraiolos	09-09-2013 15:00	0	2	EN4	107,200	Despiste simples
Arraiolos	09-11-2013 21:25	0	1	EN4	116,081	Colisão traseira com outro veículo em movimento
Arraiolos	18-03-2013 07:50	1	0	EN4	122,627	Colisão lateral com outro veículo em movimento
Arraiolos	27-07-2013 21:00	0	1	ER370	64,430	Colisão lateral com outro veículo em movimento
Borba	01-08-2013 15:20	0	1	-	0,200	Despiste simples
Borba	15-07-2013 06:50	1	2	EN4	153,922	Colisão frontal
Borba	13-11-2013 16:52	0	3	EN4	159,431	Colisão traseira com outro veículo em movimento
Borba	25-02-2013 16:30	0	1	EN4	160,780	Despiste com dispositivo de retenção
Estremoz	16-11-2013 17:45	0	1	-	-	Atropelamento de peões
Estremoz	21-11-2013 08:15	0	1	Caminho Runas	-	Atropelamento de peões
Estremoz	17-05-2013 23:00	1	0	EN18	238,418	Despiste simples
Estremoz	10-09-2013 07:35	1	0	EN245	66,128	Colisão frontal
Estremoz	16-03-2013 20:26	0	1	EN4	151,900	Despiste com capotamento
Estremoz	19-02-2013 12:20	0	1	EN4	152,033	Colisão lateral com outro veículo em movimento
Estremoz	01-07-2013 16:45	0	1	IP2	222,070	Despiste com capotamento
Evora	21-05-2013 16:49	0	1	A6	59,000	Despiste simples
Evora	15-06-2013 12:45	0	1	Avenida Tulio Espanca s/n	-	Colisão traseira com outro veículo em movimento
Evora	27-05-2013 19:45	0	1	EN114	179,331	Colisão com outras situações
Evora	25-12-2013 21:00	3	5	EN114	185,500	Colisão frontal
Evora	06-07-2013 19:30	0	1	EN114-4	5,300	Colisão lateral com outro veículo em movimento
Evora	04-11-2013 00:05	0	1	EN18	260,423	Despiste simples
Evora	06-07-2013 22:10	0	1	EN254	49,500	Despiste com colisão com veículo imobil. ou obstáculo
Evora	26-01-2013 10:20	1	0	EN254	66,106	Colisão frontal
Evora	21-09-2013 05:40	0	1	EN256	1,183	Despiste simples
Evora	19-03-2013 15:30	0	1	EN370	79,200	Despiste simples
Evora	15-06-2013 10:45	1	0	EN380	85,920	Colisão com fuga
Evora	16-06-2013 05:05	2	0	IP2	287,390	Colisão frontal

Concelho	Datahora	M	FG	Via	Km	Natureza
Evora	11-06-2013 00:10	0	1	IP2	288,000	Despiste simples
Evora	27-01-2013 16:50	0	1	Rua 25 de Abril	-	Despiste simples
Evora	26-07-2013 16:40	0	1	Rua Fernanda Seno 1	-	Atropelamento de peões
Evora	11-07-2013 15:00	0	1	VAR-SUL	-	Despiste sem dispositivo de retenção
Montemor-o-Novo	16-06-2013 19:45	1	0	-	-	Despiste com capotamento
Montemor-o-Novo	22-08-2013 22:00	0	1	-	-	Colisão lateral com outro veículo em movimento
Montemor-o-Novo	03-09-2013 20:45	0	1	-	-	Colisão frontal
Montemor-o-Novo	26-11-2013 18:40	0	1	-	-	Atropelamento de peões
Montemor-o-Novo	04-03-2013 10:15	1	2	A6	51,468	Despiste com capotamento
Montemor-o-Novo	22-11-2013 20:35	1	0	EM519	-	Despiste simples
Montemor-o-Novo	28-07-2013 08:05	0	1	EN114	141,700	Despiste com capotamento
Montemor-o-Novo	22-08-2013 19:15	0	1	EN114	148,800	Despiste simples
Montemor-o-Novo	14-06-2013 19:40	0	1	EN114	168,126	Colisão frontal
Montemor-o-Novo	13-09-2013 22:50	0	1	EN253	56,700	Despiste com capotamento
Montemor-o-Novo	29-09-2013 12:00	0	2	EN4	70,273	Colisão frontal
Montemor-o-Novo	16-09-2013 18:15	0	1	EN4	76,960	Colisão traseira com outro veículo em movimento
Montemor-o-Novo	05-12-2013 01:20	0	1	EN4	87,350	Despiste com capotamento
Montemor-o-Novo	28-03-2013 12:20	0	1	ER2	502,380	Colisão lateral com outro veículo em movimento
Mora	20-01-2013 01:45	0	1	EN251	75,320	Despiste com capotamento
Mora	06-08-2013 10:10	0	1	Rua 5 de Outubro	-	Colisão com veiculo ou obstáculo na faixa de rodagem
Mora	25-04-2013 19:55	0	1	Rua da Fonte 16	-	Despiste com colisão com veículo imobil. ou obstáculo
Mora	26-07-2013 14:45	0	1	Rua do Barco	-	Despiste simples
Portel	26-01-2013 06:25	1	0	EN384	36,680	Despiste simples
Portel	27-12-2013 10:45	0	1	ER384	13,960	Colisão lateral com outro veículo em movimento
Portel	19-05-2013 00:10	0	1	IP2	296,982	Colisão frontal
Redondo	01-09-2013 10:20	1	0	-	-	Despiste simples
Redondo	06-08-2013 04:38	0	1	ER381	23,400	Despiste simples
Reguengos de Monsaraz	05-01-2013 17:15	0	1	-	-	Colisão traseira com outro veículo em movimento
Reguengos de Monsaraz	28-08-2013 08:45	1	0	-	-	Despiste simples
Reguengos de Monsaraz	30-06-2013 17:30	0	1	Rua das Flores 8	-	Colisão com veiculo ou obstáculo na faixa de rodagem
Vendas Novas	24-11-2013 11:15	0	1	-	-	Despiste simples
Vendas Novas	05-05-2013 12:15	0	1	A6	8,450	Despiste simples
Vendas Novas	06-07-2013 20:15	0	1	Avª 25 de Abril	-	Colisão traseira com outro veículo em movimento
Vendas Novas	02-10-2013 17:10	0	1	Rua do Polígono 1	-	Atropelamento de peões
Vendas Novas	27-06-2013 20:20	0	1	Rua Luís António Firmino 106	-	Despiste simples

Concelho	Datahora	M	FG	Via	Km	Natureza
Viana do Alentejo	28-03-2013 15:44	1	0	EN2	556,783	Colisão com veiculo ou obstáculo na faixa de rodagem
Vila Vicosa	28-06-2013 08:20	0	1	EM508	-	Colisão traseira com outro veículo em movimento
Vila Vicosa	10-02-2013 15:00	1	1	EN255	6,843	Colisão lateral com outro veículo em movimento
Vila Vicosa	10-03-2013 05:30	0	1	EN255	11,510	Despiste com capotamento