



AUTORIDADE NACIONAL
SEGURANÇA RODOVIÁRIA

Distrito - AVEIRO

SINISTRALIDADE
Dez de 2013

Observatório de Segurança Rodoviária

ÍNDICE

DEFINIÇÕES	3
EVOLUÇÃO 2004-2013	4
1. Acidentes com vítimas	4
2. Vítimas	5
ACIDENTES E VÍTIMAS	6
1. Acidentes e vítimas 2004/2013.....	6
2. Acidentes e vítimas por mês	6
3. Acidentes e vítimas segundo o dia da semana	7
4. Acidentes e vítimas segundo as condições de luminosidade	7
5. Acidentes e vítimas segundo a hora do dia	7
6. Acidentes e vítimas segundo os factores atmosféricos	8
7. Acidentes e vítimas segundo a natureza do acidente	8
8. Acidentes e vítimas segundo a localização	9
9. Acidentes e vítimas segundo o tipo de via	9
10. Acidentes e vítimas segundo o concelho	10
UTENTES	11
1. Vítimas segundo a categoria de utentes	11
2. Vítimas segundo a categoria de veículo	11
3. Vítimas segundo o grupo etário	11
NOTAS	12
ANEXOS	13
Listagem dos acidentes com mortos e/ou feridos graves	13

Acidente

Ocorrência na via pública ou que nela tenha origem envolvendo pelo menos um veículo em movimento, do conhecimento das entidades fiscalizadoras (GNR, GNR/BT e PSP) e da qual resultem vítimas e/ou danos materiais.

Acidentes com vítimas

Acidente do qual resulte pelo menos uma vítima.

Acidente mortal

Acidente do qual resulte pelo menos um morto.

Acidentes com feridos graves

Acidente do qual resulte pelo menos um ferido grave, não tendo ocorrido qualquer morte.

Acidentes com feridos leves

Acidente do qual resulte pelo menos um ferido leve e em que não se tenham registado mortos nem feridos graves.

Vítima

Ser humano que em consequência de acidente sofra danos corporais.

Morto/Vítima mortal (no local)

Vítima cujo óbito ocorra no local do acidente ou durante o percurso até à unidade de saúde.

Morto/Vítima mortal a 30 dias *

Vítima cujo óbito ocorra no período de 30 dias após o acidente.

Ferido grave

Vítima de acidente cujos danos corporais obriguem a um período de hospitalização superior a 24 horas e que não venha a falecer nos 30 dias após o acidente.

Ferido leve

Vítima de acidente que não seja considerada ferido grave e que não venha a falecer nos 30 dias após o acidente.

Condutor

Pessoa que detém o comando de um veículo ou animal na via pública.

Passageiro

Pessoa afectada a um veículo na via pública e que não seja condutora.

Peão

Pessoa que transita na via pública a pé e em locais sujeitos à legislação rodoviária. Consideram-se ainda peões todas as pessoas que conduzam à mão velocípedes ou ciclomotores de duas rodas sem carro atrelado ou carros de crianças ou de deficientes físicos.

Índice de gravidade

Número de mortos por 100 acidentes com vítimas.

Indicador de gravidade

$IG = 100 \times M + 10 \times FG + 3 \times FL$, em que M é o número de mortos, FG o de feridos graves e FL o de feridos leves.

Ponto negro

Lanço de estrada com o máximo de 200 metros de extensão, no qual se registou, pelo menos, 5 acidentes com vítimas, no ano em análise, e cuja soma de indicadores de gravidade é superior a 20.

* Em conformidade com o Despacho n.º27808/2009, de 31 de Dezembro, o número de "Mortos a 30 dias" assume um carácter definitivo no prazo de seis meses após a ocorrência do acidente.

EVOLUÇÃO 2004-2013

1. Acidentes com vítimas

	Acidentes c/ vítimas	Acidentes c/ mortos	Acidentes c/ mortos e/ou f. graves	Índice de gravidade
2004	3172	65	283	2,2
2005	3138	64	286	2,1
2006	3043	53	279	1,9
2007	2958	51	243	1,8
2008	2935	66	219	2,4
2009	2876	59	187	2,2
2010	2893	50	218	2,1
2011	2719	41	169	1,7
2012	2282	40	144	1,9
2013	2470	43	156	1,9

Evolução dos acidentes c/ vítimas e acidentes c/ mortos e/ou f. graves

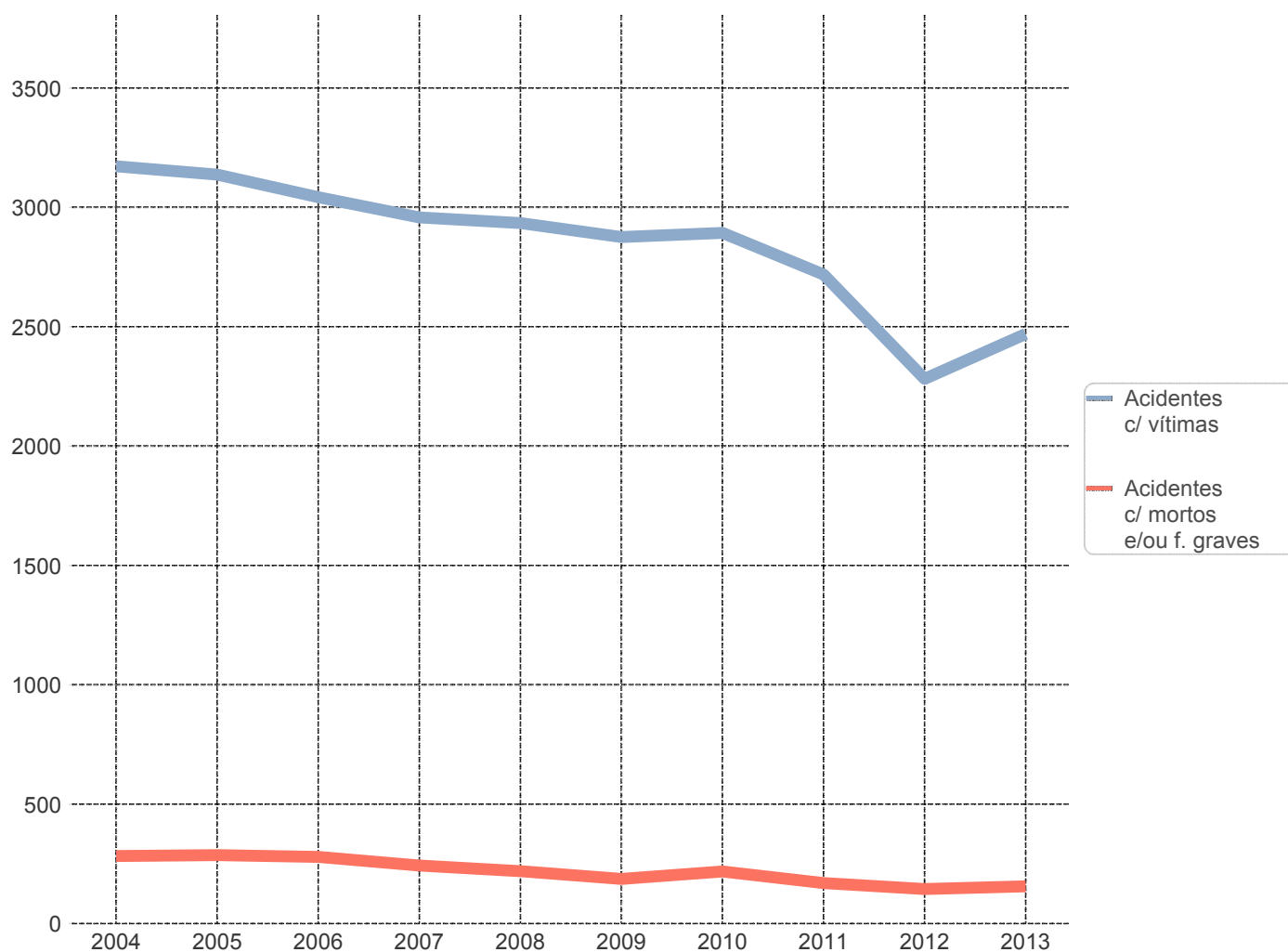

2. Vítimas

	Vítimas mortais	Feridos graves	Feridos leves	Total vítimas
2004	71	267	3839	4177
2005	67	270	3826	4163
2006	58	262	3604	3924
2007	54	241	3591	3886
2008	69	203	3526	3798
2009	62	161	3509	3732
2010	62	210	3636	3908
2011	45	148	3300	3493
2012	43	118	2675	2836
2013	47	137	2957	3141

Evolução das vítimas mortais e feridos graves

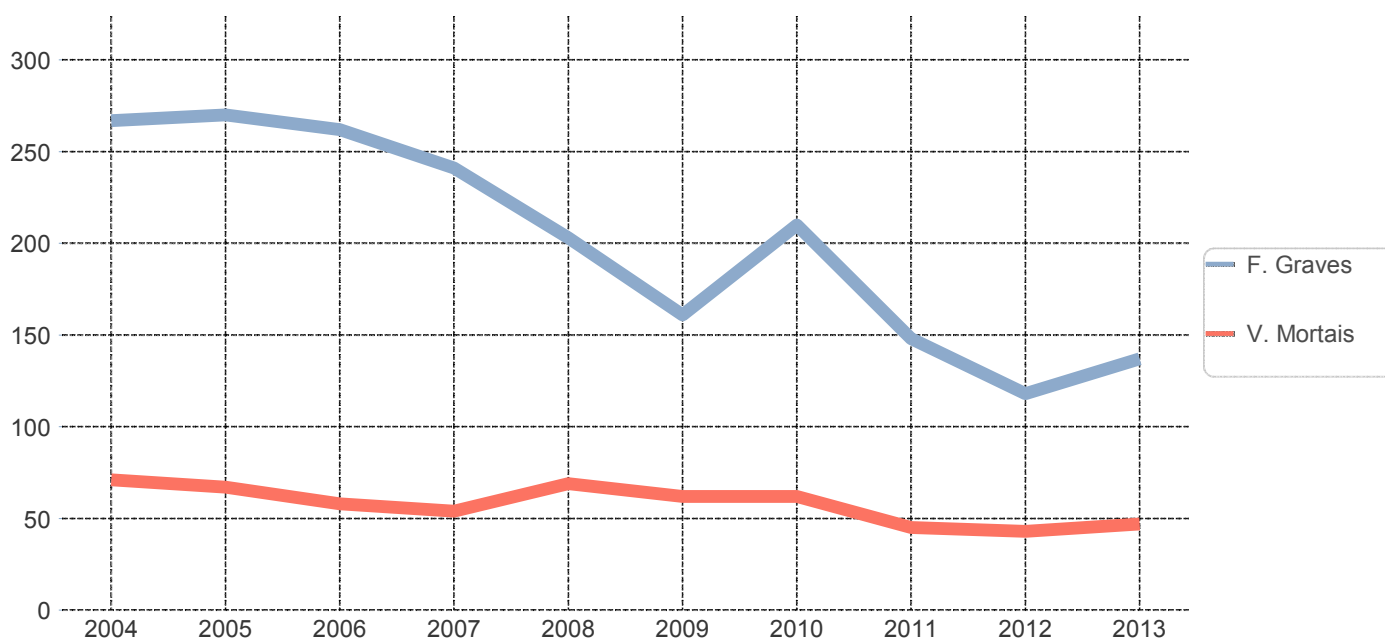

ACIDENTES E VÍTIMAS

1. Acidentes e vítimas: 2012/2013

	Acidentes c/ vítimas	% *	Vítimas mortais	% *	Feridos graves	% *	Feridos leves	% *	Total vítimas	% *	Índice de gravidade
2012	2282	-	43	-	118	-	2675	-	2836	-	1,9
2013	2470	8,2	47	9,3	137	16,1	2957	10,5	3141	10,8	1,9

* Variação relativa ao ano anterior

2. Acidentes e vítimas por mês

	Acidentes c/ vítimas	%	Vítimas mortais	%	Feridos graves	%	Feridos leves	%	Total vítimas	%	Índice de gravidade
Jan	187	7,6	7	14,9	10	7,3	221	7,5	238	7,6	3,7
Fev	160	6,5	1	2,1	12	8,8	187	6,3	200	6,4	0,6
Mar	200	8,1	7	14,9	8	5,8	242	8,2	257	8,2	3,5
Abr	171	6,9	4	8,5	6	4,4	202	6,8	212	6,7	2,3
Mai	213	8,6	2	4,3	15	10,9	269	9,1	286	9,1	0,9
Jun	211	8,5	4	8,5	5	3,6	249	8,4	258	8,2	1,9
Jul	214	8,7	5	10,6	14	10,2	272	9,2	291	9,3	2,3
Ago	206	8,3	4	8,5	15	10,9	243	8,2	262	8,3	1,9
Set	248	10,0	3	6,4	15	10,9	286	9,7	304	9,7	1,2
Out	207	8,4	1	2,1	12	8,8	246	8,3	259	8,2	0,5
Nov	230	9,3	5	10,6	11	8,0	273	9,2	289	9,2	2,2
Dez	223	9,0	4	8,5	14	10,2	267	9,0	285	9,1	1,8
TOTAL	2470	100,0	47	100,0	137	100,0	2957	100,0	3141	100,0	1,9

3. Acidentes e vítimas segundo o dia da semana

	Acidentes c/ vítimas	%	Vítimas mortais	%	Feridos graves	%	Feridos leves	%	Total vítimas	%	Índice de gravidade
2ª feira	349	14,1	12	25,5	29	21,2	393	13,3	434	13,8	3,4
3ª feira	358	14,5	3	6,4	20	14,6	410	13,9	433	13,8	0,8
4ª feira	344	13,9	5	10,6	18	13,1	405	13,7	428	13,6	1,5
5ª feira	363	14,7	2	4,3	17	12,4	431	14,6	450	14,3	0,6
6ª feira	433	17,5	6	12,8	22	16,1	503	17,0	531	16,9	1,4
Sábado	359	14,5	11	23,4	16	11,7	458	15,5	485	15,4	3,1
Domingo	264	10,7	8	17,0	15	10,9	357	12,1	380	12,1	3,0
TOTAL	2470	100,0	47	100,0	137	100,0	2957	100,0	3141	100,0	1,9

4. Acidentes e vítimas segundo as condições de luminosidade

	Acidentes c/ vítimas	%	Vítimas mortais	%	Feridos graves	%	Feridos leves	%	Total vítimas	%	Índice de gravidade
Dia	1852	75,0	25	53,2	91	66,4	2225	75,2	2341	74,5	1,3
Noite	537	21,7	20	42,6	36	26,3	634	21,4	690	22,0	3,7
Aurora ou crep.	79	3,2	2	4,3	10	7,3	95	3,2	107	3,4	2,5
N.D.	2	0,1	0	0,0	0	0,0	3	0,1	3	0,1	0,0
TOTAL	2470	100,0	47	100,0	137	100,0	2957	100,0	3141	100,0	1,9

5. Acidentes e vítimas segundo a hora do dia

	Acidentes c/ vítimas	%	Vítimas mortais	%	Feridos graves	%	Feridos leves	%	Total vítimas	%	Índice de gravidade
00-03	90	3,6	5	10,6	5	3,6	109	3,7	119	3,8	5,6
03-06	59	2,4	7	14,9	7	5,1	72	2,4	86	2,7	11,9
06-09	333	13,5	8	17,0	25	18,2	385	13,0	418	13,3	2,4
09-12	447	18,1	3	6,4	20	14,6	529	17,9	552	17,6	0,7
12-15	444	18,0	3	6,4	16	11,7	526	17,8	545	17,4	0,7
15-18	476	19,3	10	21,3	30	21,9	593	20,1	633	20,2	2,1
18-21	458	18,5	5	10,6	27	19,7	556	18,8	588	18,7	1,1
21-24	163	6,6	6	12,8	7	5,1	187	6,3	200	6,4	3,7
TOTAL	2470	100,0	47	100,0	137	100,0	2957	100,0	3141	100,0	1,9

6. Acidentes e vítimas segundo os factores atmosféricos

	Acidentes c/ vítimas	%	Vítimas mortais	%	Feridos graves	%	Feridos leves	%	Total vítimas	%	Índice de gravidade
Bom tempo	1916	77,6	34	72,3	113	82,5	2280	77,1	2427	77,3	1,8
Chuva	526	21,3	13	27,7	21	15,3	641	21,7	675	21,5	2,5
Outros	19	0,8	0	0,0	3	2,2	26	0,9	29	0,9	0,0
N.D.	9	0,4	0	0,0	0	0,0	10	0,3	10	0,3	0,0
TOTAL	2470	100,0	47	100,0	137	100,0	2957	100,0	3141	100,0	1,9

7. Acidentes e vítimas segundo a natureza do acidente

		Acidentes c/ vítimas	%	Vítimas mortais	%	Feridos graves	%	Feridos leves	%	Total vítimas	%	Índice de gravidade
Atropelamento	Atropelamento com fuga	15	0,6	0	0,0	1	0,7	14	0,5	15	0,5	0,0
	Atropelamento de animais	1	0,0	0	0,0	0	0,0	1	0,0	1	0,0	0,0
	Atropelamento de peões	263	10,6	6	12,8	23	16,8	264	8,9	293	9,3	2,3
	Total	279	11,3	6	12,8	24	17,5	279	9,4	309	9,8	2,2
Colisão	Colisão choque em cadeia	39	1,6	1	2,1	3	2,2	47	1,6	51	1,6	2,6
	Colisão com fuga	38	1,5	0	0,0	1	0,7	40	1,4	41	1,3	0,0
	Colisão com outras situações	139	5,6	1	2,1	6	4,4	189	6,4	196	6,2	0,7
	Colisão com veículo ou obstáculo na faixa de rodagem	102	4,1	1	2,1	2	1,5	125	4,2	128	4,1	1,0
	Colisão frontal	264	10,7	11	23,4	28	20,4	366	12,4	405	12,9	4,2
	Colisão lateral com outro veículo em movimento	621	25,1	4	8,5	22	16,1	773	26,1	799	25,4	0,6
	Colisão traseira com outro veículo em movimento	248	10,0	4	8,5	6	4,4	314	10,6	324	10,3	1,6
	Total	1451	58,7	22	46,8	68	49,6	1854	62,7	1944	61,9	1,5
Despiste	Despiste com capotamento	131	5,3	5	10,6	9	6,6	167	5,6	181	5,8	3,8
	Despiste com colisão com veículo imobil. ou obstáculo	91	3,7	2	4,3	7	5,1	100	3,4	109	3,5	2,2
	Despiste com dispositivo de retenção	41	1,7	0	0,0	1	0,7	46	1,6	47	1,5	0,0
	Despiste com fuga	1	0,0	0	0,0	0	0,0	1	0,0	1	0,0	0,0
	Despiste com transposição do dispositivo de retenção lateral	17	0,7	1	2,1	1	0,7	18	0,6	20	0,6	5,9
	Despiste sem dispositivo de retenção	78	3,2	1	2,1	7	5,1	82	2,8	90	2,9	1,3
	Despiste simples	381	15,4	10	21,3	20	14,6	410	13,9	440	14,0	2,6
	Total	740	30,0	19	40,4	45	32,8	824	27,9	888	28,3	2,6
TOTAL	2470	100,0	47	100,0	137	100,0	2957	100,0	3141	100,0	1,9	

8. Acidentes e vítimas segundo a localização

	Acidentes c/ vítimas	%	Vítimas mortais	%	Feridos graves	%	Feridos leves	%	Total vítimas	%	Índice de gravidade
Dentro das localidades	2006	81,2	24	51,1	92	67,2	2372	80,2	2488	79,2	1,2
Fora das localidades	464	18,8	23	48,9	45	32,8	585	19,8	653	20,8	5,0
TOTAL	2470	100,0	47	100,0	137	100,0	2957	100,0	3141	100,0	1,9

9. Acidentes e vítimas segundo o tipo de via

	Acidentes c/ vítimas	%	Vítimas mortais	%	Feridos graves	%	Feridos leves	%	Total vítimas	%	Índice de gravidade
Arruamento	1699	68,8	16	34,0	77	56,2	1983	67,1	2076	66,1	0,9
Auto-Estrada	150	6,1	7	14,9	10	7,3	183	6,2	200	6,4	4,7
Estrada Municipal	102	4,1	2	4,3	3	2,2	127	4,3	132	4,2	2,0
Estrada Nacional	454	18,4	18	38,3	39	28,5	580	19,6	637	20,3	4,0
IP/IC	38	1,5	3	6,4	5	3,6	54	1,8	62	2,0	7,9
Outra Via *	27	1,1	1	2,1	3	2,2	30	1,0	34	1,1	3,7
TOTAL	2470	100,0	47	100,0	137	100,0	2957	100,0	3141	100,0	1,9

* Estradas Regionais, Estradas Florestais, Pontes, Variantes e Outras Vias

10. Acidentes e vítimas segundo o concelho

	Acidentes c/ vítimas	%	Vítimas mortais	%	Feridos graves	%	Feridos leves	%	Total vítimas	%	Índice de gravidade
Agueda	174	7,0	3	6,4	22	16,1	210	7,1	235	7,5	1,7
Albergaria-a-Velha	116	4,7	2	4,3	8	5,8	134	4,5	144	4,6	1,7
Anadia	107	4,3	2	4,3	2	1,5	125	4,2	129	4,1	1,9
Arouca	49	2,0	2	4,3	3	2,2	58	2,0	63	2,0	4,1
Aveiro	333	13,5	7	14,9	17	12,4	393	13,3	417	13,3	2,1
Castelo de Paiva	33	1,3	0	0,0	2	1,5	42	1,4	44	1,4	0,0
Espinho	91	3,7	1	2,1	3	2,2	107	3,6	111	3,5	1,1
Estarreja	99	4,0	1	2,1	6	4,4	112	3,8	119	3,8	1,0
Ílhavo	147	6,0	3	6,4	8	5,8	160	5,4	171	5,4	2,0
Mealhada	77	3,1	3	6,4	8	5,8	95	3,2	106	3,4	3,9
Murtosa	40	1,6	0	0,0	0	0,0	47	1,6	47	1,5	0,0
Oliveira de Azemeis	168	6,8	5	10,6	12	8,8	213	7,2	230	7,3	3,0
Oliveira do Bairro	92	3,7	2	4,3	4	2,9	110	3,7	116	3,7	2,2
Ovar	189	7,7	3	6,4	14	10,2	222	7,5	239	7,6	1,6
Santa Maria da Feira	483	19,6	5	10,6	15	10,9	614	20,8	634	20,2	1,0
Sao Joao da Madeira	56	2,3	0	0,0	8	5,8	63	2,1	71	2,3	0,0
Sever do Vouga	51	2,1	3	6,4	1	0,7	58	2,0	62	2,0	5,9
Vagos	96	3,9	2	4,3	3	2,2	115	3,9	120	3,8	2,1
Vale de Cambra	69	2,8	3	6,4	1	0,7	79	2,7	83	2,6	4,3
TOTAL	2470	100,0	47	100,0	137	100,0	2957	100,0	3141	100,0	1,9

UTENTES

1. Vítimas segundo a categoria de utentes

	Vítimas mortais	%	Feridos graves	%	Feridos leves	%	Total vítimas	%
Condutores	32	68,1	85	62,0	1989	67,3	2106	67,0
Passageiros	9	19,1	28	20,4	695	23,5	732	23,3
Peões	6	12,8	24	17,5	273	9,2	303	9,6
TOTAL	47	100,0	137	100,0	2957	100,0	3141	100,0

2. Vítimas segundo a categoria de veículo

	Vítimas mortais	%	Feridos graves	%	Feridos leves	%	Total vítimas	%
Peões	6	12,8	24	17,5	273	9,2	303	9,6
Veíc. Ligeiros *	28	59,6	58	42,3	1715	58,0	1801	57,3
Veíc. Pesados *	1	2,1	3	2,2	38	1,3	42	1,3
Velocípedes *	4	8,5	14	10,2	273	9,2	291	9,3
Ciclomotores *	2	4,3	20	14,6	436	14,7	458	14,6
Motociclos *	5	10,6	17	12,4	184	6,2	206	6,6
Outros	1	2,1	1	0,7	38	1,3	40	1,3
TOTAL	47	100,0	137	100,0	2957	100,0	3141	100,0

* Condutores e passageiros

3. Vítimas segundo o grupo etário

	Vítimas mortais	%	Feridos graves	%	Feridos leves	%	Total vítimas	%
<=14	0	0,0	3	2,2	194	6,6	197	6,3
15-19	2	4,3	11	8,0	189	6,4	202	6,4
20-24	4	8,5	16	11,7	281	9,5	301	9,6
25-29	2	4,3	9	6,6	248	8,4	259	8,2
30-34	2	4,3	10	7,3	219	7,4	231	7,4
35-39	7	14,9	12	8,8	282	9,5	301	9,6
40-44	5	10,6	10	7,3	263	8,9	278	8,9
45-49	3	6,4	9	6,6	255	8,6	267	8,5
50-54	4	8,5	7	5,1	220	7,4	231	7,4
55-59	3	6,4	14	10,2	176	6,0	193	6,1
60-64	3	6,4	3	2,2	152	5,1	158	5,0
65-69	2	4,3	5	3,6	145	4,9	152	4,8
70-74	1	2,1	10	7,3	113	3,8	124	3,9
>=75	8	17,0	18	13,1	214	7,2	240	7,6
N.D.	1	2,1	0	0,0	6	0,2	7	0,2
TOTAL	47	100,0	137	100,0	2957	100,0	3141	100,0

NOTAS

Listagem dos acidentes com mortos e/ou feridos graves

Concelho	Datahora	M	FG	Via	Km	Natureza
Agueda	06-01-2013 13:00	0	1	Bo. Doutor Correia Sousa	-	Atropelamento de peões
Agueda	08-02-2013 16:20	0	4	EN1	223,666	Colisão frontal
Agueda	29-11-2013 14:00	0	2	EN1	226,400	Colisão traseira com outro veículo em movimento
Agueda	10-04-2013 03:10	0	1	EN1	230,856	Despiste com capotamento
Agueda	31-07-2013 14:41	0	3	EN1	237,630	Colisão choque em cadeia
Agueda	31-07-2013 18:10	0	1	EN1	241,227	Colisão frontal
Agueda	26-01-2013 21:00	1	0	EN333	22,100	Colisão frontal
Agueda	05-03-2013 01:55	0	1	EN333	22,200	Despiste simples
Agueda	10-05-2013 11:30	1	2	EN333	27,630	Colisão frontal
Agueda	04-06-2013 17:50	0	1	EN336	4,844	Despiste simples
Agueda	09-10-2013 16:00	0	1	IC2	229,750	Despiste com transposição do dispositivo de retenção lateral
Agueda	14-10-2013 16:00	0	1	Rua Chão da Pedra 20	-	Atropelamento de peões
Agueda	05-10-2013 20:20	0	2	Rua José Luís Ferreira 453	-	Despiste com colisão com veículo imobil. ou obstáculo
Agueda	13-05-2013 17:15	0	1	Rua Principal	-	Despiste sem dispositivo de retenção
Agueda	16-06-2013 11:50	0	1	Rua Professor Diniz Pires	-	Despiste simples
Agueda	06-01-2013 17:00	1	0	Rua Vale do Rico	-	Colisão traseira com outro veículo em movimento
Albergaria-a-Velha	09-08-2013 16:10	0	1	-	-	Colisão lateral com outro veículo em movimento
Albergaria-a-Velha	02-05-2013 10:30	0	1	A25	21,850	Colisão traseira com outro veículo em movimento
Albergaria-a-Velha	14-11-2013 08:00	0	1	EM556	-	Despiste com colisão com veículo imobil. ou obstáculo
Albergaria-a-Velha	09-12-2013 09:30	0	1	EN1	246,282	Atropelamento de peões
Albergaria-a-Velha	18-10-2013 08:25	0	1	EN1	247,000	Atropelamento de peões
Albergaria-a-Velha	25-08-2013 05:25	1	0	EN1	253,150	Colisão lateral com outro veículo em movimento
Albergaria-a-Velha	28-05-2013 18:25	0	1	Largo de Santa Ana	-	Despiste simples
Albergaria-a-Velha	28-07-2013 00:10	0	1	Rua da Bela Vista	-	Despiste simples
Albergaria-a-Velha	16-09-2013 14:00	0	1	Rua da Escola 2	-	Colisão frontal
Albergaria-a-Velha	24-06-2013 15:10	1	0	Rua da Lomba do Barco	-	Despiste com capotamento
Anadia	16-11-2013 17:50	1	0	EN1	212,477	Atropelamento de peões
Anadia	02-04-2013 17:30	1	0	EN333-1	72,800	Despiste simples
Anadia	26-11-2013 18:25	0	1	IC2	219,800	Colisão com outras situações
Anadia	09-05-2013 20:30	0	1	Rua Principal	-	Colisão lateral com outro veículo em movimento
Arouca	18-07-2013 06:20	0	1	Avª 25 de Abril	-	Colisão lateral com outro veículo em movimento
Arouca	29-03-2013 09:48	2	0	EN224	35,000	Despiste simples
Arouca	16-12-2013 21:40	0	1	EN326	37,150	Colisão com outras situações

Concelho	Datahora	M	FG	Via	Km	Natureza
Arouca	05-01-2013 18:15	0	1	Rua do Castelo	-	Colisão frontal
Aveiro	23-06-2013 16:40	1	0	A1	233,100	Despiste com capotamento
Aveiro	22-06-2013 04:00	0	1	A25	14,050	Despiste com dispositivo de retenção
Aveiro	14-11-2013 09:10	0	1	Arruamento Paralelo ao "Continente" 0	-	Colisão lateral com outro veículo em movimento
Aveiro	29-07-2013 15:20	0	1	Avª Santa Joana 47	-	Colisão lateral com outro veículo em movimento
Aveiro	04-01-2013 14:15	0	1	Avenida 25 de Abril .	-	Colisão lateral com outro veículo em movimento
Aveiro	13-05-2013 17:30	0	3	EN109	55,100	Colisão frontal
Aveiro	22-03-2013 13:50	1	0	EN109	55,500	Colisão traseira com outro veículo em movimento
Aveiro	18-03-2013 13:17	0	1	EN109	59,000	Despiste com colisão com veículo imobil. ou obstáculo
Aveiro	17-11-2013 01:20	1	0	EN109	60,000	Despiste sem dispositivo de retenção
Aveiro	04-02-2013 08:15	0	1	EN109	-	Despiste sem dispositivo de retenção
Aveiro	03-07-2013 16:10	2	0	EN235	1,500	Colisão frontal
Aveiro	13-09-2013 18:25	0	1	Rotunda da Decatlon 0	-	Colisão lateral com outro veículo em movimento
Aveiro	07-10-2013 11:00	0	1	Rua 31 de Janeiro	-	Despiste simples
Aveiro	10-02-2013 17:30	0	1	Rua Caião .	-	Colisão frontal
Aveiro	20-12-2013 09:00	0	1	Rua Cónego Maio 222	-	Colisão lateral com outro veículo em movimento
Aveiro	14-01-2013 08:15	0	1	Rua da Sofia .	-	Colisão lateral com outro veículo em movimento
Aveiro	14-03-2013 09:02	0	1	Rua do Emigrante	-	Colisão com outras situações
Aveiro	10-12-2013 22:50	1	0	Rua do Lamarão	-	Despiste simples
Aveiro	23-05-2013 11:45	0	1	Rua Doutor Marques da Costa 82	-	Colisão com veículo ou obstáculo na faixa de rodagem
Aveiro	11-08-2013 04:40	1	0	Rua João Francisco do Casal 0	-	Atropelamento de peões
Aveiro	05-04-2013 17:50	0	1	Rua Professora Justa Ferreira Dias	-	Colisão frontal
Castelo de Paiva	21-09-2013 18:45	0	1	EN222	46,950	Despiste simples
Castelo de Paiva	26-09-2013 07:55	0	1	IC35	2,400	Colisão frontal
Espinho	12-08-2013 19:30	1	0	A29	37,427	Despiste simples
Espinho	17-04-2013 16:33	0	1	A29	39,500	Despiste simples
Espinho	22-05-2013 08:00	0	1	Rua Ponte D'Anta 00	-	Colisão traseira com outro veículo em movimento
Espinho	13-12-2013 00:00	0	1	Rua São Martinho de Anta 00	-	Atropelamento de peões
Estarreja	28-01-2013 09:00	0	1	A1	258,475	Despiste com capotamento
Estarreja	17-04-2013 22:00	1	0	A29	2,090	Atropelamento de peões
Estarreja	10-08-2013 17:55	0	2	A29	10,800	Despiste com capotamento
Estarreja	10-09-2013 00:15	0	1	Rua Agostinho Leite 75	-	Despiste simples
Estarreja	15-01-2013 18:15	0	1	Rua Desembargador Correia Teles	-	Colisão lateral com outro veículo em movimento
Estarreja	18-03-2013 10:00	0	1	Rua Doutor António Duarte de Oliveira	-	Colisão lateral com outro veículo em movimento
Ilhavo	18-08-2013 07:50	0	3	A25	0,300	Despiste simples

Concelho	Datahora	M	FG	Via	Km	Natureza
Ilhavo	17-07-2013 16:25	0	1	Avª 25 de Abril 60	-	Colisão lateral com outro veículo em movimento
Ilhavo	03-06-2013 08:25	1	0	Avª José Estevão 211	-	Colisão lateral com outro veículo em movimento
Ilhavo	03-12-2013 17:20	0	1	Avª Pedro Alvares Cabral	-	Colisão lateral com outro veículo em movimento
Ilhavo	28-11-2013 06:40	1	0	ER335	1,200	Despiste com transposição do dispositivo de retenção lateral
Ilhavo	23-03-2013 03:55	1	0	Rua de Baixo 55	-	Despiste simples
Ilhavo	14-06-2013 17:25	0	1	Rua de Ilhavo 277	-	Colisão lateral com outro veículo em movimento
Ilhavo	27-08-2013 04:00	0	1	Rua Professor Francisco Corujo	-	Despiste com capotamento
Ilhavo	18-03-2013 08:00	0	1	Rua Sacadura Cabral 56	-	Despiste com colisão com veículo imobil. ou obstáculo
Mealhada	11-10-2013 23:20	0	1	-	-	Atropelamento de peões
Mealhada	20-02-2013 22:45	0	1	EN1	199,300	Atropelamento de peões
Mealhada	30-09-2013 08:55	3	2	EN1	205,750	Colisão frontal
Mealhada	18-04-2013 07:20	0	1	EN1	207,900	Colisão lateral com outro veículo em movimento
Mealhada	07-10-2013 20:20	0	1	EN234	30,200	Colisão com outras situações
Mealhada	02-09-2013 09:55	0	1	Largo do Chafariz	-	Atropelamento de peões
Mealhada	18-09-2013 20:05	0	1	Rua Principal	-	Atropelamento de peões
Oliveira de Azemeis	14-02-2013 20:25	0	1	Avª António José de Almeida	-	Atropelamento de peões
Oliveira de Azemeis	06-07-2013 22:45	1	0	EN224	58,300	Colisão lateral com outro veículo em movimento
Oliveira de Azemeis	29-07-2013 08:45	0	1	EN224	58,300	Colisão frontal
Oliveira de Azemeis	25-12-2013 15:20	0	4	EN224	68,925	Colisão frontal
Oliveira de Azemeis	03-11-2013 15:30	0	1	EN227	5,050	Colisão lateral com outro veículo em movimento
Oliveira de Azemeis	01-01-2013 03:00	0	1	IC2	259,600	Despiste simples
Oliveira de Azemeis	08-04-2013 07:40	1	0	IC2	260,000	Colisão frontal
Oliveira de Azemeis	19-10-2013 00:20	1	0	IC2	264,880	Colisão frontal
Oliveira de Azemeis	22-12-2013 16:15	1	0	IC2	265,600	Colisão com outras situações
Oliveira de Azemeis	04-11-2013 17:45	0	1	Largo das Vendas	-	Atropelamento de peões
Oliveira de Azemeis	25-02-2013 14:45	0	1	Rua do Cavalari	-	Colisão frontal
Oliveira de Azemeis	30-10-2013 19:20	0	1	Rua José Maria Pinto	-	Atropelamento de peões
Oliveira de Azemeis	09-09-2013 13:50	0	1	Rua Manuel Pereira Godinho	-	Atropelamento de peões
Oliveira de Azemeis	08-06-2013 03:30	1	0	Rua Professor Silva Pinto	-	Despiste simples
Oliveira do Bairro	26-01-2013 18:25	1	0	A1	230,220	Colisão frontal
Oliveira do Bairro	14-09-2013 18:00	0	1	EN235	17,100	Colisão lateral com outro veículo em movimento
Oliveira do Bairro	03-02-2013 07:00	1	2	Rua do Paraíso 60	-	Despiste simples
Oliveira do Bairro	09-09-2013 16:30	0	1	Rua Principal	-	Colisão lateral com outro veículo em movimento
Ovar	15-01-2013 14:05	1	0	A1	266,062	Atropelamento de peões
Ovar	17-08-2013 06:50	0	3	ACC-A29	-	Colisão frontal

Concelho	Datahora	M	FG	Via	Km	Natureza
Ovar	18-12-2013 19:00	0	1	Avª 29 de Março	-	Atropelamento de peões
Ovar	23-08-2013 10:20	0	1	Avenida Doutor Francisco Sá Carneiro 1520	-	Colisão traseira com outro veículo em movimento
Ovar	13-11-2013 05:50	0	1	Avenida Doutor Francisco Sá Carneiro 1524	-	Colisão traseira com outro veículo em movimento
Ovar	31-05-2013 23:45	0	1	EN109	38,550	Atropelamento com fuga
Ovar	08-04-2013 07:20	1	0	EN327	32,416	Colisão frontal
Ovar	19-07-2013 19:30	0	1	Estrada Marinha 00	-	Despiste sem dispositivo de retenção
Ovar	17-11-2013 08:15	0	1	Rua Cimo de Vila 326	-	Despiste simples
Ovar	01-09-2013 11:00	0	1	Rua Corga do Norte 565	-	Despiste simples
Ovar	29-11-2013 12:50	0	1	Rua Couto 586	-	Atropelamento de peões
Ovar	29-08-2013 06:40	0	1	Rua Florestal	-	Despiste com capotamento
Ovar	01-09-2013 13:00	0	1	Rua Francisco Ramada	-	Colisão com fuga
Ovar	28-12-2013 14:15	1	0	Rua Pia dos Cavalos	-	Colisão choque em cadeia
Ovar	17-01-2013 18:00	0	1	Rua Pia dos Cavalos 134	-	Colisão frontal
Santa Maria da Feira	23-11-2013 04:50	1	0	A1	274,200	Atropelamento de peões
Santa Maria da Feira	22-10-2013 09:30	0	1	Avª Doutor Francisco Sá Carneiro 1500	-	Colisão lateral com outro veículo em movimento
Santa Maria da Feira	19-03-2013 17:15	0	1	Avª Santiago 67	-	Atropelamento de peões
Santa Maria da Feira	18-05-2013 18:00	0	1	EN1	285,750	Despiste simples
Santa Maria da Feira	21-03-2013 14:45	0	1	Rua Central de Goda 210	-	Colisão com outras situações
Santa Maria da Feira	19-07-2013 11:30	0	1	Rua da Arnoia	-	Atropelamento de peões
Santa Maria da Feira	18-08-2013 09:15	0	1	Rua da Cobaixa	-	Despiste simples
Santa Maria da Feira	16-11-2013 18:00	0	1	Rua da Estrada	-	Colisão frontal
Santa Maria da Feira	09-12-2013 01:15	1	0	Rua da Estrada Nacional 70	-	Despiste simples
Santa Maria da Feira	08-07-2013 04:30	1	0	Rua da Gandara 543	-	Despiste com colisão com veículo imobil. ou obstáculo
Santa Maria da Feira	01-06-2013 05:00	0	1	Rua da Ribeirinha	-	Despiste simples
Santa Maria da Feira	12-01-2013 18:15	1	0	Rua das Custouras 7	-	Despiste com colisão com veículo imobil. ou obstáculo
Santa Maria da Feira	11-04-2013 02:55	0	1	Rua do Ribeirinho	-	Despiste com colisão com veículo imobil. ou obstáculo
Santa Maria da Feira	22-01-2013 18:45	0	1	Rua do Rio	-	Atropelamento de peões
Santa Maria da Feira	05-02-2013 18:20	0	1	Rua do Serrão	-	Atropelamento de peões
Santa Maria da Feira	07-05-2013 04:00	0	1	Rua do Viaduto	-	Despiste com colisão com veículo imobil. ou obstáculo
Santa Maria da Feira	28-07-2013 03:40	1	0	Rua Doutor Santos Carneiro 14	-	Despiste com capotamento
Santa Maria da Feira	23-12-2013 14:55	0	1	Rua Ferreira de Castro 17	-	Despiste sem dispositivo de retenção
Santa Maria da Feira	14-10-2013 19:35	0	1	Rua Principal 1004	-	Atropelamento de peões
Santa Maria da Feira	17-12-2013 07:20	0	1	Rua Terras de Santa Maria	-	Colisão com outras situações
Sao Joao da Madeira	09-07-2013 22:00	0	1	Avenida Doutor Renato Araújo 0	-	Despiste sem dispositivo de retenção
Sao Joao da Madeira	09-07-2013 20:30	0	1	Avenida Doutor Renato Araújo 00	-	Despiste sem dispositivo de retenção

Concelho	Datahora	M	FG	Via	Km	Natureza
Sao Joao da Madeira	12-09-2013 12:10	0	1	IC2	271,015	Despiste sem dispositivo de retenção
Sao Joao da Madeira	29-10-2013 10:00	0	1	Rua Alão de Morais 361	-	Atropelamento de peões
Sao Joao da Madeira	09-03-2013 18:45	0	1	Rua Bombeiros Voluntários 0	-	Atropelamento de peões
Sao Joao da Madeira	12-05-2013 11:45	0	1	Rua Grupo Patriótico Sanjoanense 831	-	Despiste com capotamento
Sao Joao da Madeira	24-12-2013 18:30	0	1	Rua João de Deus 87	-	Atropelamento de peões
Sao Joao da Madeira	06-08-2013 06:10	0	1	Rua Madeira 00	-	Colisão lateral com outro veículo em movimento
Sever do Vouga	27-03-2013 15:30	1	0	A25	44,223	Despiste com capotamento
Sever do Vouga	18-01-2013 22:40	1	0	EN333	35,350	Despiste simples
Sever do Vouga	14-01-2013 21:15	1	1	Rua da Indústria	-	Colisão com veiculo ou obstáculo na faixa de rodagem
Vagos	13-11-2013 18:00	1	0	-	-	Colisão traseira com outro veículo em movimento
Vagos	11-04-2013 08:50	0	1	A17	100,150	Despiste com capotamento
Vagos	02-12-2013 20:05	0	1	Rua Candido dos Reis 500 A	-	Colisão lateral com outro veículo em movimento
Vagos	10-08-2013 17:15	0	1	Rua Padre Creoulo	-	Colisão lateral com outro veículo em movimento
Vagos	07-03-2013 15:10	1	0	Rua Real	-	Colisão lateral com outro veículo em movimento
Vale de Cambra	03-05-2013 19:30	1	0	-	-	Despiste com capotamento
Vale de Cambra	03-08-2013 00:05	1	0	Avª Miguel Bombarda 90	-	Colisão traseira com outro veículo em movimento
Vale de Cambra	04-03-2013 00:45	1	0	EN224	53,873	Atropelamento de peões
Vale de Cambra	18-07-2013 23:00	0	1	EN227	8,850	Despiste com capotamento