



AUTORIDADE NACIONAL  
SEGURANÇA RODOVIÁRIA

**Distrito - CASTELO...**

**SINISTRALIDADE**  
Dez de 2013

**Observatório de Segurança Rodoviária**

# ÍNDICE

<b>DEFINIÇÕES .....</b>	<b>3</b>
<b>EVOLUÇÃO 2004-2013 .....</b>	<b>4</b>
1. Acidentes com vítimas .....	4
2. Vítimas .....	5
<b>ACIDENTES E VÍTIMAS .....</b>	<b>6</b>
1. Acidentes e vítimas 2004/2013.....	6
2. Acidentes e vítimas por mês .....	6
3. Acidentes e vítimas segundo o dia da semana .....	7
4. Acidentes e vítimas segundo as condições de luminosidade .....	7
5. Acidentes e vítimas segundo a hora do dia .....	7
6. Acidentes e vítimas segundo os factores atmosféricos .....	8
7. Acidentes e vítimas segundo a natureza do acidente .....	8
8. Acidentes e vítimas segundo a localização .....	9
9. Acidentes e vítimas segundo o tipo de via .....	9
10. Acidentes e vítimas segundo o concelho .....	10
<b>UTENTES .....</b>	<b>11</b>
1. Vítimas segundo a categoria de utentes .....	11
2. Vítimas segundo a categoria de veículo .....	11
3. Vítimas segundo o grupo etário .....	11
<b>NOTAS .....</b>	<b>12</b>
<b>ANEXOS .....</b>	<b>13</b>
Listagem dos acidentes com mortos e/ou feridos graves .....	13

### **Acidente**

Ocorrência na via pública ou que nela tenha origem envolvendo pelo menos um veículo em movimento, do conhecimento das entidades fiscalizadoras (GNR, GNR/BT e PSP) e da qual resultem vítimas e/ou danos materiais.

### **Acidentes com vítimas**

Acidente do qual resulte pelo menos uma vítima.

### **Acidente mortal**

Acidente do qual resulte pelo menos um morto.

### **Acidentes com feridos graves**

Acidente do qual resulte pelo menos um ferido grave, não tendo ocorrido qualquer morte.

### **Acidentes com feridos leves**

Acidente do qual resulte pelo menos um ferido leve e em que não se tenham registado mortos nem feridos graves.

### **Vítima**

Ser humano que em consequência de acidente sofra danos corporais.

### **Morto/Vítima mortal (no local)**

Vítima cujo óbito ocorra no local do acidente ou durante o percurso até à unidade de saúde.

### **Morto/Vítima mortal a 30 dias \***

Vítima cujo óbito ocorra no período de 30 dias após o acidente.

### **Ferido grave**

Vítima de acidente cujos danos corporais obriguem a um período de hospitalização superior a 24 horas e que não venha a falecer nos 30 dias após o acidente.

### **Ferido leve**

Vítima de acidente que não seja considerada ferido grave e que não venha a falecer nos 30 dias após o acidente.

### **Condutor**

Pessoa que detém o comando de um veículo ou animal na via pública.

### **Passageiro**

Pessoa afectada a um veículo na via pública e que não seja condutora.

### **Peão**

Pessoa que transita na via pública a pé e em locais sujeitos à legislação rodoviária. Consideram-se ainda peões todas as pessoas que conduzam à mão velocípedes ou ciclomotores de duas rodas sem carro atrelado ou carros de crianças ou de deficientes físicos.

### **Índice de gravidade**

Número de mortos por 100 acidentes com vítimas.

### **Indicador de gravidade**

$IG = 100 \times M + 10 \times FG + 3 \times FL$ , em que M é o número de mortos, FG o de feridos graves e FL o de feridos leves.

### **Ponto negro**

Lanço de estrada com o máximo de 200 metros de extensão, no qual se registou, pelo menos, 5 acidentes com vítimas, no ano em análise, e cuja soma de indicadores de gravidade é superior a 20.

\* Em conformidade com o Despacho n.º27808/2009, de 31 de Dezembro, o número de "Mortos a 30 dias" assume um carácter definitivo no prazo de seis meses após a ocorrência do acidente.

## EVOLUÇÃO 2004-2013

### 1. Acidentes com vítimas

	Acidentes c/ vítimas	Acidentes c/ mortos	Acidentes c/ mortos e/ou f. graves	Índice de gravidade
2004	684	31	111	4,5
2005	689	25	116	4,2
2006	682	20	105	3,1
2007	695	23	112	5,2
2008	576	17	94	3,0
2009	664	15	101	2,6
2010	592	17	117	3,2
2011	561	18	129	3,4
2012	522	13	96	2,7
2013	498	12	85	4,4

**Evolução dos acidentes c/ vítimas e acidentes c/ mortos e/ou f. graves**

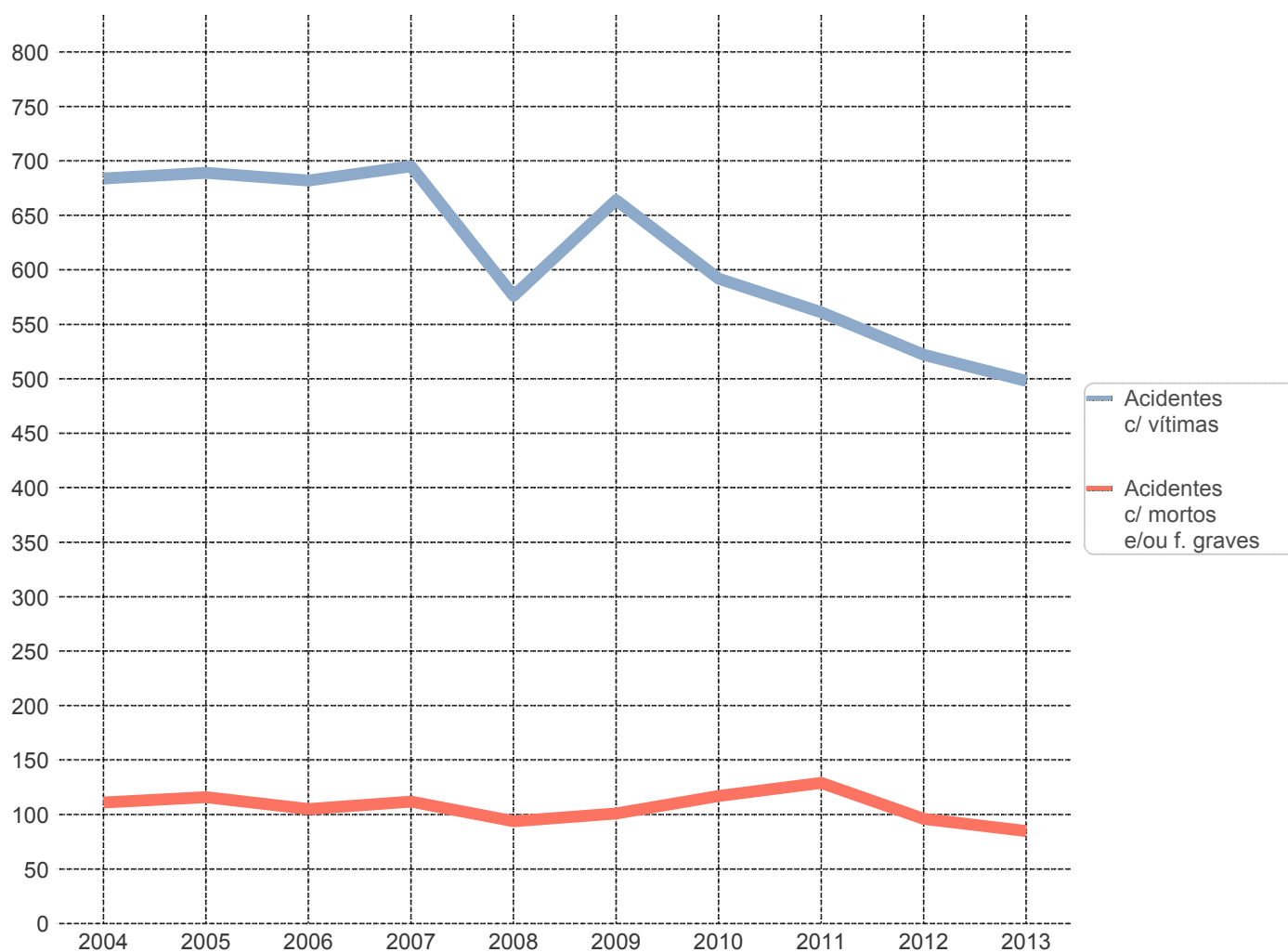

## 2. Vítimas

	Vítimas mortais	Feridos graves	Feridos leves	Total vítimas
2004	31	106	790	927
2005	29	115	795	939
2006	21	107	823	951
2007	36	122	820	978
2008	17	87	656	760
2009	17	101	798	916
2010	19	119	664	802
2011	19	122	604	745
2012	14	103	596	713
2013	22	92	584	698

Evolução das vítimas mortais e feridos graves

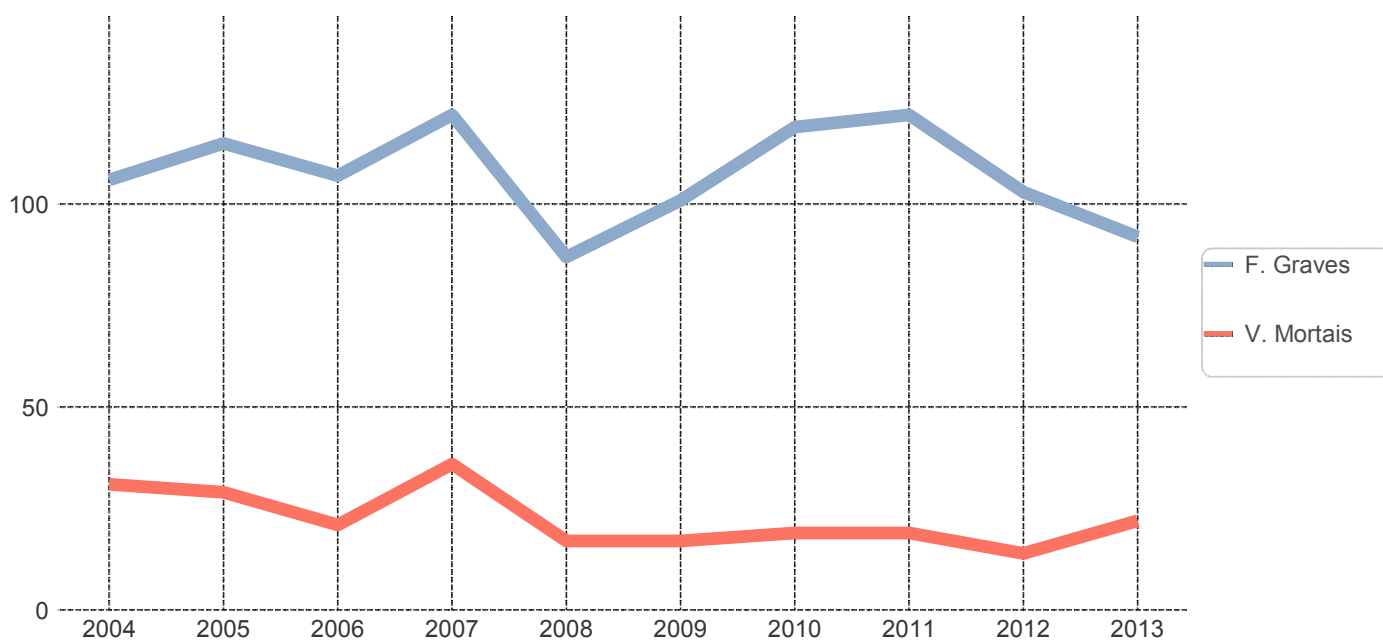

# ACIDENTES E VÍTIMAS

## 1. Acidentes e vítimas: 2012/2013

	Acidentes c/ vítimas	% *	Vítimas mortais	% *	Feridos graves	% *	Feridos leves	% *	Total vítimas	% *	Índice de gravidade
2012	522	-	14	-	103	-	596	-	713	-	2,7
2013	498	-4,6	22	57,1	92	-10,7	584	-2,0	698	-2,1	4,4

\* Variação relativa ao ano anterior

## 2. Acidentes e vítimas por mês

	Acidentes c/ vítimas	%	Vítimas mortais	%	Feridos graves	%	Feridos leves	%	Total vítimas	%	Índice de gravidade
Jan	42	8,4	11	50,0	17	18,5	71	12,2	99	14,2	26,2
Fev	33	6,6	1	4,5	9	9,8	34	5,8	44	6,3	3,0
Mar	39	7,8	0	0,0	5	5,4	43	7,4	48	6,9	0,0
Abr	32	6,4	1	4,5	6	6,5	27	4,6	34	4,9	3,1
Mai	46	9,2	2	9,1	4	4,3	54	9,2	60	8,6	4,3
Jun	41	8,2	0	0,0	5	5,4	58	9,9	63	9,0	0,0
Jul	38	7,6	1	4,5	5	5,4	39	6,7	45	6,4	2,6
Ago	61	12,2	2	9,1	10	10,9	70	12,0	82	11,7	3,3
Set	36	7,2	1	4,5	10	10,9	34	5,8	45	6,4	2,8
Out	48	9,6	1	4,5	9	9,8	56	9,6	66	9,5	2,1
Nov	36	7,2	0	0,0	5	5,4	40	6,8	45	6,4	0,0
Dez	46	9,2	2	9,1	7	7,6	58	9,9	67	9,6	4,3
<b>TOTAL</b>	<b>498</b>	<b>100,0</b>	<b>22</b>	<b>100,0</b>	<b>92</b>	<b>100,0</b>	<b>584</b>	<b>100,0</b>	<b>698</b>	<b>100,0</b>	<b>4,4</b>

### 3. Acidentes e vítimas segundo o dia da semana

	Acidentes c/ vítimas	%	Vítimas mortais	%	Feridos graves	%	Feridos leves	%	Total vítimas	%	Índice de gravidade
2ª feira	60	12,0	1	4,5	12	13,0	60	10,3	73	10,5	1,7
3ª feira	67	13,5	0	0,0	9	9,8	80	13,7	89	12,8	0,0
4ª feira	65	13,1	2	9,1	9	9,8	72	12,3	83	11,9	3,1
5ª feira	77	15,5	2	9,1	15	16,3	92	15,8	109	15,6	2,6
6ª feira	85	17,1	2	9,1	13	14,1	95	16,3	110	15,8	2,4
Sábado	76	15,3	2	9,1	15	16,3	75	12,8	92	13,2	2,6
Domingo	68	13,7	13	59,1	19	20,7	110	18,8	142	20,3	19,1
<b>TOTAL</b>	<b>498</b>	<b>100,0</b>	<b>22</b>	<b>100,0</b>	<b>92</b>	<b>100,0</b>	<b>584</b>	<b>100,0</b>	<b>698</b>	<b>100,0</b>	<b>4,4</b>

### 4. Acidentes e vítimas segundo as condições de luminosidade

	Acidentes c/ vítimas	%	Vítimas mortais	%	Feridos graves	%	Feridos leves	%	Total vítimas	%	Índice de gravidade
Dia	370	74,3	17	77,3	72	78,3	444	76,0	533	76,4	4,6
Noite	114	22,9	4	18,2	18	19,6	127	21,7	149	21,3	3,5
Aurora ou crep.	14	2,8	1	4,5	2	2,2	13	2,2	16	2,3	7,1
<b>TOTAL</b>	<b>498</b>	<b>100,0</b>	<b>22</b>	<b>100,0</b>	<b>92</b>	<b>100,0</b>	<b>584</b>	<b>100,0</b>	<b>698</b>	<b>100,0</b>	<b>4,4</b>

### 5. Acidentes e vítimas segundo a hora do dia

	Acidentes c/ vítimas	%	Vítimas mortais	%	Feridos graves	%	Feridos leves	%	Total vítimas	%	Índice de gravidade
00-03	9	1,8	1	4,5	1	1,1	13	2,2	15	2,1	11,1
03-06	11	2,2	1	4,5	1	1,1	11	1,9	13	1,9	9,1
06-09	53	10,6	12	54,5	22	23,9	77	13,2	111	15,9	22,6
09-12	93	18,7	1	4,5	13	14,1	107	18,3	121	17,3	1,1
12-15	100	20,1	0	0,0	18	19,6	111	19,0	129	18,5	0,0
15-18	94	18,9	4	18,2	20	21,7	106	18,2	130	18,6	4,3
18-21	97	19,5	2	9,1	13	14,1	113	19,3	128	18,3	2,1
21-24	41	8,2	1	4,5	4	4,3	46	7,9	51	7,3	2,4
<b>TOTAL</b>	<b>498</b>	<b>100,0</b>	<b>22</b>	<b>100,0</b>	<b>92</b>	<b>100,0</b>	<b>584</b>	<b>100,0</b>	<b>698</b>	<b>100,0</b>	<b>4,4</b>

## 6. Acidentes e vítimas segundo os factores atmosféricos

	Acidentes c/ vítimas	%	Vítimas mortais	%	Feridos graves	%	Feridos leves	%	Total vítimas	%	Índice de gravidade
Bom tempo	385	77,3	10	45,5	67	72,8	428	73,3	505	72,3	2,6
Chuva	110	22,1	12	54,5	25	27,2	152	26,0	189	27,1	10,9
Outros	2	0,4	0	0,0	0	0,0	3	0,5	3	0,4	0,0
N.D.	1	0,2	0	0,0	0	0,0	1	0,2	1	0,1	0,0
<b>TOTAL</b>	<b>498</b>	<b>100,0</b>	<b>22</b>	<b>100,0</b>	<b>92</b>	<b>100,0</b>	<b>584</b>	<b>100,0</b>	<b>698</b>	<b>100,0</b>	<b>4,4</b>

## 7. Acidentes e vítimas segundo a natureza do acidente

		Acidentes c/ vítimas	%	Vítimas mortais	%	Feridos graves	%	Feridos leves	%	Total vítimas	%	Índice de gravidade
Atropelamento	Atropelamento com fuga	2	0,4	0	0,0	0	0,0	2	0,3	2	0,3	0,0
	Atropelamento de animais	1	0,2	0	0,0	0	0,0	1	0,2	1	0,1	0,0
	Atropelamento de peões	60	12,0	0	0,0	19	20,7	46	7,9	65	9,3	0,0
	<b>Total</b>	<b>63</b>	<b>12,7</b>	<b>0</b>	<b>0,0</b>	<b>19</b>	<b>20,7</b>	<b>49</b>	<b>8,4</b>	<b>68</b>	<b>9,7</b>	<b>0,0</b>
Colisão	Colisão choque em cadeia	5	1,0	1	4,5	0	0,0	11	1,9	12	1,7	20,0
	Colisão com fuga	5	1,0	0	0,0	0	0,0	5	0,9	5	0,7	0,0
	Colisão com outras situações	11	2,2	0	0,0	3	3,3	8	1,4	11	1,6	0,0
	Colisão com veículo ou obstáculo na faixa de rodagem	21	4,2	1	4,5	0	0,0	29	5,0	30	4,3	4,8
	Colisão frontal	37	7,4	1	4,5	9	9,8	52	8,9	62	8,9	2,7
	Colisão lateral com outro veículo em movimento	92	18,5	1	4,5	11	12,0	123	21,1	135	19,3	1,1
	Colisão traseira com outro veículo em movimento	36	7,2	1	4,5	4	4,3	42	7,2	47	6,7	2,8
	<b>Total</b>	<b>207</b>	<b>41,6</b>	<b>5</b>	<b>22,7</b>	<b>27</b>	<b>29,3</b>	<b>270</b>	<b>46,2</b>	<b>302</b>	<b>43,3</b>	<b>2,4</b>
Despiste	Despiste com capotamento	61	12,2	2	9,1	5	5,4	77	13,2	84	12,0	3,3
	Despiste com colisão com veículo imobil. ou obstáculo	22	4,4	1	4,5	3	3,3	21	3,6	25	3,6	4,5
	Despiste com dispositivo de retenção	11	2,2	0	0,0	4	4,3	13	2,2	17	2,4	0,0
	Despiste com fuga	1	0,2	0	0,0	0	0,0	1	0,2	1	0,1	0,0
	Despiste com transposição do dispositivo de retenção lateral	7	1,4	12	54,5	13	14,1	28	4,8	53	7,6	171,4
	Despiste sem dispositivo de retenção	16	3,2	1	4,5	1	1,1	16	2,7	18	2,6	6,3
	Despiste simples	110	22,1	1	4,5	20	21,7	109	18,7	130	18,6	0,9
	<b>Total</b>	<b>228</b>	<b>45,8</b>	<b>17</b>	<b>77,3</b>	<b>46</b>	<b>50,0</b>	<b>265</b>	<b>45,4</b>	<b>328</b>	<b>47,0</b>	<b>7,5</b>
<b>TOTAL</b>	<b>498</b>	<b>100,0</b>	<b>22</b>	<b>100,0</b>	<b>92</b>	<b>100,0</b>	<b>584</b>	<b>100,0</b>	<b>698</b>	<b>100,0</b>	<b>4,4</b>	



## 8. Acidentes e vítimas segundo a localização

	Acidentes c/ vítimas	%	Vítimas mortais	%	Feridos graves	%	Feridos leves	%	Total vítimas	%	Índice de gravidade
Dentro das localidades	242	48,6	4	18,2	40	43,5	254	43,5	298	42,7	1,7
Fora das localidades	256	51,4	18	81,8	52	56,5	330	56,5	400	57,3	7,0
<b>TOTAL</b>	<b>498</b>	<b>100,0</b>	<b>22</b>	<b>100,0</b>	<b>92</b>	<b>100,0</b>	<b>584</b>	<b>100,0</b>	<b>698</b>	<b>100,0</b>	<b>4,4</b>

## 9. Acidentes e vítimas segundo o tipo de via

	Acidentes c/ vítimas	%	Vítimas mortais	%	Feridos graves	%	Feridos leves	%	Total vítimas	%	Índice de gravidade
Arruamento	174	34,9	1	4,5	28	30,4	181	31,0	210	30,1	0,6
Auto-Estrada	13	2,6	1	4,5	1	1,1	17	2,9	19	2,7	7,7
Estrada Municipal	64	12,9	2	9,1	7	7,6	78	13,4	87	12,5	3,1
Estrada Nacional	198	39,8	6	27,3	39	42,4	233	39,9	278	39,8	3,0
IP/IC	12	2,4	12	54,5	13	14,1	33	5,7	58	8,3	100,0
Outra Via *	37	7,4	0	0,0	4	4,3	42	7,2	46	6,6	0,0
<b>TOTAL</b>	<b>498</b>	<b>100,0</b>	<b>22</b>	<b>100,0</b>	<b>92</b>	<b>100,0</b>	<b>584</b>	<b>100,0</b>	<b>698</b>	<b>100,0</b>	<b>4,4</b>

\* Estradas Regionais, Estradas Florestais, Pontes, Variantes e Outras Vias

## 10. Acidentes e vítimas segundo o concelho

	Acidentes c/ vítimas	%	Vítimas mortais	%	Feridos graves	%	Feridos leves	%	Total vítimas	%	Índice de gravidade
Belmonte	16	3,2	0	0,0	2	2,2	22	3,8	24	3,4	0,0
Castelo Branco	134	26,9	2	9,1	37	40,2	127	21,7	166	23,8	1,5
Covilha	122	24,5	3	13,6	10	10,9	149	25,5	162	23,2	2,5
Fundao	74	14,9	2	9,1	6	6,5	95	16,3	103	14,8	2,7
Ídanha-a-Nova	30	6,0	0	0,0	5	5,4	36	6,2	41	5,9	0,0
Oleiros	16	3,2	0	0,0	3	3,3	15	2,6	18	2,6	0,0
Penamacor	13	2,6	1	4,5	1	1,1	12	2,1	14	2,0	7,7
Proença-a-Nova	8	1,6	0	0,0	3	3,3	8	1,4	11	1,6	0,0
Serta	48	9,6	13	59,1	21	22,8	78	13,4	112	16,0	27,1
Vila de Rei	14	2,8	1	4,5	1	1,1	13	2,2	15	2,1	7,1
Vila Velha de Rodao	23	4,6	0	0,0	3	3,3	29	5,0	32	4,6	0,0
<b>TOTAL</b>	<b>498</b>	<b>100,0</b>	<b>22</b>	<b>100,0</b>	<b>92</b>	<b>100,0</b>	<b>584</b>	<b>100,0</b>	<b>698</b>	<b>100,0</b>	<b>4,4</b>

## UTENTES

### 1. Vítimas segundo a categoria de utentes

	Vítimas mortais	%	Feridos graves	%	Feridos leves	%	Total vítimas	%
Condutores	10	45,5	49	53,3	359	61,5	418	59,9
Passageiros	12	54,5	24	26,1	178	30,5	214	30,7
Peões	0	0,0	19	20,7	47	8,0	66	9,5
<b>TOTAL</b>	<b>22</b>	<b>100,0</b>	<b>92</b>	<b>100,0</b>	<b>584</b>	<b>100,0</b>	<b>698</b>	<b>100,0</b>

### 2. Vítimas segundo a categoria de veículo

	Vítimas mortais	%	Feridos graves	%	Feridos leves	%	Total vítimas	%
Peões	0	0,0	19	20,7	47	8,0	66	9,5
Veíc. Ligeiros *	7	31,8	28	30,4	403	69,0	438	62,8
Veíc. Pesados *	12	54,5	15	16,3	30	5,1	57	8,2
Velocípedes *	0	0,0	2	2,2	18	3,1	20	2,9
Ciclomotores *	0	0,0	9	9,8	34	5,8	43	6,2
Motociclos *	0	0,0	12	13,0	35	6,0	47	6,7
Outros	3	13,6	7	7,6	17	2,9	27	3,9
<b>TOTAL</b>	<b>22</b>	<b>100,0</b>	<b>92</b>	<b>100,0</b>	<b>584</b>	<b>100,0</b>	<b>698</b>	<b>100,0</b>

\* Condutores e passageiros

### 3. Vítimas segundo o grupo etário

	Vítimas mortais	%	Feridos graves	%	Feridos leves	%	Total vítimas	%
<=14	0	0,0	4	4,3	35	6,0	39	5,6
15-19	0	0,0	2	2,2	34	5,8	36	5,2
20-24	0	0,0	4	4,3	54	9,2	58	8,3
25-29	1	4,5	8	8,7	45	7,7	54	7,7
30-34	1	4,5	5	5,4	45	7,7	51	7,3
35-39	0	0,0	8	8,7	35	6,0	43	6,2
40-44	0	0,0	5	5,4	53	9,1	58	8,3
45-49	2	9,1	9	9,8	45	7,7	56	8,0
50-54	2	9,1	8	8,7	43	7,4	53	7,6
55-59	2	9,1	5	5,4	38	6,5	45	6,4
60-64	4	18,2	6	6,5	36	6,2	46	6,6
65-69	2	9,1	6	6,5	34	5,8	42	6,0
70-74	3	13,6	3	3,3	35	6,0	41	5,9
>=75	5	22,7	19	20,7	52	8,9	76	10,9
<b>TOTAL</b>	<b>22</b>	<b>100,0</b>	<b>92</b>	<b>100,0</b>	<b>584</b>	<b>100,0</b>	<b>698</b>	<b>100,0</b>

## NOTAS

## Listagem dos acidentes com mortos e/ou feridos graves

Concelho	Datahora	M	FG	Via	Km	Natureza
Belmonte	27-09-2013 07:25	0	1	EN18	21,550	Despiste simples
Belmonte	11-12-2013 15:00	0	1	EN18-3	13,400	Despiste com colisão com veículo imobil. ou obstáculo
Castelo Branco	03-11-2013 16:30	0	1	-	-	Despiste simples
Castelo Branco	30-11-2013 13:10	0	1	-	-	Despiste simples
Castelo Branco	15-04-2013 23:36	0	1	Av. António Sérgio 0	-	Despiste simples
Castelo Branco	25-10-2013 18:30	0	1	Av. Europa 0	-	Atropelamento de peões
Castelo Branco	24-07-2013 18:45	0	1	Av <sup>a</sup> dos Canteiros	-	Atropelamento de peões
Castelo Branco	02-08-2013 22:00	0	1	Av <sup>a</sup> . Afonso Paiva 9	-	Colisão lateral com outro veículo em movimento
Castelo Branco	22-04-2013 08:45	0	1	Avenida Brasil no79	-	Colisão com outras situações
Castelo Branco	29-04-2013 12:00	0	1	Cruz do Montalvão 31	-	Despiste com colisão com veículo imobil. ou obstáculo
Castelo Branco	05-10-2013 09:30	0	1	EM548-1	-	Colisão traseira com outro veículo em movimento
Castelo Branco	10-10-2013 20:40	0	2	EN112	81,100	Despiste com dispositivo de retenção
Castelo Branco	15-03-2013 22:10	0	1	EN112	89,776	Despiste simples
Castelo Branco	31-05-2013 16:15	0	1	EN18	57,000	Colisão frontal
Castelo Branco	26-06-2013 12:00	0	1	EN18	88,800	Despiste simples
Castelo Branco	12-09-2013 12:55	0	1	EN18	97,600	Despiste com capotamento
Castelo Branco	27-04-2013 03:51	1	0	EN18	103,500	Despiste com colisão com veículo imobil. ou obstáculo
Castelo Branco	22-10-2013 17:40	0	1	EN18	-	Atropelamento de peões
Castelo Branco	12-02-2013 16:45	0	1	EN18-8	19,900	Colisão traseira com outro veículo em movimento
Castelo Branco	28-08-2013 09:50	0	1	EN233	94,850	Atropelamento de peões
Castelo Branco	02-04-2013 14:25	0	1	EN233	103,490	Despiste com colisão com veículo imobil. ou obstáculo
Castelo Branco	10-10-2013 20:00	0	1	EN233	126,375	Atropelamento de peões
Castelo Branco	20-05-2013 05:45	0	1	EN233	-	Colisão lateral com outro veículo em movimento
Castelo Branco	13-03-2013 15:00	0	1	EN240	2,150	Despiste simples
Castelo Branco	09-09-2013 07:40	0	2	EN352	26,950	Colisão traseira com outro veículo em movimento
Castelo Branco	06-12-2013 17:55	1	2	EN352	28,500	Colisão lateral com outro veículo em movimento
Castelo Branco	23-02-2013 08:40	0	1	EN352	31,600	Despiste simples
Castelo Branco	04-04-2013 14:00	0	1	Rua 5 de Outubro 00	-	Atropelamento de peões
Castelo Branco	29-08-2013 17:10	0	1	Rua A 0	-	Despiste simples
Castelo Branco	01-06-2013 11:50	0	1	Rua B S/N	-	Colisão com outras situações
Castelo Branco	13-05-2013 09:00	0	1	Rua Coronel Elias Garcia 00	-	Atropelamento de peões
Castelo Branco	07-12-2013 13:15	0	2	Rua Dr. Jaime Lopes Dias 31	-	Colisão lateral com outro veículo em movimento
Castelo Branco	07-02-2013 17:30	0	1	Rua João de Deus	-	Atropelamento de peões

Concelho	Datahora	M	FG	Via	Km	Natureza
Castelo Branco	26-04-2013 18:30	0	1	Rua José Bento 41	-	Atropelamento de peões
Castelo Branco	09-03-2013 09:25	0	1	Rua Principal	-	Atropelamento de peões
Castelo Branco	21-09-2013 11:00	0	1	Travessa da Retirada	-	Atropelamento de peões
Covilha	17-10-2013 08:30	0	1	-	-	Atropelamento de peões
Covilha	10-08-2013 07:15	0	1	Avª 1º de Maio	-	Colisão frontal
Covilha	03-10-2013 13:40	0	1	Avenida 25 de Abril C	-	Atropelamento de peões
Covilha	27-08-2013 07:50	0	1	EM1204	-	Colisão frontal
Covilha	01-09-2013 22:25	1	0	EM512	-	Despiste simples
Covilha	05-11-2013 12:30	0	1	EM512	-	Despiste simples
Covilha	05-12-2013 17:10	1	0	EN18	46,900	Colisão choque em cadeia
Covilha	30-05-2013 08:45	1	0	EN338	31,100	Despiste com transposição do dispositivo de retenção lateral
Covilha	07-11-2013 16:35	0	1	Rua Cidade do Fundão 45	-	Atropelamento de peões
Covilha	14-02-2013 17:20	0	1	Rua Cidade do Fundão s/n	-	Atropelamento de peões
Covilha	22-02-2013 09:45	0	1	Rua Marquês Ávila e Bolama BL-B	-	Atropelamento de peões
Covilha	03-02-2013 19:50	0	1	Rua Mateus Fernandes s/n	-	Colisão frontal
Covilha	09-12-2013 17:20	0	1	Travessa do Arrabalde	-	Despiste simples
Fundao	28-08-2013 01:50	1	0	A23	150,900	Colisão com veiculo ou obstáculo na faixa de rodagem
Fundao	15-06-2013 09:30	0	1	EM521	-	Colisão frontal
Fundao	05-03-2013 19:00	0	1	EN18-6	1,000	Atropelamento de peões
Fundao	30-07-2013 17:40	0	1	EN238	130,100	Colisão frontal
Fundao	05-07-2013 14:48	0	1	EN343	46,300	Despiste simples
Fundao	26-10-2013 18:45	1	0	EN345	19,975	Despiste com capotamento
Fundao	03-08-2013 17:00	0	1	EN345	34,200	Despiste com capotamento
Fundao	30-08-2013 20:30	0	1	Rua Conselheiro José Alves Monteiro	-	Colisão lateral com outro veículo em movimento
Idanha-a-Nova	20-10-2013 07:55	0	1	EN233	81,500	Despiste simples
Idanha-a-Nova	22-09-2013 14:30	0	1	EN239	17,400	Despiste simples
Idanha-a-Nova	18-08-2013 08:00	0	1	EN239	55,400	Despiste com dispositivo de retenção
Idanha-a-Nova	05-01-2013 10:30	0	1	EN240	13,000	Despiste simples
Idanha-a-Nova	27-06-2013 16:45	0	1	EN353	31,000	Despiste com capotamento
Oleiros	13-07-2013 13:10	0	1	-	-	Colisão lateral com outro veículo em movimento
Oleiros	27-08-2013 02:00	0	1	-	-	Despiste sem dispositivo de retenção
Oleiros	14-07-2013 18:30	0	1	EN238	59,700	Colisão lateral com outro veículo em movimento
Penamacor	03-02-2013 17:00	0	1	-	-	Despiste simples
Penamacor	26-08-2013 11:18	1	0	EN233	59,580	Colisão traseira com outro veículo em movimento
Proenca-a-Nova	30-09-2013 14:55	0	3	EN241	24,700	Despiste simples

<b>Concelho</b>	<b>Datahora</b>	<b>M</b>	<b>FG</b>	<b>Via</b>	<b>Km</b>	<b>Natureza</b>
Serta	21-07-2013 20:30	1	0	Casal do Sesmo	-	Despiste com capotamento
Serta	18-03-2013 16:30	0	1	EN237	85,600	Colisão frontal
Serta	13-12-2013 19:30	0	1	EN238	43,900	Colisão frontal
Serta	05-06-2013 10:29	0	1	EN238	51,000	Colisão lateral com outro veículo em movimento
Serta	19-02-2013 15:00	0	1	EN238-1	0,800	Despiste com capotamento
Serta	19-01-2013 12:20	0	1	EN350	89,000	Colisão com outras situações
Serta	27-01-2013 08:15	11	12	IC8	96,800	Despiste com transposição do dispositivo de retenção lateral
Serta	22-02-2013 16:12	1	0	IC8	106,300	Colisão frontal
Serta	05-09-2013 10:45	0	1	Praça da República	-	Despiste simples
Serta	10-01-2013 20:32	0	1	Rua dos Oleiros	-	Colisão lateral com outro veículo em movimento
Serta	17-01-2013 18:20	0	1	Rua dos Pinheiros	-	Atropelamento de peões
Serta	09-01-2013 17:25	0	1	Rua dos Pinheiros 72	-	Atropelamento de peões
Vila de Rei	22-05-2013 15:10	1	0	-	-	Despiste sem dispositivo de retenção
Vila de Rei	13-11-2013 14:19	0	1	EN348	101,100	Colisão frontal
Vila Velha de Rodao	07-08-2013 11:00	0	1	A23	78,400	Despiste com dispositivo de retenção
Vila Velha de Rodao	23-02-2013 23:25	0	1	ACC-A23	-	Despiste com transposição do dispositivo de retenção lateral
Vila Velha de Rodao	31-05-2013 11:27	0	1	IP2	128,900	Despiste com capotamento