



AUTORIDADE NACIONAL
SEGURANÇA RODOVIÁRIA

Distrito - COIMBRA

SINISTRALIDADE
Dez de 2013

Observatório de Segurança Rodoviária

ÍNDICE

DEFINIÇÕES	3
EVOLUÇÃO 2004-2013	4
1. Acidentes com vítimas	4
2. Vítimas	5
ACIDENTES E VÍTIMAS	6
1. Acidentes e vítimas 2004/2013.....	6
2. Acidentes e vítimas por mês	6
3. Acidentes e vítimas segundo o dia da semana	7
4. Acidentes e vítimas segundo as condições de luminosidade	7
5. Acidentes e vítimas segundo a hora do dia	7
6. Acidentes e vítimas segundo os factores atmosféricos	8
7. Acidentes e vítimas segundo a natureza do acidente	8
8. Acidentes e vítimas segundo a localização	9
9. Acidentes e vítimas segundo o tipo de via	9
10. Acidentes e vítimas segundo o concelho	10
UTENTES	11
1. Vítimas segundo a categoria de utentes	11
2. Vítimas segundo a categoria de veículo	11
3. Vítimas segundo o grupo etário	11
NOTAS	12
ANEXOS	13
Listagem dos acidentes com mortos e/ou feridos graves	13

DEFINIÇÕES

Acidente

Ocorrência na via pública ou que nela tenha origem envolvendo pelo menos um veículo em movimento, do conhecimento das entidades fiscalizadoras (GNR, GNR/BT e PSP) e da qual resultem vítimas e/ou danos materiais.

Acidentes com vítimas

Acidente do qual resulte pelo menos uma vítima.

Acidente mortal

Acidente do qual resulte pelo menos um morto.

Acidentes com feridos graves

Acidente do qual resulte pelo menos um ferido grave, não tendo ocorrido qualquer morte.

Acidentes com feridos leves

Acidente do qual resulte pelo menos um ferido leve e em que não se tenham registado mortos nem feridos graves.

Vítima

Ser humano que em consequência de acidente sofra danos corporais.

Morto/Vítima mortal (no local)

Vítima cujo óbito ocorra no local do acidente ou durante o percurso até à unidade de saúde.

Morto/Vítima mortal a 30 dias *

Vítima cujo óbito ocorra no período de 30 dias após o acidente.

Ferido grave

Vítima de acidente cujos danos corporais obriguem a um período de hospitalização superior a 24 horas e que não venha a falecer nos 30 dias após o acidente.

Ferido leve

Vítima de acidente que não seja considerada ferido grave e que não venha a falecer nos 30 dias após o acidente.

Condutor

Pessoa que detém o comando de um veículo ou animal na via pública.

Passageiro

Pessoa afectada a um veículo na via pública e que não seja condutora.

Peão

Pessoa que transita na via pública a pé e em locais sujeitos à legislação rodoviária. Consideram-se ainda peões todas as pessoas que conduzam à mão velocípedes ou ciclomotores de duas rodas sem carro atrelado ou carros de crianças ou de deficientes físicos.

Índice de gravidade

Número de mortos por 100 acidentes com vítimas.

Indicador de gravidade

$IG = 100 \times M + 10 \times FG + 3 \times FL$, em que M é o número de mortos, FG o de feridos graves e FL o de feridos leves.

Ponto negro

Lanço de estrada com o máximo de 200 metros de extensão, no qual se registou, pelo menos, 5 acidentes com vítimas, no ano em análise, e cuja soma de indicadores de gravidade é superior a 20.

* Em conformidade com o Despacho n.º27808/2009, de 31 de Dezembro, o número de "Mortos a 30 dias" assume um carácter definitivo no prazo de seis meses após a ocorrência do acidente.

EVOLUÇÃO 2004-2013

1. Acidentes com vítimas

	Acidentes c/ vítimas	Acidentes c/ mortos	Acidentes c/ mortos e/ou f. graves	Índice de gravidade
2004	2281	67	189	3,2
2005	2204	65	149	3,3
2006	1981	39	127	2,2
2007	1992	36	118	1,9
2008	1934	48	121	2,5
2009	1924	37	120	1,9
2010	1842	38	99	2,2
2011	1632	39	123	2,5
2012	1452	27	95	2,0
2013	1441	20	69	1,7

Evolução dos acidentes c/ vítimas e acidentes c/ mortos e/ou f. graves

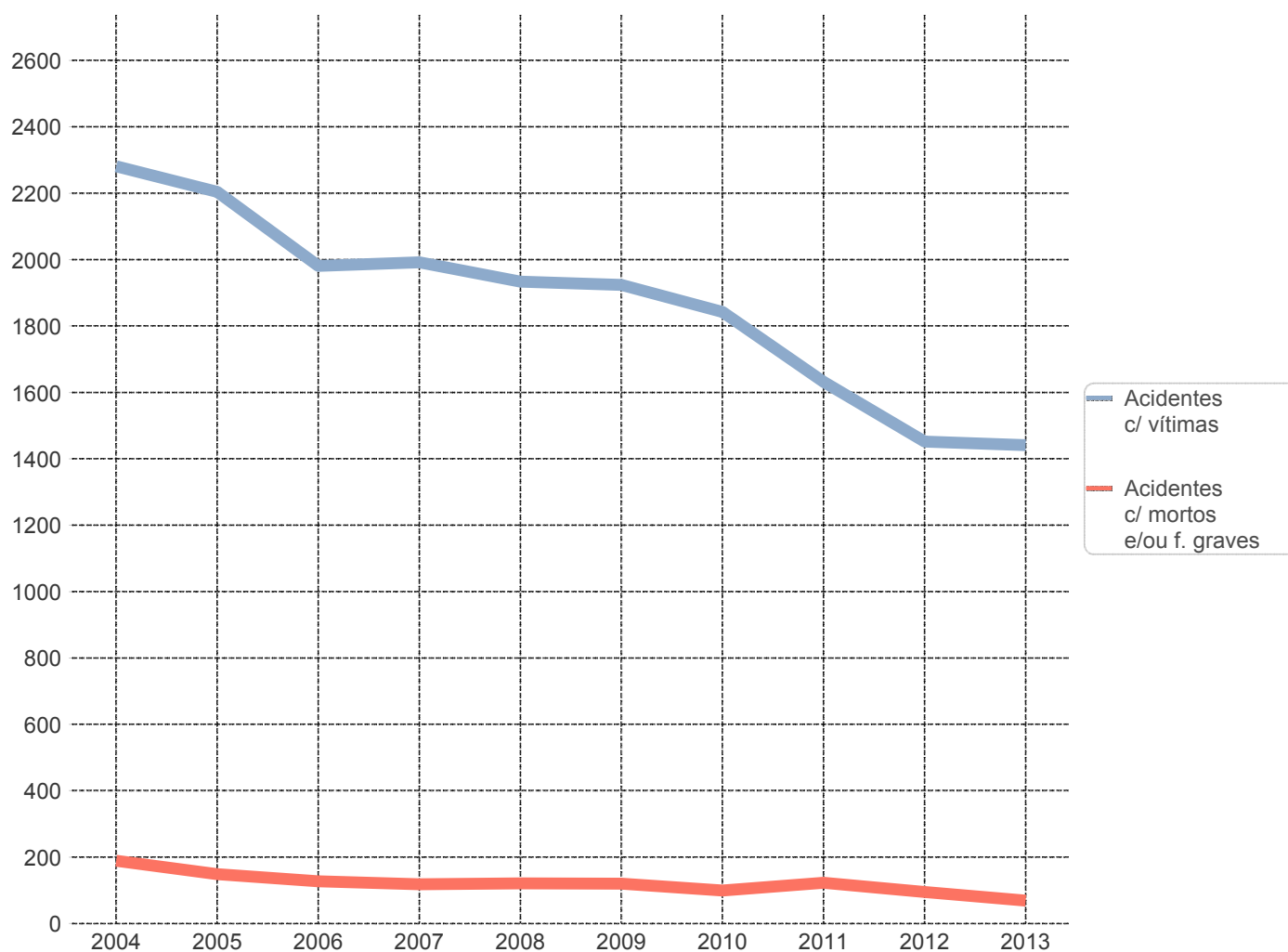

2. Vítimas

	Vítimas mortais	Feridos graves	Feridos leves	Total vítimas
2004	74	162	2790	3026
2005	72	113	2766	2951
2006	43	106	2475	2624
2007	38	97	2450	2585
2008	49	93	2430	2572
2009	37	99	2366	2502
2010	40	93	2361	2494
2011	41	110	2045	2196
2012	29	86	1744	1859
2013	24	61	1828	1913

Evolução das vítimas mortais e feridos graves

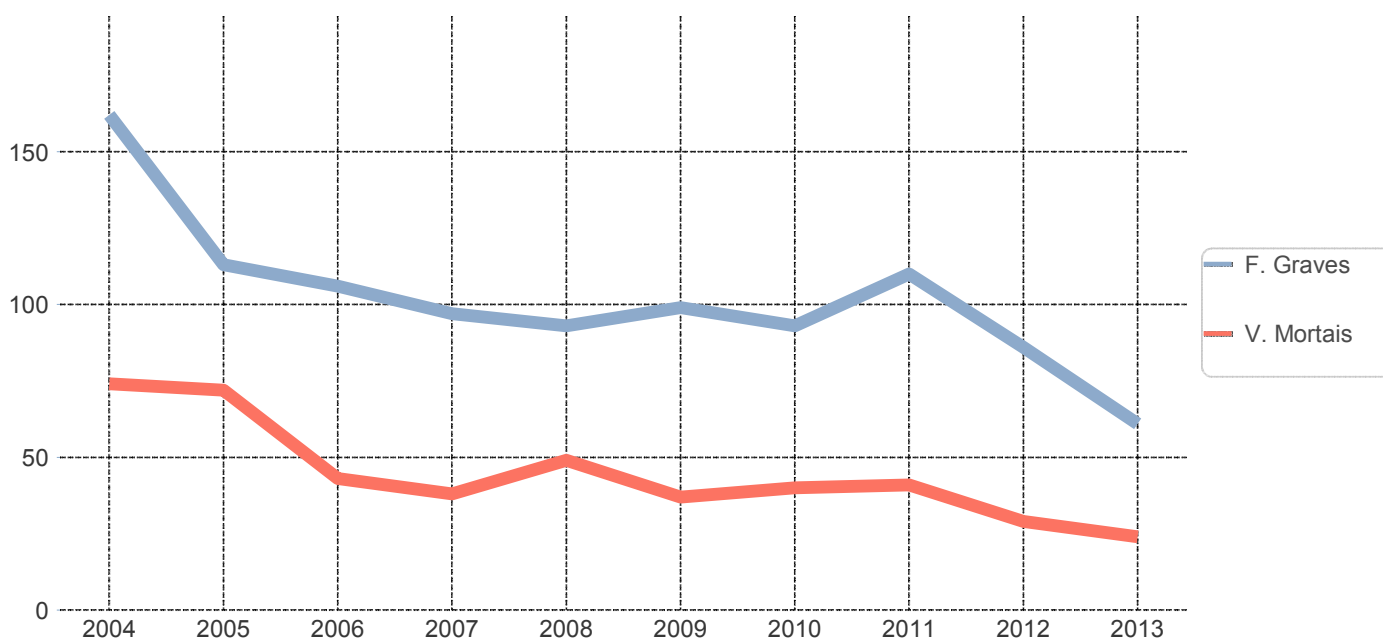

ACIDENTES E VÍTIMAS

1. Acidentes e vítimas: 2012/2013

	Acidentes c/ vítimas	% *	Vítimas mortais	% *	Feridos graves	% *	Feridos leves	% *	Total vítimas	% *	Índice de gravidade
2012	1452	-	29	-	86	-	1744	-	1859	-	2,0
2013	1441	-0,8	24	-17,2	61	-29,1	1828	4,8	1913	2,9	1,7

* Variação relativa ao ano anterior

2. Acidentes e vítimas por mês

	Acidentes c/ vítimas	%	Vítimas mortais	%	Feridos graves	%	Feridos leves	%	Total vítimas	%	Índice de gravidade
Jan	102	7,1	1	4,2	9	14,8	124	6,8	134	7,0	1,0
Fev	90	6,2	2	8,3	2	3,3	112	6,1	116	6,1	2,2
Mar	104	7,2	0	0,0	2	3,3	135	7,4	137	7,2	0,0
Abr	99	6,9	1	4,2	3	4,9	122	6,7	126	6,6	1,0
Mai	111	7,7	2	8,3	5	8,2	143	7,8	150	7,8	1,8
Jun	115	8,0	3	12,5	4	6,6	142	7,8	149	7,8	2,6
Jul	140	9,7	5	20,8	5	8,2	172	9,4	182	9,5	3,6
Ago	136	9,4	1	4,2	8	13,1	180	9,8	189	9,9	0,7
Set	127	8,8	1	4,2	8	13,1	147	8,0	156	8,2	0,8
Out	130	9,0	4	16,7	5	8,2	192	10,5	201	10,5	3,1
Nov	136	9,4	0	0,0	1	1,6	169	9,2	170	8,9	0,0
Dez	151	10,5	4	16,7	9	14,8	190	10,4	203	10,6	2,6
TOTAL	1441	100,0	24	100,0	61	100,0	1828	100,0	1913	100,0	1,7

3. Acidentes e vítimas segundo o dia da semana

	Acidentes c/ vítimas	%	Vítimas mortais	%	Feridos graves	%	Feridos leves	%	Total vítimas	%	Índice de gravidade
2ª feira	225	15,6	2	8,3	7	11,5	283	15,5	292	15,3	0,9
3ª feira	198	13,7	3	12,5	15	24,6	231	12,6	249	13,0	1,5
4ª feira	213	14,8	3	12,5	6	9,8	281	15,4	290	15,2	1,4
5ª feira	211	14,6	1	4,2	7	11,5	249	13,6	257	13,4	0,5
6ª feira	233	16,2	2	8,3	4	6,6	290	15,9	296	15,5	0,9
Sábado	168	11,7	7	29,2	11	18,0	217	11,9	235	12,3	4,2
Domingo	193	13,4	6	25,0	11	18,0	277	15,2	294	15,4	3,1
TOTAL	1441	100,0	24	100,0	61	100,0	1828	100,0	1913	100,0	1,7

4. Acidentes e vítimas segundo as condições de luminosidade

	Acidentes c/ vítimas	%	Vítimas mortais	%	Feridos graves	%	Feridos leves	%	Total vítimas	%	Índice de gravidade
Dia	1085	75,3	13	54,2	42	68,9	1391	76,1	1446	75,6	1,2
Noite	315	21,9	9	37,5	16	26,2	388	21,2	413	21,6	2,9
Aurora ou crep.	40	2,8	2	8,3	3	4,9	48	2,6	53	2,8	5,0
N.D.	1	0,1	0	0,0	0	0,0	1	0,1	1	0,1	0,0
TOTAL	1441	100,0	24	100,0	61	100,0	1828	100,0	1913	100,0	1,7

5. Acidentes e vítimas segundo a hora do dia

	Acidentes c/ vítimas	%	Vítimas mortais	%	Feridos graves	%	Feridos leves	%	Total vítimas	%	Índice de gravidade
00-03	53	3,7	2	8,3	2	3,3	68	3,7	72	3,8	3,8
03-06	37	2,6	0	0,0	4	6,6	42	2,3	46	2,4	0,0
06-09	186	12,9	4	16,7	7	11,5	223	12,2	234	12,2	2,2
09-12	240	16,7	2	8,3	6	9,8	293	16,0	301	15,7	0,8
12-15	247	17,1	1	4,2	8	13,1	367	20,1	376	19,7	0,4
15-18	309	21,4	8	33,3	17	27,9	374	20,5	399	20,9	2,6
18-21	284	19,7	3	12,5	14	23,0	354	19,4	371	19,4	1,1
21-24	85	5,9	4	16,7	3	4,9	107	5,9	114	6,0	4,7
TOTAL	1441	100,0	24	100,0	61	100,0	1828	100,0	1913	100,0	1,7

6. Acidentes e vítimas segundo os factores atmosféricos

	Acidentes c/ vítimas	%	Vítimas mortais	%	Feridos graves	%	Feridos leves	%	Total vítimas	%	Índice de gravidade
Bom tempo	1112	77,2	23	95,8	55	90,2	1381	75,5	1459	76,3	2,1
Chuva	305	21,2	1	4,2	5	8,2	414	22,6	420	22,0	0,3
Outros	20	1,4	0	0,0	1	1,6	28	1,5	29	1,5	0,0
N.D.	4	0,3	0	0,0	0	0,0	5	0,3	5	0,3	0,0
TOTAL	1441	100,0	24	100,0	61	100,0	1828	100,0	1913	100,0	1,7

7. Acidentes e vítimas segundo a natureza do acidente

		Acidentes c/ vítimas	%	Vítimas mortais	%	Feridos graves	%	Feridos leves	%	Total vítimas	%	Índice de gravidade
Atropelamento	Atropelamento com fuga	5	0,3	0	0,0	2	3,3	3	0,2	5	0,3	0,0
	Atropelamento de animais	4	0,3	0	0,0	0	0,0	5	0,3	5	0,3	0,0
	Atropelamento de peões	168	11,7	2	8,3	8	13,1	168	9,2	178	9,3	1,2
	Total	177	12,3	2	8,3	10	16,4	176	9,6	188	9,8	1,1
Colisão	Colisão choque em cadeia	23	1,6	0	0,0	0	0,0	41	2,2	41	2,1	0,0
	Colisão com fuga	10	0,7	0	0,0	0	0,0	10	0,5	10	0,5	0,0
	Colisão com outras situações	47	3,3	0	0,0	4	6,6	82	4,5	86	4,5	0,0
	Colisão com veículo ou obstáculo na faixa de rodagem	37	2,6	1	4,2	2	3,3	42	2,3	45	2,4	2,7
	Colisão frontal	113	7,8	0	0,0	4	6,6	189	10,3	193	10,1	0,0
	Colisão lateral com outro veículo em movimento	311	21,6	5	20,8	7	11,5	417	22,8	429	22,4	1,6
	Colisão traseira com outro veículo em movimento	154	10,7	2	8,3	11	18,0	198	10,8	211	11,0	1,3
	Total	695	48,2	8	33,3	28	45,9	979	53,6	1015	53,1	1,2
Despiste	Despiste com capotamento	121	8,4	10	41,7	9	14,8	143	7,8	162	8,5	8,3
	Despiste com colisão com veículo imobil. ou obstáculo	68	4,7	0	0,0	2	3,3	75	4,1	77	4,0	0,0
	Despiste com dispositivo de retenção	39	2,7	0	0,0	1	1,6	48	2,6	49	2,6	0,0
	Despiste com transposição do dispositivo de retenção lateral	17	1,2	0	0,0	3	4,9	25	1,4	28	1,5	0,0
	Despiste sem dispositivo de retenção	45	3,1	0	0,0	1	1,6	55	3,0	56	2,9	0,0
	Despiste simples	279	19,4	4	16,7	7	11,5	327	17,9	338	17,7	1,4
	Total	569	39,5	14	58,3	23	37,7	673	36,8	710	37,1	2,5
TOTAL	1441	100,0	24	100,0	61	100,0	1828	100,0	1913	100,0	1,7	

8. Acidentes e vítimas segundo a localização

	Acidentes c/ vítimas	%	Vítimas mortais	%	Feridos graves	%	Feridos leves	%	Total vítimas	%	Índice de gravidade
Dentro das localidades	1042	72,3	12	50,0	26	42,6	1273	69,6	1311	68,5	1,2
Fora das localidades	399	27,7	12	50,0	35	57,4	555	30,4	602	31,5	3,0
TOTAL	1441	100,0	24	100,0	61	100,0	1828	100,0	1913	100,0	1,7

9. Acidentes e vítimas segundo o tipo de via

	Acidentes c/ vítimas	%	Vítimas mortais	%	Feridos graves	%	Feridos leves	%	Total vítimas	%	Índice de gravidade
Arruamento	774	53,7	4	16,7	20	32,8	927	50,7	951	49,7	0,5
Auto-Estrada	42	2,9	3	12,5	10	16,4	61	3,3	74	3,9	7,1
Estrada Municipal	113	7,8	5	20,8	6	9,8	134	7,3	145	7,6	4,4
Estrada Nacional	333	23,1	7	29,2	12	19,7	438	24,0	457	23,9	2,1
IP/IC	129	9,0	4	16,7	10	16,4	194	10,6	208	10,9	3,1
Outra Via *	50	3,5	1	4,2	3	4,9	74	4,0	78	4,1	2,0
TOTAL	1441	100,0	24	100,0	61	100,0	1828	100,0	1913	100,0	1,7

* Estradas Regionais, Estradas Florestais, Pontes, Variantes e Outras Vias

10. Acidentes e vítimas segundo o concelho

	Acidentes c/ vítimas	%	Vítimas mortais	%	Feridos graves	%	Feridos leves	%	Total vítimas	%	Índice de gravidade
Arganil	40	2,8	0	0,0	0	0,0	53	2,9	53	2,8	0,0
Cantanhede	131	9,1	1	4,2	4	6,6	185	10,1	190	9,9	0,8
Coimbra	501	34,8	6	25,0	18	29,5	632	34,6	656	34,3	1,2
Condeixa-a-Nova	45	3,1	4	16,7	5	8,2	59	3,2	68	3,6	8,9
Figueira da Foz	216	15,0	2	8,3	11	18,0	274	15,0	287	15,0	0,9
Gois	12	0,8	1	4,2	0	0,0	16	0,9	17	0,9	8,3
Lousa	54	3,7	0	0,0	2	3,3	63	3,4	65	3,4	0,0
Mira	44	3,1	0	0,0	0	0,0	52	2,8	52	2,7	0,0
Miranda do Corvo	36	2,5	0	0,0	1	1,6	48	2,6	49	2,6	0,0
Montemor-o-Velho	99	6,9	4	16,7	6	9,8	114	6,2	124	6,5	4,0
Oliveira do Hospital	59	4,1	2	8,3	4	6,6	72	3,9	78	4,1	3,4
Pampilhosa da Serra	13	0,9	0	0,0	2	3,3	20	1,1	22	1,2	0,0
Penacova	47	3,3	0	0,0	5	8,2	60	3,3	65	3,4	0,0
Penela	30	2,1	0	0,0	0	0,0	38	2,1	38	2,0	0,0
Soure	56	3,9	1	4,2	1	1,6	79	4,3	81	4,2	1,8
Tabua	35	2,4	3	12,5	1	1,6	37	2,0	41	2,1	8,6
Vila Nova de Poiares	23	1,6	0	0,0	1	1,6	26	1,4	27	1,4	0,0
TOTAL	1441	100,0	24	100,0	61	100,0	1828	100,0	1913	100,0	1,7

UTENTES

1. Vítimas segundo a categoria de utentes

	Vítimas mortais	%	Feridos graves	%	Feridos leves	%	Total vítimas	%
Condutores	16	66,7	36	59,0	1152	63,0	1204	62,9
Passageiros	6	25,0	15	24,6	504	27,6	525	27,4
Peões	2	8,3	10	16,4	172	9,4	184	9,6
TOTAL	24	100,0	61	100,0	1828	100,0	1913	100,0

2. Vítimas segundo a categoria de veículo

	Vítimas mortais	%	Feridos graves	%	Feridos leves	%	Total vítimas	%
Peões	2	8,3	10	16,4	172	9,4	184	9,6
Veíc. Ligeiros *	13	54,2	31	50,8	1181	64,6	1225	64,0
Veíc. Pesados *	1	4,2	0	0,0	55	3,0	56	2,9
Velocípedes *	1	4,2	2	3,3	74	4,0	77	4,0
Ciclomotores *	1	4,2	11	18,0	165	9,0	177	9,3
Motociclos *	4	16,7	5	8,2	139	7,6	148	7,7
Outros	2	8,3	2	3,3	42	2,3	46	2,4
TOTAL	24	100,0	61	100,0	1828	100,0	1913	100,0

* Condutores e passageiros

3. Vítimas segundo o grupo etário

	Vítimas mortais	%	Feridos graves	%	Feridos leves	%	Total vítimas	%
<=14	0	0,0	3	4,9	128	7,0	131	6,8
15-19	1	4,2	7	11,5	117	6,4	125	6,5
20-24	1	4,2	7	11,5	183	10,0	191	10,0
25-29	1	4,2	2	3,3	143	7,8	146	7,6
30-34	1	4,2	3	4,9	133	7,3	137	7,2
35-39	1	4,2	7	11,5	148	8,1	156	8,2
40-44	3	12,5	1	1,6	142	7,8	146	7,6
45-49	2	8,3	7	11,5	133	7,3	142	7,4
50-54	2	8,3	8	13,1	155	8,5	165	8,6
55-59	2	8,3	3	4,9	104	5,7	109	5,7
60-64	1	4,2	3	4,9	119	6,5	123	6,4
65-69	3	12,5	2	3,3	100	5,5	105	5,5
70-74	3	12,5	1	1,6	90	4,9	94	4,9
>=75	3	12,5	6	9,8	133	7,3	142	7,4
N.D.	0	0,0	1	1,6	0	0,0	1	0,1
TOTAL	24	100,0	61	100,0	1828	100,0	1913	100,0

NOTAS

Listagem dos acidentes com mortos e/ou feridos graves

Concelho	Datahora	M	FG	Via	Km	Natureza
Cantanhede	07-01-2013 09:20	0	2	A1	209,100	Despiste com transposição do dispositivo de retenção lateral
Cantanhede	12-10-2013 18:00	0	1	EN234	19,550	Despiste simples
Cantanhede	10-02-2013 07:30	1	0	EN335-1	6,500	Despiste simples
Cantanhede	05-07-2013 18:50	0	1	Rua dos Pereirões	-	Colisão lateral com outro veículo em movimento
Coimbra	08-12-2013 08:50	0	1	-	-	Colisão com veículo ou obstáculo na faixa de rodagem
Coimbra	14-09-2013 14:48	0	1	A1	192,500	Colisão traseira com outro veículo em movimento
Coimbra	13-08-2013 17:30	0	3	A1	195,050	Colisão traseira com outro veículo em movimento
Coimbra	04-08-2013 14:30	0	1	Avenida Mendes Silva (Parque de Estacionamento) 0	-	Atropelamento de peões
Coimbra	27-08-2013 18:30	0	1	EN1	197,900	Despiste com capotamento
Coimbra	19-07-2013 06:30	1	0	EN110	29,000	Despiste com capotamento
Coimbra	30-05-2013 05:00	0	1	EN17	6,650	Colisão frontal
Coimbra	01-04-2013 16:45	0	1	EN341	43,800	Colisão com outras situações
Coimbra	14-12-2013 09:15	0	1	Estrada da Espertina	-	Colisão com outras situações
Coimbra	15-12-2013 18:30	0	1	Estrada de Eiras 0	-	Atropelamento de peões
Coimbra	06-08-2013 06:20	1	0	IC2	180,600	Atropelamento de peões
Coimbra	05-02-2013 17:00	0	1	IC2	180,968	Colisão frontal
Coimbra	01-12-2013 05:00	0	1	Rua Augusto Rocha SN	-	Atropelamento de peões
Coimbra	23-09-2013 08:53	0	1	Rua Bernardo Albuquerque 145	-	Atropelamento de peões
Coimbra	08-10-2013 14:40	0	1	Rua da Escola 33	-	Colisão lateral com outro veículo em movimento
Coimbra	30-05-2013 06:10	0	1	Rua de Condeixa 83	-	Despiste com colisão com veículo imobil. ou obstáculo
Coimbra	11-12-2013 19:50	0	1	Rua General Humberto Delgado	-	Atropelamento com fuga
Coimbra	16-07-2013 19:50	1	0	Rua Parcelar do Campo 0	-	Colisão lateral com outro veículo em movimento
Coimbra	28-12-2013 18:25	2	1	Rua Principal	-	Despiste com capotamento
Coimbra	28-10-2013 17:25	1	0	VARFUL	185,000	Colisão traseira com outro veículo em movimento
Condeixa-a-Nova	19-10-2013 15:35	3	2	A1	178,650	Despiste com capotamento
Condeixa-a-Nova	26-03-2013 22:50	0	1	A1	184,450	Colisão traseira com outro veículo em movimento
Condeixa-a-Nova	07-12-2013 06:50	0	1	EN347-1	-	Colisão com outras situações
Condeixa-a-Nova	12-11-2013 17:50	0	1	IC2	176,148	Atropelamento de peões
Condeixa-a-Nova	06-01-2013 06:20	1	0	IC3	2,800	Despiste com capotamento
Figueira da Foz	22-06-2013 17:45	0	1	-	-	Colisão lateral com outro veículo em movimento
Figueira da Foz	05-05-2013 16:00	0	1	EN109	129,938	Colisão lateral com outro veículo em movimento
Figueira da Foz	21-01-2013 18:30	0	1	EN237	-	Colisão traseira com outro veículo em movimento
Figueira da Foz	17-07-2013 15:00	0	2	Estrada de Coimbra 0.0	-	Colisão traseira com outro veículo em movimento

Concelho	Datahora	M	FG	Via	Km	Natureza
Figueira da Foz	08-02-2013 17:13	1	0	IC1	34,700	Colisão lateral com outro veículo em movimento
Figueira da Foz	02-12-2013 18:30	0	1	IC1	115,100	Atropelamento de peões
Figueira da Foz	18-06-2013 16:00	0	1	IC1	130,400	Colisão frontal
Figueira da Foz	01-06-2013 16:15	1	1	IC1	134,100	Colisão lateral com outro veículo em movimento
Figueira da Foz	12-09-2013 23:45	0	1	Rua do Centro Cultural	-	Atropelamento com fuga
Figueira da Foz	12-09-2013 14:55	0	1	Rua Estrada da Serra 215	-	Despiste sem dispositivo de retenção
Figueira da Foz	18-01-2013 18:15	0	1	Rua Rancho das Cantarinhas .	-	Atropelamento de peões
Gois	07-07-2013 22:10	1	0	EN342	72,900	Despiste com capotamento
Lousa	28-08-2013 18:30	0	1	EM554	-	Colisão frontal
Lousa	07-05-2013 00:05	0	1	EN236	1,700	Colisão traseira com outro veículo em movimento
Miranda do Corvo	14-04-2013 04:30	0	1	EN17	15,800	Despiste com transposição do dispositivo de retenção lateral
Montemor-o-Velho	04-08-2013 12:20	0	2	-	-	Colisão lateral com outro veículo em movimento
Montemor-o-Velho	03-12-2013 09:30	1	0	-	-	Despiste simples
Montemor-o-Velho	16-06-2013 21:15	1	0	EM579	-	Despiste com capotamento
Montemor-o-Velho	25-05-2013 16:00	1	0	EN111	24,500	Colisão traseira com outro veículo em movimento
Montemor-o-Velho	15-05-2013 16:15	1	0	EN335	47,800	Colisão lateral com outro veículo em movimento
Montemor-o-Velho	22-10-2013 19:20	0	1	Rua da Fonte Velha	-	Despiste com capotamento
Montemor-o-Velho	11-01-2013 08:50	0	2	Rua do Lugar do Pinheiro	-	Despiste com capotamento
Montemor-o-Velho	11-12-2013 14:30	0	1	Rua São Miguel	-	Despiste com colisão com veículo imobil. ou obstáculo
Oliveira do Hospital	04-04-2013 21:30	1	1	Avª do Comércio 63	-	Atropelamento de peões
Oliveira do Hospital	09-12-2013 23:50	1	0	EM503	-	Despiste com capotamento
Oliveira do Hospital	28-01-2013 14:50	0	1	EM504-2	1,150	Despiste simples
Oliveira do Hospital	10-09-2013 16:10	0	2	EN230	108,600	Despiste simples
Pampilhosa da Serra	25-07-2013 11:45	0	1	EM547	-	Despiste simples
Pampilhosa da Serra	02-07-2013 18:55	0	1	EN344	820,010	Despiste com capotamento
Penacova	02-06-2013 17:10	0	1	IC6	8,600	Colisão traseira com outro veículo em movimento
Penacova	14-09-2013 11:55	0	1	IP3	58,700	Despiste simples
Penacova	29-01-2013 10:30	0	1	IP3	60,400	Colisão traseira com outro veículo em movimento
Penacova	06-02-2013 06:50	0	1	IP3	61,480	Colisão com outras situações
Penacova	12-01-2013 03:00	0	1	IP3	65,400	Colisão com veículo ou obstáculo na faixa de rodagem
Soure	31-03-2013 18:45	0	1	A17	47,450	Despiste com dispositivo de retenção
Soure	12-06-2013 09:10	1	0	EN347	16,700	Colisão com veículo ou obstáculo na faixa de rodagem
Tabua	02-05-2013 19:45	0	1	-	-	Despiste com capotamento
Tabua	07-07-2013 01:20	2	0	EM525	-	Despiste simples
Tabua	04-09-2013 14:25	1	0	EN17	56,000	Colisão lateral com outro veículo em movimento

Concelho	Datahora	M	FG	Via	Km	Natureza
Vila Nova de Poiares	08-09-2013 02:00	0	1	EM541	-	Despiste simples