



AUTORIDADE NACIONAL
SEGURANÇA RODOVIÁRIA

Distrito - LEIRIA

SINISTRALIDADE
Dez de 2013

Observatório de Segurança Rodoviária

ÍNDICE

DEFINIÇÕES	3
EVOLUÇÃO 2004-2013	4
1. Acidentes com vítimas	4
2. Vítimas	5
ACIDENTES E VÍTIMAS	6
1. Acidentes e vítimas 2004/2013.....	6
2. Acidentes e vítimas por mês	6
3. Acidentes e vítimas segundo o dia da semana	7
4. Acidentes e vítimas segundo as condições de luminosidade	7
5. Acidentes e vítimas segundo a hora do dia	7
6. Acidentes e vítimas segundo os factores atmosféricos	8
7. Acidentes e vítimas segundo a natureza do acidente	8
8. Acidentes e vítimas segundo a localização	9
9. Acidentes e vítimas segundo o tipo de via	9
10. Acidentes e vítimas segundo o concelho	10
UTENTES	11
1. Vítimas segundo a categoria de utentes	11
2. Vítimas segundo a categoria de veículo	11
3. Vítimas segundo o grupo etário	11
NOTAS	12
ANEXOS	13
Listagem dos acidentes com mortos e/ou feridos graves	13

DEFINIÇÕES

Acidente

Ocorrência na via pública ou que nela tenha origem envolvendo pelo menos um veículo em movimento, do conhecimento das entidades fiscalizadoras (GNR, GNR/BT e PSP) e da qual resultem vítimas e/ou danos materiais.

Acidentes com vítimas

Acidente do qual resulte pelo menos uma vítima.

Acidente mortal

Acidente do qual resulte pelo menos um morto.

Acidentes com feridos graves

Acidente do qual resulte pelo menos um ferido grave, não tendo ocorrido qualquer morte.

Acidentes com feridos leves

Acidente do qual resulte pelo menos um ferido leve e em que não se tenham registado mortos nem feridos graves.

Vítima

Ser humano que em consequência de acidente sofra danos corporais.

Morto/Vítima mortal (no local)

Vítima cujo óbito ocorra no local do acidente ou durante o percurso até à unidade de saúde.

Morto/Vítima mortal a 30 dias *

Vítima cujo óbito ocorra no período de 30 dias após o acidente.

Ferido grave

Vítima de acidente cujos danos corporais obriguem a um período de hospitalização superior a 24 horas e que não venha a falecer nos 30 dias após o acidente.

Ferido leve

Vítima de acidente que não seja considerada ferido grave e que não venha a falecer nos 30 dias após o acidente.

Condutor

Pessoa que detém o comando de um veículo ou animal na via pública.

Passageiro

Pessoa afectada a um veículo na via pública e que não seja condutora.

Peão

Pessoa que transita na via pública a pé e em locais sujeitos à legislação rodoviária. Consideram-se ainda peões todas as pessoas que conduzam à mão velocípedes ou ciclomotores de duas rodas sem carro atrelado ou carros de crianças ou de deficientes físicos.

Índice de gravidade

Número de mortos por 100 acidentes com vítimas.

Indicador de gravidade

$IG = 100 \times M + 10 \times FG + 3 \times FL$, em que M é o número de mortos, FG o de feridos graves e FL o de feridos leves.

Ponto negro

Lanço de estrada com o máximo de 200 metros de extensão, no qual se registou, pelo menos, 5 acidentes com vítimas, no ano em análise, e cuja soma de indicadores de gravidade é superior a 20.

* Em conformidade com o Despacho n.º27808/2009, de 31 de Dezembro, o número de "Mortos a 30 dias" assume um carácter definitivo no prazo de seis meses após a ocorrência do acidente.

EVOLUÇÃO 2004-2013

1. Acidentes com vítimas

	Acidentes c/ vítimas	Acidentes c/ mortos	Acidentes c/ mortos e/ou f. graves	Índice de gravidade
2004	2747	89	301	3,6
2005	2642	68	242	2,7
2006	2482	64	232	2,7
2007	2414	64	212	3,2
2008	2287	50	196	2,5
2009	2296	57	212	2,6
2010	2264	47	204	2,3
2011	1919	45	157	2,8
2012	1775	35	161	2,1
2013	1644	28	161	1,9

Evolução dos acidentes c/ vítimas e acidentes c/ mortos e/ou f. graves

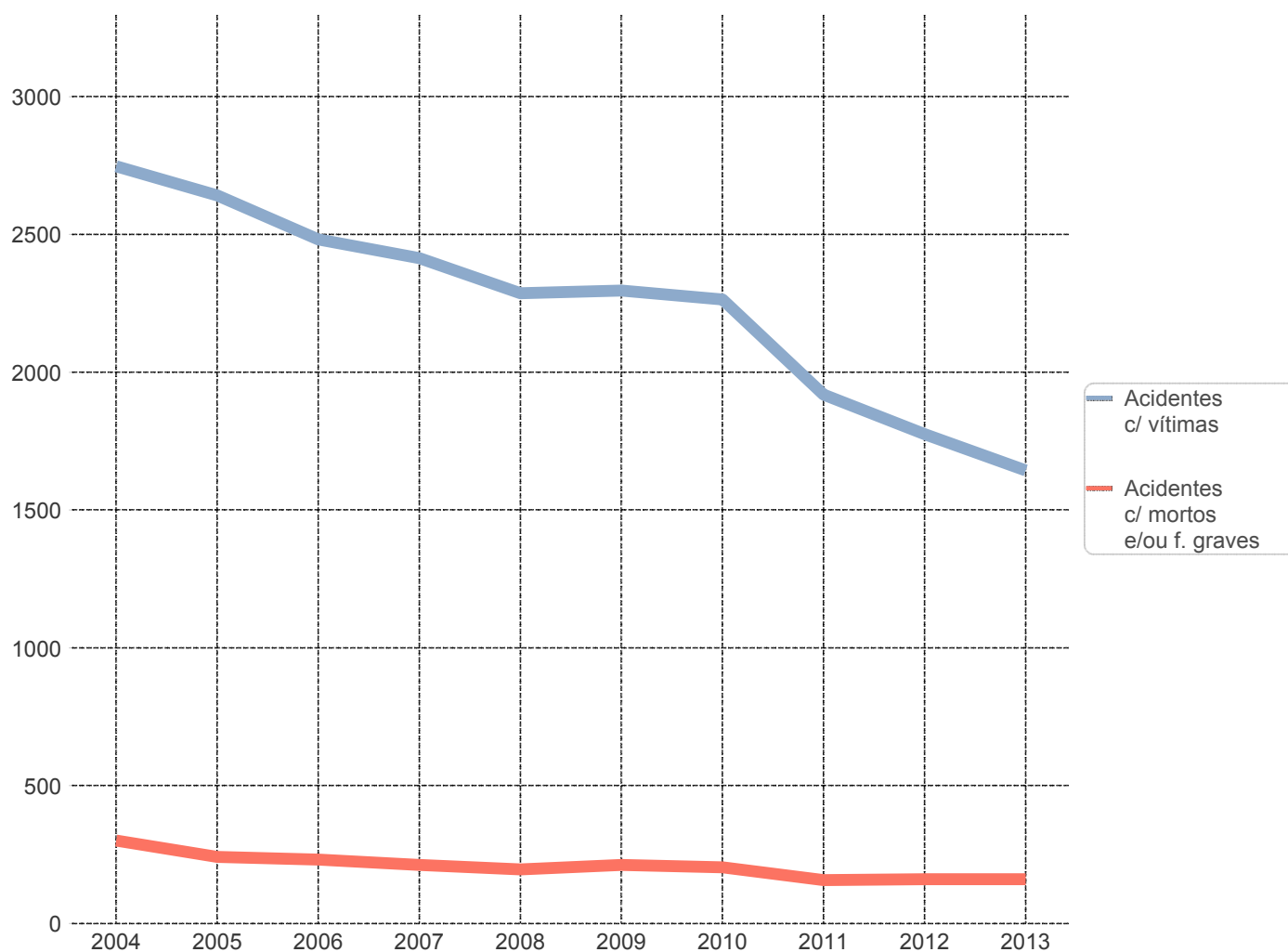

2. Vítimas

	Vítimas mortais	Feridos graves	Feridos leves	Total vítimas
2004	100	269	3318	3687
2005	71	230	3258	3559
2006	67	221	3088	3376
2007	77	196	2967	3240
2008	57	189	2814	3060
2009	60	208	2746	3014
2010	52	195	2706	2953
2011	53	138	2298	2489
2012	38	157	2181	2376
2013	31	160	1903	2094

Evolução das vítimas mortais e feridos graves

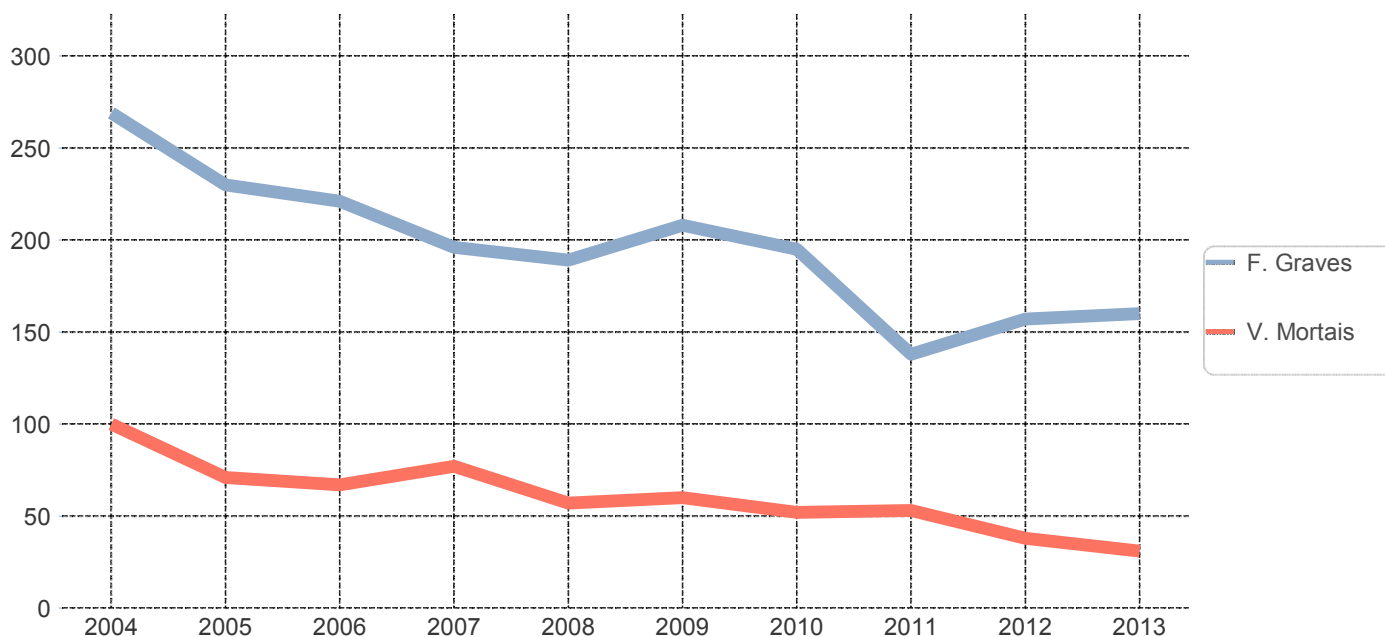

ACIDENTES E VÍTIMAS

1. Acidentes e vítimas: 2012/2013

	Acidentes c/ vítimas	% *	Vítimas mortais	% *	Feridos graves	% *	Feridos leves	% *	Total vítimas	% *	Índice de gravidade
2012	1775	-	38	-	157	-	2181	-	2376	-	2,1
2013	1644	-7,4	31	-18,4	160	1,9	1903	-12,7	2094	-11,9	1,9

* Variação relativa ao ano anterior

2. Acidentes e vítimas por mês

	Acidentes c/ vítimas	%	Vítimas mortais	%	Feridos graves	%	Feridos leves	%	Total vítimas	%	Índice de gravidade
Jan	122	7,4	0	0,0	7	4,4	134	7,0	141	6,7	0,0
Fev	104	6,3	3	9,7	8	5,0	129	6,8	140	6,7	2,9
Mar	116	7,1	3	9,7	9	5,6	146	7,7	158	7,5	2,6
Abr	112	6,8	2	6,5	15	9,4	118	6,2	135	6,4	1,8
Mai	135	8,2	2	6,5	10	6,3	162	8,5	174	8,3	1,5
Jun	145	8,8	2	6,5	13	8,1	172	9,0	187	8,9	1,4
Jul	154	9,4	1	3,2	18	11,3	170	8,9	189	9,0	0,6
Ago	172	10,5	2	6,5	14	8,8	210	11,0	226	10,8	1,2
Set	163	9,9	5	16,1	19	11,9	189	9,9	213	10,2	3,1
Out	129	7,8	6	19,4	14	8,8	143	7,5	163	7,8	4,7
Nov	127	7,7	4	12,9	14	8,8	144	7,6	162	7,7	3,1
Dez	165	10,0	1	3,2	19	11,9	186	9,8	206	9,8	0,6
TOTAL	1644	100,0	31	100,0	160	100,0	1903	100,0	2094	100,0	1,9

3. Acidentes e vítimas segundo o dia da semana

	Acidentes c/ vítimas	%	Vítimas mortais	%	Feridos graves	%	Feridos leves	%	Total vítimas	%	Índice de gravidade
2ª feira	249	15,1	4	12,9	18	11,3	285	15,0	307	14,7	1,6
3ª feira	236	14,4	6	19,4	14	8,8	266	14,0	286	13,7	2,5
4ª feira	250	15,2	3	9,7	32	20,0	284	14,9	319	15,2	1,2
5ª feira	220	13,4	1	3,2	10	6,3	247	13,0	258	12,3	0,5
6ª feira	256	15,6	4	12,9	31	19,4	296	15,6	331	15,8	1,6
Sábado	214	13,0	7	22,6	32	20,0	239	12,6	278	13,3	3,3
Domingo	219	13,3	6	19,4	23	14,4	286	15,0	315	15,0	2,7
TOTAL	1644	100,0	31	100,0	160	100,0	1903	100,0	2094	100,0	1,9

4. Acidentes e vítimas segundo as condições de luminosidade

	Acidentes c/ vítimas	%	Vítimas mortais	%	Feridos graves	%	Feridos leves	%	Total vítimas	%	Índice de gravidade
Dia	1205	73,3	16	51,6	102	63,8	1402	73,7	1520	72,6	1,3
Noite	376	22,9	11	35,5	53	33,1	435	22,9	499	23,8	2,9
Aurora ou crep.	59	3,6	4	12,9	5	3,1	61	3,2	70	3,3	6,8
N.D.	4	0,2	0	0,0	0	0,0	5	0,3	5	0,2	0,0
TOTAL	1644	100,0	31	100,0	160	100,0	1903	100,0	2094	100,0	1,9

5. Acidentes e vítimas segundo a hora do dia

	Acidentes c/ vítimas	%	Vítimas mortais	%	Feridos graves	%	Feridos leves	%	Total vítimas	%	Índice de gravidade
00-03	65	4,0	2	6,5	11	6,9	74	3,9	87	4,2	3,1
03-06	42	2,6	3	9,7	8	5,0	52	2,7	63	3,0	7,1
06-09	178	10,8	5	16,1	15	9,4	207	10,9	227	10,8	2,8
09-12	272	16,5	5	16,1	19	11,9	312	16,4	336	16,0	1,8
12-15	322	19,6	3	9,7	29	18,1	368	19,3	400	19,1	0,9
15-18	354	21,5	5	16,1	37	23,1	414	21,8	456	21,8	1,4
18-21	294	17,9	5	16,1	30	18,8	354	18,6	389	18,6	1,7
21-24	117	7,1	3	9,7	11	6,9	122	6,4	136	6,5	2,6
TOTAL	1644	100,0	31	100,0	160	100,0	1903	100,0	2094	100,0	1,9

6. Acidentes e vítimas segundo os factores atmosféricos

	Acidentes c/ vítimas	%	Vítimas mortais	%	Feridos graves	%	Feridos leves	%	Total vítimas	%	Índice de gravidade
Bom tempo	1292	78,6	25	80,6	127	79,4	1491	78,3	1643	78,5	1,9
Chuva	331	20,1	6	19,4	28	17,5	391	20,5	425	20,3	1,8
Outros	16	1,0	0	0,0	5	3,1	14	0,7	19	0,9	0,0
N.D.	5	0,3	0	0,0	0	0,0	7	0,4	7	0,3	0,0
TOTAL	1644	100,0	31	100,0	160	100,0	1903	100,0	2094	100,0	1,9

7. Acidentes e vítimas segundo a natureza do acidente

		Acidentes c/ vítimas	%	Vítimas mortais	%	Feridos graves	%	Feridos leves	%	Total vítimas	%	Índice de gravidade
Atropelamento	Atropelamento com fuga	14	0,9	1	3,2	0	0,0	13	0,7	14	0,7	7,1
	Atropelamento de animais	7	0,4	0	0,0	0	0,0	7	0,4	7	0,3	0,0
	Atropelamento de peões	179	10,9	4	12,9	26	16,3	163	8,6	193	9,2	2,2
	Total	200	12,2	5	16,1	26	16,3	183	9,6	214	10,2	2,5
Colisão	Colisão choque em cadeia	29	1,8	0	0,0	1	0,6	41	2,2	42	2,0	0,0
	Colisão com fuga	12	0,7	0	0,0	1	0,6	13	0,7	14	0,7	0,0
	Colisão com outras situações	46	2,8	2	6,5	6	3,8	53	2,8	61	2,9	4,3
	Colisão com veículo ou obstáculo na faixa de rodagem	47	2,9	2	6,5	3	1,9	53	2,8	58	2,8	4,3
	Colisão frontal	165	10,0	7	22,6	34	21,3	253	13,3	294	14,0	4,2
	Colisão lateral com outro veículo em movimento	342	20,8	0	0,0	20	12,5	405	21,3	425	20,3	0,0
	Colisão traseira com outro veículo em movimento	182	11,1	2	6,5	4	2,5	224	11,8	230	11,0	1,1
	Total	823	50,1	13	41,9	69	43,1	1042	54,8	1124	53,7	1,6
Despiste	Despiste com capotamento	159	9,7	2	6,5	20	12,5	181	9,5	203	9,7	1,3
	Despiste com colisão com veículo imobil. ou obstáculo	84	5,1	3	9,7	15	9,4	98	5,1	116	5,5	3,6
	Despiste com dispositivo de retenção	27	1,6	0	0,0	2	1,3	26	1,4	28	1,3	0,0
	Despiste com fuga	2	0,1	0	0,0	0	0,0	2	0,1	2	0,1	0,0
	Despiste com transposição do dispositivo de retenção lateral	2	0,1	0	0,0	0	0,0	8	0,4	8	0,4	0,0
	Despiste sem dispositivo de retenção	52	3,2	2	6,5	6	3,8	53	2,8	61	2,9	3,8
	Despiste simples	295	17,9	6	19,4	22	13,8	310	16,3	338	16,1	2,0
	Total	621	37,8	13	41,9	65	40,6	678	35,6	756	36,1	2,1
TOTAL	1644	100,0	31	100,0	160	100,0	1903	100,0	2094	100,0	1,9	

8. Acidentes e vítimas segundo a localização

	Acidentes c/ vítimas	%	Vítimas mortais	%	Feridos graves	%	Feridos leves	%	Total vítimas	%	Índice de gravidade
Dentro das localidades	1241	75,5	22	71,0	111	69,4	1368	71,9	1501	71,7	1,8
Fora das localidades	403	24,5	9	29,0	49	30,6	535	28,1	593	28,3	2,2
TOTAL	1644	100,0	31	100,0	160	100,0	1903	100,0	2094	100,0	1,9

9. Acidentes e vítimas segundo o tipo de via

	Acidentes c/ vítimas	%	Vítimas mortais	%	Feridos graves	%	Feridos leves	%	Total vítimas	%	Índice de gravidade
Arruamento	951	57,8	14	45,2	74	46,3	1039	54,6	1127	53,8	1,5
Auto-Estrada	65	4,0	2	6,5	11	6,9	101	5,3	114	5,4	3,1
Estrada Municipal	74	4,5	4	12,9	7	4,4	88	4,6	99	4,7	5,4
Estrada Nacional	433	26,3	8	25,8	46	28,8	525	27,6	579	27,7	1,8
IP/IC	73	4,4	2	6,5	19	11,9	91	4,8	112	5,3	2,7
Outra Via *	48	2,9	1	3,2	3	1,9	59	3,1	63	3,0	2,1
TOTAL	1644	100,0	31	100,0	160	100,0	1903	100,0	2094	100,0	1,9

* Estradas Regionais, Estradas Florestais, Pontes, Variantes e Outras Vias

10. Acidentes e vítimas segundo o concelho

	Acidentes c/ vítimas	%	Vítimas mortais	%	Feridos graves	%	Feridos leves	%	Total vítimas	%	Índice de gravidade
Alcobaca	201	12,2	4	12,9	19	11,9	237	12,5	260	12,4	2,0
Alvaiazere	29	1,8	0	0,0	3	1,9	32	1,7	35	1,7	0,0
Ansiao	35	2,1	3	9,7	6	3,8	43	2,3	52	2,5	8,6
Batalha	48	2,9	0	0,0	3	1,9	57	3,0	60	2,9	0,0
Bombarral	34	2,1	1	3,2	7	4,4	45	2,4	53	2,5	2,9
Caldas da Rainha	155	9,4	4	12,9	16	10,0	184	9,7	204	9,7	2,6
Castanheira de Pera	4	0,2	0	0,0	1	0,6	3	0,2	4	0,2	0,0
Figueiro dos Vinhos	20	1,2	1	3,2	2	1,3	19	1,0	22	1,1	5,0
Leiria	462	28,1	7	22,6	34	21,3	520	27,3	561	26,8	1,5
Marinha Grande	144	8,8	1	3,2	7	4,4	159	8,4	167	8,0	0,7
Nazare	45	2,7	0	0,0	0	0,0	58	3,0	58	2,8	0,0
Obidos	34	2,1	2	6,5	0	0,0	44	2,3	46	2,2	5,9
Pedrogao Grande	14	0,9	0	0,0	2	1,3	16	0,8	18	0,9	0,0
Peniche	79	4,8	2	6,5	7	4,4	96	5,0	105	5,0	2,5
Pombal	252	15,3	5	16,1	47	29,4	288	15,1	340	16,2	2,0
Porto de Mos	88	5,4	1	3,2	6	3,8	102	5,4	109	5,2	1,1
TOTAL	1644	100,0	31	100,0	160	100,0	1903	100,0	2094	100,0	1,9

UTENTES

1. Vítimas segundo a categoria de utentes

	Vítimas mortais	%	Feridos graves	%	Feridos leves	%	Total vítimas	%
Condutores	19	61,3	93	58,1	1264	66,4	1376	65,7
Passageiros	7	22,6	41	25,6	466	24,5	514	24,5
Peões	5	16,1	26	16,3	173	9,1	204	9,7
TOTAL	31	100,0	160	100,0	1903	100,0	2094	100,0

2. Vítimas segundo a categoria de veículo

	Vítimas mortais	%	Feridos graves	%	Feridos leves	%	Total vítimas	%
Peões	5	16,1	26	16,3	173	9,1	204	9,7
Veíc. Ligeiros *	16	51,6	80	50,0	1247	65,5	1343	64,1
Veíc. Pesados *	2	6,5	3	1,9	37	1,9	42	2,0
Velocípedes *	0	0,0	2	1,3	99	5,2	101	4,8
Ciclomotores *	4	12,9	25	15,6	177	9,3	206	9,8
Motociclos *	3	9,7	19	11,9	137	7,2	159	7,6
Outros	1	3,2	5	3,1	33	1,7	39	1,9
TOTAL	31	100,0	160	100,0	1903	100,0	2094	100,0

* Condutores e passageiros

3. Vítimas segundo o grupo etário

	Vítimas mortais	%	Feridos graves	%	Feridos leves	%	Total vítimas	%
<=14	1	3,2	2	1,3	98	5,1	101	4,8
15-19	0	0,0	13	8,1	138	7,3	151	7,2
20-24	6	19,4	14	8,8	179	9,4	199	9,5
25-29	1	3,2	18	11,3	145	7,6	164	7,8
30-34	3	9,7	13	8,1	148	7,8	164	7,8
35-39	1	3,2	11	6,9	161	8,5	173	8,3
40-44	6	19,4	12	7,5	156	8,2	174	8,3
45-49	1	3,2	13	8,1	137	7,2	151	7,2
50-54	0	0,0	8	5,0	128	6,7	136	6,5
55-59	1	3,2	13	8,1	124	6,5	138	6,6
60-64	2	6,5	6	3,8	116	6,1	124	5,9
65-69	2	6,5	9	5,6	98	5,1	109	5,2
70-74	3	9,7	7	4,4	113	5,9	123	5,9
>=75	4	12,9	21	13,1	161	8,5	186	8,9
N.D.	0	0,0	0	0,0	1	0,1	1	0,0
TOTAL	31	100,0	160	100,0	1903	100,0	2094	100,0

NOTAS

Listagem dos acidentes com mortos e/ou feridos graves

Concelho	Datahora	M	FG	Via	Km	Natureza
Alcobaca	09-07-2013 20:20	0	1	-	-	Despiste com colisão com veículo imobil. ou obstáculo
Alcobaca	22-06-2013 09:15	0	1	A8	115,600	Despiste simples
Alcobaca	29-09-2013 13:15	0	1	Avenida Bernardino Lopes Oliveira 0	-	Colisão lateral com outro veículo em movimento
Alcobaca	09-11-2013 19:10	0	1	Avenida Combatentes da Grande Guerra 27	-	Atropelamento de peões
Alcobaca	22-02-2013 03:00	2	0	EN242	20,000	Despiste com colisão com veículo imobil. ou obstáculo
Alcobaca	22-04-2013 19:05	0	1	EN8	110,600	Colisão com outras situações
Alcobaca	10-04-2013 14:40	0	1	EN8	119,050	Colisão frontal
Alcobaca	08-04-2013 11:00	0	1	EN8-6	14,900	Atropelamento de peões
Alcobaca	22-12-2013 18:00	0	1	Rua D Nuno Alvares Pereira	-	Despiste simples
Alcobaca	12-04-2013 02:30	0	2	Rua da Cruz	-	Despiste com colisão com veículo imobil. ou obstáculo
Alcobaca	12-11-2013 16:15	0	1	Rua da Escola	-	Despiste simples
Alcobaca	14-10-2013 08:55	1	0	Rua da Malveira	-	Atropelamento de peões
Alcobaca	23-10-2013 08:40	0	1	Rua das Motas	-	Colisão frontal
Alcobaca	05-04-2013 15:00	0	1	Rua de Olivença s/n	-	Atropelamento de peões
Alcobaca	02-08-2013 12:50	0	1	Rua Direita 8	-	Colisão frontal
Alcobaca	29-06-2013 17:55	0	2	Rua Fonte do Ouro	-	Colisão com outras situações
Alcobaca	12-09-2013 12:50	0	1	Rua Judite Neves Vasco 0	-	Atropelamento de peões
Alcobaca	12-02-2013 16:14	1	0	Rua Manuel da Silva Carolino 8	-	Despiste simples
Alcobaca	23-02-2013 10:15	0	1	Rua Porta da Pedra	-	Colisão com veículo ou obstáculo na faixa de rodagem
Alcobaca	25-01-2013 14:30	0	1	Rua Principal Carvalhal Turquel	-	Despiste sem dispositivo de retenção
Alvaiazere	07-09-2013 10:10	0	2	A13	162,686	Despiste com capotamento
Alvaiazere	09-08-2013 16:55	0	1	Rua da Saudade	-	Colisão frontal
Ansiao	02-11-2013 11:00	0	1	EN237	53,400	Colisão frontal
Ansiao	31-03-2013 20:45	2	0	IC3	29,550	Colisão frontal
Ansiao	27-01-2013 12:30	0	2	IC3	61,200	Colisão frontal
Ansiao	06-10-2013 09:45	0	3	IC8	69,800	Colisão frontal
Ansiao	29-10-2013 14:00	1	0	Rua Principal	-	Despiste com capotamento
Batalha	16-04-2013 08:40	0	1	ACC-EN1	-	Colisão com outras situações
Batalha	08-07-2013 22:50	0	1	EN1	113,450	Colisão lateral com outro veículo em movimento
Batalha	08-09-2013 18:10	0	1	Rua das Eiras	-	Colisão lateral com outro veículo em movimento
Bombarral	06-12-2013 18:20	0	1	A8	66,250	Colisão frontal
Bombarral	05-07-2013 12:40	0	1	EN247-1	16,950	Colisão lateral com outro veículo em movimento
Bombarral	15-11-2013 15:25	0	1	EN8	73,000	Atropelamento de peões

Concelho	Datahora	M	FG	Via	Km	Natureza
Bombarral	11-09-2013 17:30	1	4	EN8	74,900	Colisão frontal
Caldas da Rainha	06-07-2013 05:00	0	1	-	-	Despiste com capotamento
Caldas da Rainha	03-03-2013 04:00	0	1	A8	80,400	Despiste simples
Caldas da Rainha	02-08-2013 19:05	0	1	A8	80,800	Colisão traseira com outro veículo em movimento
Caldas da Rainha	09-02-2013 17:00	0	1	Avenida Adelino Mamede de Oliveira .	-	Despiste simples
Caldas da Rainha	03-11-2013 11:45	1	0	Avenida Infante Dom Henrique 0	-	Colisão com veículo ou obstáculo na faixa de rodagem
Caldas da Rainha	17-12-2013 07:50	0	1	Avenida João Fragoso 0	-	Despiste com capotamento
Caldas da Rainha	02-04-2013 19:15	0	1	EM565	-	Colisão lateral com outro veículo em movimento
Caldas da Rainha	11-12-2013 22:35	0	1	EM567	10,000	Despiste com capotamento
Caldas da Rainha	29-08-2013 11:10	0	1	EN115	9,100	Despiste com capotamento
Caldas da Rainha	26-05-2013 09:20	0	1	EN115	10,500	Despiste simples
Caldas da Rainha	02-12-2013 18:00	0	1	EN360	22,550	Despiste simples
Caldas da Rainha	11-05-2013 07:55	0	1	Rua Diário de Notícias (Caldas da Rainha) .	-	Atropelamento de peões
Caldas da Rainha	14-07-2013 20:05	0	1	Rua Diário de Notícias 87	-	Despiste sem dispositivo de retenção
Caldas da Rainha	29-10-2013 20:50	2	0	Rua do Apeadeiro	-	Colisão com outras situações
Caldas da Rainha	23-11-2013 21:00	0	1	Rua Doutor Botelho Moniz 20	-	Colisão lateral com outro veículo em movimento
Caldas da Rainha	13-11-2013 08:45	0	1	Rua Ilídio Amado 0	-	Atropelamento de peões
Caldas da Rainha	06-09-2013 02:10	1	0	Rua Principal 58	-	Despiste simples
Caldas da Rainha	07-06-2013 12:20	0	1	Rua Principal Baixinhos	-	Colisão frontal
Caldas da Rainha	01-10-2013 19:45	0	1	Rua Professor Manuel José António (Caldas Rainha) 00	-	Atropelamento de peões
Castanheira de Pera	27-07-2013 22:40	0	1	EM512	-	Despiste simples
Figueiro dos Vinhos	03-04-2013 13:00	0	1	Avª José Malhoa	-	Despiste simples
Figueiro dos Vinhos	13-12-2013 17:25	0	1	EM521	-	Despiste com capotamento
Figueiro dos Vinhos	29-05-2013 08:55	1	0	EM524	-	Despiste simples
Leiria	17-05-2013 06:00	0	2	A1	126,800	Despiste com capotamento
Leiria	18-12-2013 08:10	0	1	A19	123,050	Colisão lateral com outro veículo em movimento
Leiria	16-02-2013 03:50	0	1	A8-1	2,750	Colisão traseira com outro veículo em movimento
Leiria	21-10-2013 17:45	0	1	Avenida Nossa Senhora Fátima 12	-	Atropelamento de peões
Leiria	01-06-2013 23:54	1	0	EM531	-	Atropelamento de peões
Leiria	09-10-2013 16:10	0	1	EM531	-	Atropelamento de peões
Leiria	12-02-2013 18:10	0	1	EN1	118,149	Atropelamento de peões
Leiria	29-07-2013 16:40	0	1	EN109	153,300	Colisão lateral com outro veículo em movimento
Leiria	29-08-2013 09:00	1	0	EN109	156,700	Colisão frontal
Leiria	15-12-2013 03:00	0	1	EN109	159,800	Despiste com capotamento
Leiria	29-06-2013 14:50	0	1	EN109	161,694	Despiste sem dispositivo de retenção

Concelho	Datahora	M	FG	Via	Km	Natureza
Leiria	21-10-2013 19:20	0	1	EN109	163,800	Colisão com veiculo ou obstáculo na faixa de rodagem
Leiria	09-06-2013 10:30	0	2	EN109-9	4,900	Colisão frontal
Leiria	08-08-2013 14:50	0	1	EN113	5,000	Colisão lateral com outro veículo em movimento
Leiria	18-06-2013 12:25	0	1	EN113	11,620	Despiste simples
Leiria	04-10-2013 17:04	1	0	EN242	0,650	Despiste sem dispositivo de retenção
Leiria	22-11-2013 15:30	0	1	EN350	4,350	Despiste com capotamento
Leiria	04-03-2013 10:15	1	0	EN356-1	2,500	Colisão com veiculo ou obstáculo na faixa de rodagem
Leiria	14-07-2013 21:50	0	1	EN356-2	8,000	Colisão com fuga
Leiria	18-08-2013 16:10	0	1	Estrada da Marinha Grande	-	Colisão lateral com outro veículo em movimento
Leiria	10-12-2013 19:25	0	1	Estrada dos Marinheiros 77	-	Atropelamento de peões
Leiria	18-10-2013 08:30	0	1	Rua Campos do Liz	-	Colisão lateral com outro veículo em movimento
Leiria	20-11-2013 17:10	0	1	Rua D Maria Elisa	-	Colisão lateral com outro veículo em movimento
Leiria	02-11-2013 14:22	1	1	Rua da Fonte	-	Colisão frontal
Leiria	04-10-2013 17:10	0	1	Rua da Lagoa	-	Colisão lateral com outro veículo em movimento
Leiria	15-03-2013 20:45	0	1	Rua da Mata Lote 13	-	Atropelamento de peões
Leiria	30-12-2013 08:55	0	1	Rua da Vista Alegre	-	Colisão lateral com outro veículo em movimento
Leiria	20-09-2013 18:05	0	1	Rua do Carril	-	Despiste simples
Leiria	12-01-2013 20:00	0	1	Rua do Vale Redondo	-	Despiste com capotamento
Leiria	07-05-2013 21:00	1	0	Rua Florentino Pedro Lopes 11	-	Atropelamento de peões
Leiria	09-01-2013 05:10	0	1	Rua Principal	-	Despiste com capotamento
Leiria	23-02-2013 16:00	0	1	Rua Principal	-	Despiste simples
Leiria	17-06-2013 11:55	0	1	Rua Principal 726	-	Atropelamento de peões
Leiria	07-04-2013 16:43	1	0	Rua Principal No 1303	-	Despiste sem dispositivo de retenção
Leiria	18-12-2013 18:10	0	1	Rua Rossio Dos Borges 0	-	Atropelamento de peões
Leiria	06-03-2013 08:45	0	1	Rua Tomar S/N	-	Atropelamento de peões
Leiria	02-12-2013 15:00	0	1	Rua Vale Areeira 0	-	Despiste sem dispositivo de retenção
Leiria	09-09-2013 09:30	0	1	Rua Vale da Raposeira	-	Colisão lateral com outro veículo em movimento
Marinha Grande	15-02-2013 12:20	0	1	Avenida Vitor Gallo 00	-	Atropelamento de peões
Marinha Grande	07-04-2013 00:00	1	1	EN349	0,500	Colisão frontal
Marinha Grande	25-09-2013 14:50	0	2	Estrada da Nazaré -	-	Colisão frontal
Marinha Grande	17-04-2013 03:09	0	2	Rua de Leiria (ft "Vandgest") -	-	Colisão com outras situações
Marinha Grande	18-02-2013 06:45	0	1	Rua Principal do Pilado	-	Despiste simples
Obidos	29-10-2013 19:00	1	0	A8	73,790	Colisão traseira com outro veículo em movimento
Obidos	01-06-2013 11:30	1	0	A8	75,550	Despiste com colisão com veículo imobil. ou obstáculo
Pedrogao Grande	19-04-2013 17:10	0	1	EN350	69,000	Despiste simples

Concelho	Datahora	M	FG	Via	Km	Natureza
Pedrogao Grande	02-06-2013 19:30	0	1	Rua da Ervideira	-	Despiste sem dispositivo de retenção
Peniche	05-12-2013 15:28	0	1	Avenida Monsenhor Manuel Bastos Rodrigues de Sousa 00	-	Atropelamento de peões
Peniche	07-09-2013 07:00	1	0	Avenida Monsenhor Manuel Bastos Rodrigues de Sousa 77	-	Atropelamento com fuga
Peniche	02-09-2013 23:18	1	1	EM578	0,100	Colisão frontal
Peniche	20-09-2013 12:00	0	1	EN247	5,400	Colisão frontal
Peniche	27-11-2013 13:54	0	1	Estrada Marginal Norte 00	-	Colisão traseira com outro veículo em movimento
Peniche	10-05-2013 01:55	0	3	IP6	4,600	Colisão frontal
Pombal	09-11-2013 18:30	0	1	A1	147,820	Colisão choque em cadeia
Pombal	16-11-2013 06:45	1	0	ACC-IC2	152,800	Colisão traseira com outro veículo em movimento
Pombal	28-12-2013 16:40	1	0	EM1022	2,010	Atropelamento de peões
Pombal	18-10-2013 19:30	0	1	EM532-1	10,000	Despiste com colisão com veículo imobil. ou obstáculo
Pombal	19-01-2013 15:25	0	1	EN1	136,500	Colisão frontal
Pombal	26-10-2013 20:54	0	1	EN1	138,400	Colisão traseira com outro veículo em movimento
Pombal	07-03-2013 01:10	0	2	EN1	142,100	Despiste com capotamento
Pombal	16-08-2013 06:15	0	1	EN1	144,500	Colisão frontal
Pombal	26-11-2013 19:30	0	1	EN1	147,900	Atropelamento de peões
Pombal	02-01-2013 18:40	0	1	EN1	148,348	Atropelamento de peões
Pombal	16-07-2013 11:50	0	1	EN1	150,800	Colisão lateral com outro veículo em movimento
Pombal	23-09-2013 20:00	0	1	EN1	151,500	Atropelamento de peões
Pombal	09-10-2013 17:30	0	1	EN1	152,800	Colisão lateral com outro veículo em movimento
Pombal	16-12-2013 00:15	0	1	EN1	159,780	Colisão frontal
Pombal	24-03-2013 22:40	0	2	EN109	137,350	Despiste com colisão com veículo imobil. ou obstáculo
Pombal	15-04-2013 02:50	0	1	EN237	29,000	Despiste com capotamento
Pombal	19-07-2013 17:17	0	1	EN237-1	0,010	Colisão frontal
Pombal	06-09-2013 14:23	0	1	EN237-1	0,010	Despiste com capotamento
Pombal	08-05-2013 16:50	0	1	IC2	142,200	Colisão com veículo ou obstáculo na faixa de rodagem
Pombal	28-07-2013 15:25	0	1	IC2	152,300	Despiste simples
Pombal	13-07-2013 13:12	0	3	IC2	158,900	Despiste com colisão com veículo imobil. ou obstáculo
Pombal	30-09-2013 20:05	0	1	IC8	32,348	Colisão frontal
Pombal	18-07-2013 05:20	0	1	IC8	43,000	Colisão frontal
Pombal	10-07-2013 02:00	0	1	IC8	43,100	Despiste simples
Pombal	03-12-2013 13:10	0	1	IC8	53,460	Colisão lateral com outro veículo em movimento
Pombal	04-05-2013 13:30	0	1	IC8	53,500	Despiste com dispositivo de retenção
Pombal	25-07-2013 15:50	0	2	Rua 31 de Agosto	-	Despiste com colisão com veículo imobil. ou obstáculo
Pombal	22-11-2013 20:35	0	1	Rua Barra Branca 15	-	Despiste simples

Concelho	Datahora	M	FG	Via	Km	Natureza
Pombal	23-03-2013 15:40	0	1	Rua Central	-	Despiste simples
Pombal	23-02-2013 11:35	0	1	Rua da Formiga .	-	Despiste sem dispositivo de retenção
Pombal	25-11-2013 08:15	1	0	Rua da Freixianda	-	Despiste com capotamento
Pombal	31-08-2013 11:30	1	0	Rua das Alminhas	-	Despiste simples
Pombal	03-08-2013 10:15	0	1	Rua do Monte	-	Atropelamento de peões
Pombal	18-12-2013 20:10	0	1	Rua dos Vicentes 12	-	Colisão frontal
Pombal	14-08-2013 21:30	0	3	Rua Marques de Pombal	-	Despiste com colisão com veículo imobil. ou obstáculo
Pombal	22-06-2013 16:55	0	1	Rua Principal	-	Despiste simples
Pombal	25-06-2013 16:15	0	1	Rua Principal	-	Despiste simples
Pombal	21-08-2013 16:40	0	2	Rua Principal	-	Despiste simples
Pombal	16-09-2013 07:55	0	1	Rua Principal	-	Atropelamento de peões
Pombal	13-12-2013 13:15	0	1	Rua Principal	-	Despiste com capotamento
Pombal	15-05-2013 07:45	0	1	Rua Principal 4	-	Atropelamento de peões
Pombal	30-06-2013 17:50	0	1	Rua Sem Nome	-	Despiste com capotamento
Pombal	25-09-2013 13:10	1	0	Rua Silva Duarte	-	Despiste simples
Pombal	26-10-2013 10:50	0	1	Travessa da Capela 4	-	Despiste com colisão com veículo imobil. ou obstáculo
Porto de Mos	24-11-2013 17:45	0	1	EN1	101,075	Atropelamento de peões
Porto de Mos	25-04-2013 12:00	0	1	EN1	104,975	Colisão lateral com outro veículo em movimento
Porto de Mos	21-07-2013 05:55	1	0	EN362	17,200	Despiste simples
Porto de Mos	02-03-2013 13:00	0	1	Estrada do Covão de Oles	-	Despiste com capotamento
Porto de Mos	10-08-2013 13:30	0	1	IC2	105,000	Colisão lateral com outro veículo em movimento
Porto de Mos	17-12-2013 18:40	0	1	Rua das Grutas 419	-	Despiste com dispositivo de retenção
Porto de Mos	11-12-2013 18:50	0	1	Rua Mestre de Aviz	-	Atropelamento de peões