



AUTORIDADE NACIONAL
SEGURANÇA RODOVIÁRIA

Distrito - PORTALEGRE

SINISTRALIDADE
Dez de 2013

Observatório de Segurança Rodoviária

ÍNDICE

DEFINIÇÕES	3
EVOLUÇÃO 2004-2013	4
1. Acidentes com vítimas	4
2. Vítimas	5
ACIDENTES E VÍTIMAS	6
1. Acidentes e vítimas 2004/2013.....	6
2. Acidentes e vítimas por mês	6
3. Acidentes e vítimas segundo o dia da semana	7
4. Acidentes e vítimas segundo as condições de luminosidade	7
5. Acidentes e vítimas segundo a hora do dia	7
6. Acidentes e vítimas segundo os factores atmosféricos	8
7. Acidentes e vítimas segundo a natureza do acidente	8
8. Acidentes e vítimas segundo a localização	9
9. Acidentes e vítimas segundo o tipo de via	9
10. Acidentes e vítimas segundo o concelho	10
UTENTES	11
1. Vítimas segundo a categoria de utentes	11
2. Vítimas segundo a categoria de veículo	11
3. Vítimas segundo o grupo etário	11
NOTAS	12
ANEXOS	13
Listagem dos acidentes com mortos e/ou feridos graves	13

DEFINIÇÕES

Acidente

Ocorrência na via pública ou que nela tenha origem envolvendo pelo menos um veículo em movimento, do conhecimento das entidades fiscalizadoras (GNR, GNR/BT e PSP) e da qual resultem vítimas e/ou danos materiais.

Acidentes com vítimas

Acidente do qual resulte pelo menos uma vítima.

Acidente mortal

Acidente do qual resulte pelo menos um morto.

Acidentes com feridos graves

Acidente do qual resulte pelo menos um ferido grave, não tendo ocorrido qualquer morte.

Acidentes com feridos leves

Acidente do qual resulte pelo menos um ferido leve e em que não se tenham registado mortos nem feridos graves.

Vítima

Ser humano que em consequência de acidente sofra danos corporais.

Morto/Vítima mortal (no local)

Vítima cujo óbito ocorra no local do acidente ou durante o percurso até à unidade de saúde.

Morto/Vítima mortal a 30 dias *

Vítima cujo óbito ocorra no período de 30 dias após o acidente.

Ferido grave

Vítima de acidente cujos danos corporais obriguem a um período de hospitalização superior a 24 horas e que não venha a falecer nos 30 dias após o acidente.

Ferido leve

Vítima de acidente que não seja considerada ferido grave e que não venha a falecer nos 30 dias após o acidente.

Condutor

Pessoa que detém o comando de um veículo ou animal na via pública.

Passageiro

Pessoa afectada a um veículo na via pública e que não seja condutora.

Peão

Pessoa que transita na via pública a pé e em locais sujeitos à legislação rodoviária. Consideram-se ainda peões todas as pessoas que conduzam à mão velocípedes ou ciclomotores de duas rodas sem carro atrelado ou carros de crianças ou de deficientes físicos.

Índice de gravidade

Número de mortos por 100 acidentes com vítimas.

Indicador de gravidade

$IG = 100 \times M + 10 \times FG + 3 \times FL$, em que M é o número de mortos, FG o de feridos graves e FL o de feridos leves.

Ponto negro

Lanço de estrada com o máximo de 200 metros de extensão, no qual se registou, pelo menos, 5 acidentes com vítimas, no ano em análise, e cuja soma de indicadores de gravidade é superior a 20.

* Em conformidade com o Despacho n.º27808/2009, de 31 de Dezembro, o número de "Mortos a 30 dias" assume um carácter definitivo no prazo de seis meses após a ocorrência do acidente.

EVOLUÇÃO 2004-2013

1. Acidentes com vítimas

	Acidentes c/ vítimas	Acidentes c/ mortos	Acidentes c/ mortos e/ou f. graves	Índice de gravidade
2004	450	12	79	4,2
2005	360	25	85	7,8
2006	354	17	68	5,6
2007	334	10	60	3,9
2008	335	12	53	3,6
2009	328	9	60	2,7
2010	326	14	64	5,5
2011	315	13	50	4,4
2012	259	10	48	4,2
2013	302	16	58	6,0

Evolução dos acidentes c/ vítimas e acidentes c/ mortos e/ou f. graves

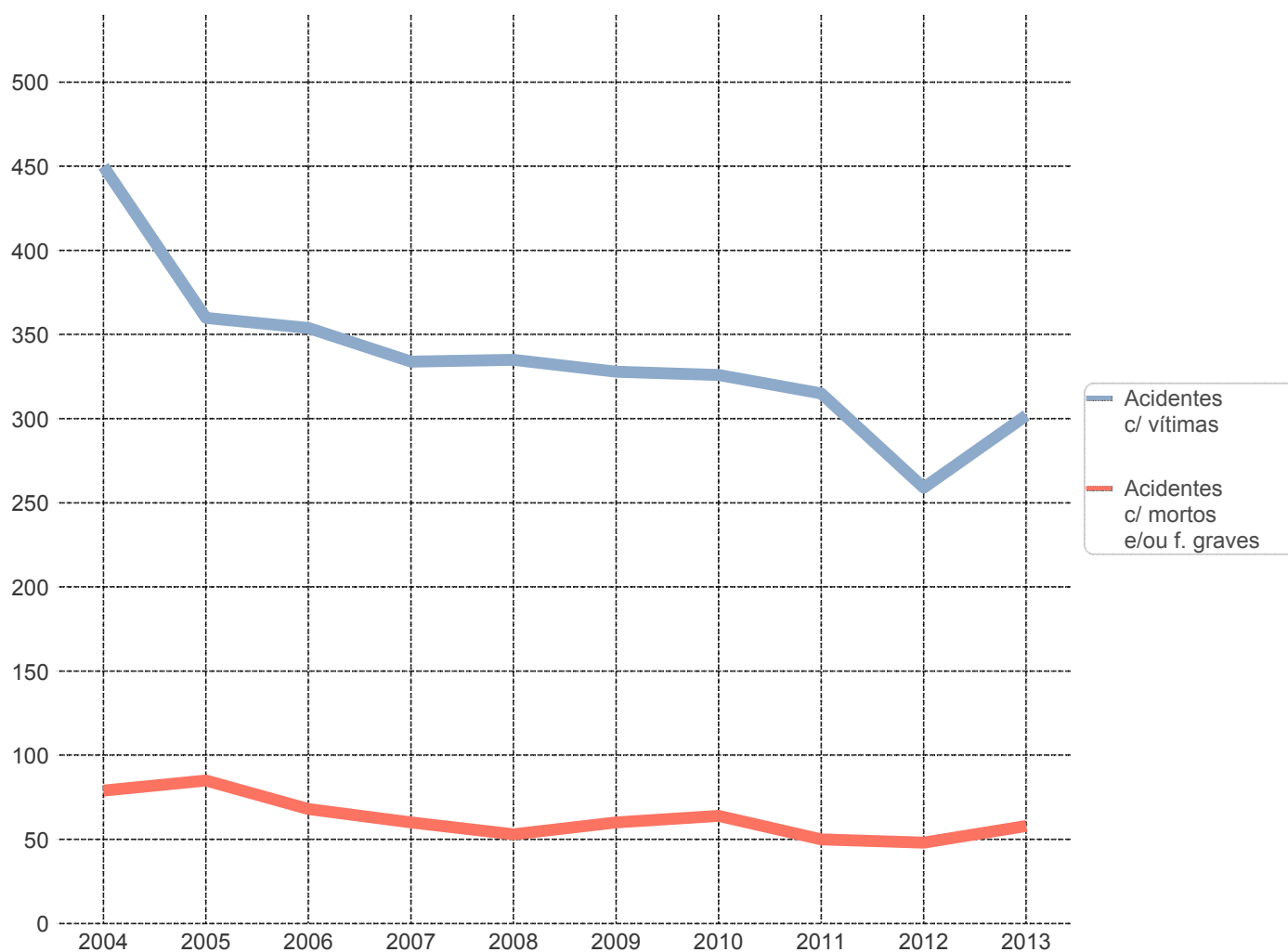

2. Vítimas

	Vítimas mortais	Feridos graves	Feridos leves	Total vítimas
2004	19	84	520	623
2005	28	71	415	514
2006	20	71	407	498
2007	13	60	369	442
2008	12	46	388	446
2009	9	57	393	459
2010	18	62	369	449
2011	14	49	384	447
2012	11	42	306	359
2013	18	53	320	391

Evolução das vítimas mortais e feridos graves

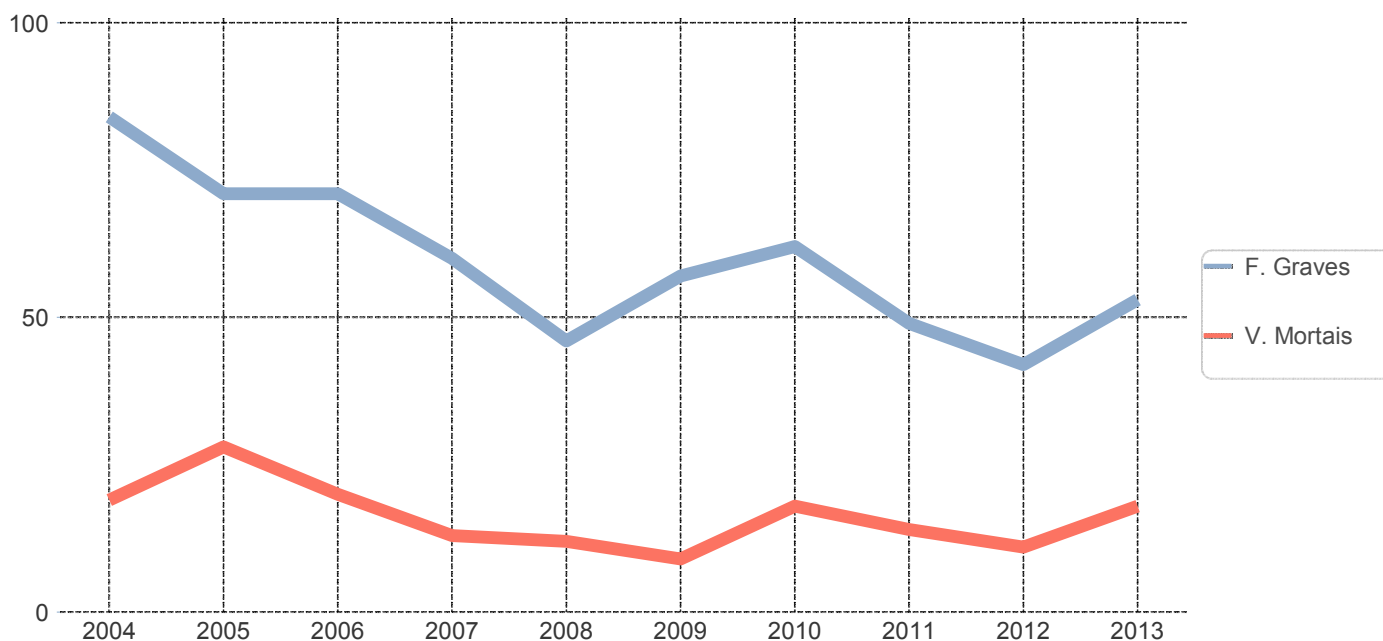

ACIDENTES E VÍTIMAS

1. Acidentes e vítimas: 2012/2013

	Acidentes c/ vítimas	% *	Vítimas mortais	% *	Feridos graves	% *	Feridos leves	% *	Total vítimas	% *	Índice de gravidade
2012	259	-	11	-	42	-	306	-	359	-	4,2
2013	302	16,6	18	63,6	53	26,2	320	4,6	391	8,9	6,0

* Variação relativa ao ano anterior

2. Acidentes e vítimas por mês

	Acidentes c/ vítimas	%	Vítimas mortais	%	Feridos graves	%	Feridos leves	%	Total vítimas	%	Índice de gravidade
Jan	22	7,3	1	5,6	7	13,2	26	8,1	34	8,7	4,5
Fev	21	7,0	2	11,1	3	5,7	25	7,8	30	7,7	9,5
Mar	20	6,6	2	11,1	3	5,7	23	7,2	28	7,2	10,0
Abr	16	5,3	0	0,0	2	3,8	21	6,6	23	5,9	0,0
Mai	24	7,9	0	0,0	5	9,4	21	6,6	26	6,6	0,0
Jun	28	9,3	1	5,6	3	5,7	28	8,8	32	8,2	3,6
Jul	22	7,3	2	11,1	5	9,4	26	8,1	33	8,4	9,1
Ago	33	10,9	3	16,7	1	1,9	34	10,6	38	9,7	9,1
Set	38	12,6	3	16,7	9	17,0	33	10,3	45	11,5	7,9
Out	20	6,6	2	11,1	4	7,5	20	6,3	26	6,6	10,0
Nov	26	8,6	0	0,0	5	9,4	29	9,1	34	8,7	0,0
Dez	32	10,6	2	11,1	6	11,3	34	10,6	42	10,7	6,3
TOTAL	302	100,0	18	100,0	53	100,0	320	100,0	391	100,0	6,0

3. Acidentes e vítimas segundo o dia da semana

	Acidentes c/ vítimas	%	Vítimas mortais	%	Feridos graves	%	Feridos leves	%	Total vítimas	%	Índice de gravidade
2ª feira	41	13,6	2	11,1	10	18,9	43	13,4	55	14,1	4,9
3ª feira	58	19,2	7	38,9	8	15,1	62	19,4	77	19,7	12,1
4ª feira	31	10,3	2	11,1	3	5,7	31	9,7	36	9,2	6,5
5ª feira	38	12,6	1	5,6	4	7,5	42	13,1	47	12,0	2,6
6ª feira	49	16,2	2	11,1	11	20,8	49	15,3	62	15,9	4,1
Sábado	38	12,6	0	0,0	12	22,6	45	14,1	57	14,6	0,0
Domingo	47	15,6	4	22,2	5	9,4	48	15,0	57	14,6	8,5
TOTAL	302	100,0	18	100,0	53	100,0	320	100,0	391	100,0	6,0

4. Acidentes e vítimas segundo as condições de luminosidade

	Acidentes c/ vítimas	%	Vítimas mortais	%	Feridos graves	%	Feridos leves	%	Total vítimas	%	Índice de gravidade
Dia	227	75,2	14	77,8	39	73,6	244	76,3	297	76,0	6,2
Noite	64	21,2	4	22,2	12	22,6	59	18,4	75	19,2	6,3
Aurora ou crep.	11	3,6	0	0,0	2	3,8	17	5,3	19	4,9	0,0
TOTAL	302	100,0	18	100,0	53	100,0	320	100,0	391	100,0	6,0

5. Acidentes e vítimas segundo a hora do dia

	Acidentes c/ vítimas	%	Vítimas mortais	%	Feridos graves	%	Feridos leves	%	Total vítimas	%	Índice de gravidade
00-03	10	3,3	1	5,6	3	5,7	10	3,1	14	3,6	10,0
03-06	8	2,6	0	0,0	2	3,8	10	3,1	12	3,1	0,0
06-09	38	12,6	0	0,0	12	22,6	42	13,1	54	13,8	0,0
09-12	53	17,5	2	11,1	11	20,8	58	18,1	71	18,2	3,8
12-15	61	20,2	5	27,8	7	13,2	70	21,9	82	21,0	8,2
15-18	58	19,2	7	38,9	8	15,1	61	19,1	76	19,4	12,1
18-21	50	16,6	2	11,1	8	15,1	48	15,0	58	14,8	4,0
21-24	24	7,9	1	5,6	2	3,8	21	6,6	24	6,1	4,2
TOTAL	302	100,0	18	100,0	53	100,0	320	100,0	391	100,0	6,0

6. Acidentes e vítimas segundo os factores atmosféricos

	Acidentes c/ vítimas	%	Vítimas mortais	%	Feridos graves	%	Feridos leves	%	Total vítimas	%	Índice de gravidade
Bom tempo	233	77,2	13	72,2	37	69,8	235	73,4	285	72,9	5,6
Chuva	57	18,9	5	27,8	12	22,6	68	21,3	85	21,7	8,8
Outros	11	3,6	0	0,0	3	5,7	17	5,3	20	5,1	0,0
N.D.	1	0,3	0	0,0	1	1,9	0	0,0	1	0,3	0,0
TOTAL	302	100,0	18	100,0	53	100,0	320	100,0	391	100,0	6,0

7. Acidentes e vítimas segundo a natureza do acidente

		Acidentes c/ vítimas	%	Vítimas mortais	%	Feridos graves	%	Feridos leves	%	Total vítimas	%	Índice de gravidade
Atropelamento	Atropelamento com fuga	5	1,7	1	5,6	0	0,0	5	1,6	6	1,5	20,0
	Atropelamento de animais	2	0,7	0	0,0	2	3,8	1	0,3	3	0,8	0,0
	Atropelamento de peões	47	15,6	1	5,6	8	15,1	39	12,2	48	12,3	2,1
	Total	54	17,9	2	11,1	10	18,9	45	14,1	57	14,6	3,7
Colisão	Colisão choque em cadeia	1	0,3	0	0,0	0	0,0	2	0,6	2	0,5	0,0
	Colisão com fuga	3	1,0	0	0,0	0	0,0	3	0,9	3	0,8	0,0
	Colisão com outras situações	12	4,0	1	5,6	1	1,9	12	3,8	14	3,6	8,3
	Colisão com veículo ou obstáculo na faixa de rodagem	12	4,0	0	0,0	1	1,9	15	4,7	16	4,1	0,0
	Colisão frontal	17	5,6	4	22,2	8	15,1	22	6,9	34	8,7	23,5
	Colisão lateral com outro veículo em movimento	35	11,6	1	5,6	6	11,3	40	12,5	47	12,0	2,9
	Colisão traseira com outro veículo em movimento	15	5,0	0	0,0	1	1,9	23	7,2	24	6,1	0,0
	Total	95	31,5	6	33,3	17	32,1	117	36,6	140	35,8	6,3
Despiste	Despiste com capotamento	53	17,5	0	0,0	8	15,1	61	19,1	69	17,6	0,0
	Despiste com colisão com veículo imobil. ou obstáculo	9	3,0	0	0,0	2	3,8	8	2,5	10	2,6	0,0
	Despiste com dispositivo de retenção	3	1,0	0	0,0	0	0,0	4	1,3	4	1,0	0,0
	Despiste com transposição do dispositivo de retenção lateral	2	0,7	0	0,0	1	1,9	2	0,6	3	0,8	0,0
	Despiste sem dispositivo de retenção	11	3,6	2	11,1	3	5,7	8	2,5	13	3,3	18,2
	Despiste simples	75	24,8	8	44,4	12	22,6	75	23,4	95	24,3	10,7
	Total	153	50,7	10	55,6	26	49,1	158	49,4	194	49,6	6,5
TOTAL	302	100,0	18	100,0	53	100,0	320	100,0	391	100,0	6,0	

8. Acidentes e vítimas segundo a localização

	Acidentes c/ vítimas	%	Vítimas mortais	%	Feridos graves	%	Feridos leves	%	Total vítimas	%	Índice de gravidade
Dentro das localidades	136	45,0	2	11,1	19	35,8	132	41,3	153	39,1	1,5
Fora das localidades	166	55,0	16	88,9	34	64,2	188	58,8	238	60,9	9,6
TOTAL	302	100,0	18	100,0	53	100,0	320	100,0	391	100,0	6,0

9. Acidentes e vítimas segundo o tipo de via

	Acidentes c/ vítimas	%	Vítimas mortais	%	Feridos graves	%	Feridos leves	%	Total vítimas	%	Índice de gravidade
Arruamento	111	36,8	1	5,6	16	30,2	104	32,5	121	30,9	0,9
Auto-Estrada	6	2,0	0	0,0	0	0,0	10	3,1	10	2,6	0,0
Estrada Municipal	41	13,6	2	11,1	9	17,0	40	12,5	51	13,0	4,9
Estrada Nacional	129	42,7	11	61,1	25	47,2	150	46,9	186	47,6	8,5
IP/IC	8	2,6	3	16,7	3	5,7	9	2,8	15	3,8	37,5
Outra Via *	7	2,3	1	5,6	0	0,0	7	2,2	8	2,0	14,3
TOTAL	302	100,0	18	100,0	53	100,0	320	100,0	391	100,0	6,0

* Estradas Regionais, Estradas Florestais, Pontes, Variantes e Outras Vias

10. Acidentes e vítimas segundo o concelho

	Acidentes c/ vítimas	%	Vítimas mortais	%	Feridos graves	%	Feridos leves	%	Total vítimas	%	Índice de gravidade
Alter do Chao	9	3,0	0	0,0	2	3,8	9	2,8	11	2,8	0,0
Arronches	6	2,0	0	0,0	3	5,7	8	2,5	11	2,8	0,0
Avis	10	3,3	3	16,7	5	9,4	8	2,5	16	4,1	30,0
Campo Maior	24	7,9	0	0,0	0	0,0	27	8,4	27	6,9	0,0
Castelo de Vide	10	3,3	0	0,0	0	0,0	13	4,1	13	3,3	0,0
Crato	6	2,0	0	0,0	2	3,8	5	1,6	7	1,8	0,0
Elvas	86	28,5	2	11,1	11	20,8	89	27,8	102	26,1	2,3
Fronteira	6	2,0	0	0,0	0	0,0	9	2,8	9	2,3	0,0
Gaviao	14	4,6	1	5,6	1	1,9	18	5,6	20	5,1	7,1
Marvao	6	2,0	0	0,0	2	3,8	5	1,6	7	1,8	0,0
Monforte	5	1,7	0	0,0	0	0,0	5	1,6	5	1,3	0,0
Nisa	20	6,6	4	22,2	4	7,5	24	7,5	32	8,2	20,0
Ponte de Sor	41	13,6	4	22,2	8	15,1	42	13,1	54	13,8	9,8
Portalegre	52	17,2	2	11,1	13	24,5	54	16,9	69	17,6	3,8
Sousel	7	2,3	2	11,1	2	3,8	4	1,3	8	2,0	28,6
TOTAL	302	100,0	18	100,0	53	100,0	320	100,0	391	100,0	6,0

UTENTES

1. Vítimas segundo a categoria de utentes

	Vítimas mortais	%	Feridos graves	%	Feridos leves	%	Total vítimas	%
Condutores	12	66,7	31	58,5	191	59,7	234	59,8
Passageiros	4	22,2	14	26,4	84	26,3	102	26,1
Peões	2	11,1	8	15,1	45	14,1	55	14,1
TOTAL	18	100,0	53	100,0	320	100,0	391	100,0

2. Vítimas segundo a categoria de veículo

	Vítimas mortais	%	Feridos graves	%	Feridos leves	%	Total vítimas	%
Peões	2	11,1	8	15,1	45	14,1	55	14,1
Veíc. Ligeiros *	14	77,8	31	58,5	222	69,4	267	68,3
Veíc. Pesados *	0	0,0	0	0,0	8	2,5	8	2,0
Velocípedes *	0	0,0	1	1,9	10	3,1	11	2,8
Ciclomotores *	1	5,6	4	7,5	18	5,6	23	5,9
Motociclos *	0	0,0	7	13,2	16	5,0	23	5,9
Outros	1	5,6	2	3,8	1	0,3	4	1,0
TOTAL	18	100,0	53	100,0	320	100,0	391	100,0

* Condutores e passageiros

3. Vítimas segundo o grupo etário

	Vítimas mortais	%	Feridos graves	%	Feridos leves	%	Total vítimas	%
<=14	1	5,6	1	1,9	19	5,9	21	5,4
15-19	0	0,0	1	1,9	22	6,9	23	5,9
20-24	2	11,1	2	3,8	24	7,5	28	7,2
25-29	0	0,0	6	11,3	29	9,1	35	9,0
30-34	0	0,0	5	9,4	23	7,2	28	7,2
35-39	0	0,0	4	7,5	25	7,8	29	7,4
40-44	4	22,2	3	5,7	31	9,7	38	9,7
45-49	0	0,0	3	5,7	25	7,8	28	7,2
50-54	2	11,1	3	5,7	25	7,8	30	7,7
55-59	1	5,6	5	9,4	23	7,2	29	7,4
60-64	1	5,6	5	9,4	12	3,8	18	4,6
65-69	0	0,0	2	3,8	16	5,0	18	4,6
70-74	2	11,1	3	5,7	16	5,0	21	5,4
>=75	5	27,8	10	18,9	30	9,4	45	11,5
TOTAL	18	100,0	53	100,0	320	100,0	391	100,0

NOTAS

Listagem dos acidentes com mortos e/ou feridos graves

Concelho	Datahora	M	FG	Via	Km	Natureza
Alter do Chao	24-12-2013 07:30	0	1	EM537	-	Despiste com capotamento
Alter do Chao	25-02-2013 08:20	0	1	Rua do Reguengo	-	Colisão frontal
Arronches	17-05-2013 19:18	0	1	EN246	53,900	Despiste com capotamento
Arronches	19-01-2013 07:05	0	2	EN246	54,800	Colisão frontal
Avis	17-06-2013 00:15	0	2	EN243	122,500	Atropelamento de animais
Avis	11-10-2013 19:00	0	1	EN370	25,721	Despiste sem dispositivo de retenção
Avis	15-10-2013 14:00	2	0	EN370	29,200	Despiste simples
Avis	29-03-2013 12:00	1	1	EN370	33,500	Despiste simples
Avis	29-11-2013 11:08	0	1	EN370	48,420	Despiste com capotamento
Crato	15-03-2013 21:00	0	1	EM1022	-	Despiste simples
Crato	03-10-2013 10:15	0	1	EM532-1	-	Despiste simples
Elvas	25-08-2013 00:05	1	0	-	156,900	Atropelamento com fuga
Elvas	20-07-2013 14:45	0	1	Av. da Boa-fé 73	-	Atropelamento de peões
Elvas	19-09-2013 11:00	0	1	Avenida Badajoz (Rotunda dos Arcos)- Elvas 184	-	Colisão lateral com outro veículo em movimento
Elvas	08-09-2013 01:45	0	1	EM243-1	1,400	Despiste com colisão com veículo imobil. ou obstáculo
Elvas	28-01-2013 06:00	0	1	EN243-1	3,700	Despiste com capotamento
Elvas	21-09-2013 03:00	0	2	EN246	64,550	Despiste simples
Elvas	11-07-2013 19:05	0	1	EN373	28,000	Despiste com capotamento
Elvas	06-02-2013 12:30	1	1	EN4	170,300	Colisão com outras situações
Elvas	16-11-2013 09:55	0	1	Praceta General Santos Costa 1	-	Atropelamento de peões
Elvas	06-08-2013 17:50	0	1	Rua de S. Lourenço 6-A	-	Atropelamento de peões
Elvas	20-05-2013 10:00	0	1	Rua Padre Francisco Paralta s/n	-	Atropelamento de peões
Gaviao	29-09-2013 16:55	0	1	EN118	172,500	Despiste com capotamento
Gaviao	18-02-2013 16:30	1	0	EN244	67,300	Despiste simples
Marvao	02-12-2013 10:43	0	1	EM1037	-	Despiste simples
Marvao	23-02-2013 10:50	0	1	EM1142	-	Despiste simples
Nisa	30-07-2013 20:20	1	0	-	5,700	Despiste sem dispositivo de retenção
Nisa	13-04-2013 10:00	0	1	EN359	59,850	Colisão lateral com outro veículo em movimento
Nisa	17-12-2013 16:07	2	2	IP2	158,200	Colisão frontal
Nisa	27-09-2013 15:50	1	1	IP2	159,500	Colisão lateral com outro veículo em movimento
Ponte de Sor	15-12-2013 18:40	0	1	Avª Liberdade 10	-	Atropelamento de peões
Ponte de Sor	08-09-2013 19:40	1	0	EM1059	-	Despiste simples
Ponte de Sor	26-03-2013 12:00	0	1	EM1061	-	Despiste simples

Concelho	Datahora	M	FG	Via	Km	Natureza
Ponte de Sor	14-01-2013 11:30	1	1	EN119	96,700	Colisão frontal
Ponte de Sor	27-05-2013 22:37	0	1	EN2	436,400	Despiste com colisão com veículo imobil. ou obstáculo
Ponte de Sor	15-06-2013 15:10	0	1	EN2	459,000	Despiste simples
Ponte de Sor	07-07-2013 11:30	1	0	EN2	461,900	Atropelamento de peões
Ponte de Sor	03-03-2013 23:55	1	0	EN364	39,220	Despiste simples
Ponte de Sor	09-09-2013 15:30	0	1	Rua Almada Negreiros com Rua Fundação António Prates	-	Colisão lateral com outro veículo em movimento
Ponte de Sor	23-01-2013 19:45	0	1	Rua General Humberto Delgado	-	Atropelamento de peões
Ponte de Sor	19-04-2013 19:20	0	1	Rua Vaz Monteiro	-	Atropelamento de peões
Portalegre	11-10-2013 13:55	0	2	Avenida Badajoz 0	-	Despiste sem dispositivo de retenção
Portalegre	01-11-2013 18:05	0	1	Avenida de Badajoz 0	-	Colisão traseira com outro veículo em movimento
Portalegre	20-09-2013 08:45	0	1	EM517-3	1,800	Despiste com capotamento
Portalegre	15-07-2013 17:15	0	1	EN18	162,750	Despiste simples
Portalegre	27-06-2013 17:26	1	0	EN18	164,300	Colisão frontal
Portalegre	08-09-2013 10:30	0	1	EN246	18,100	Colisão frontal
Portalegre	20-07-2013 07:30	0	2	EN246	33,600	Colisão lateral com outro veículo em movimento
Portalegre	20-01-2013 06:00	0	1	EN246	35,800	Despiste simples
Portalegre	17-12-2013 09:00	0	1	EN359	130,900	Colisão frontal
Portalegre	11-05-2013 07:45	0	1	Rua 1º de Maio Lado oposto No114 H	-	Despiste com transposição do dispositivo de retenção lateral
Portalegre	28-05-2013 19:00	0	1	Rua da Boa Vista 22	-	Despiste simples
Portalegre	11-09-2013 12:50	1	0	Rua da Igreja 14 B	-	Despiste simples
Portalegre	15-01-2013 12:10	0	1	Rua Joinal 0	-	Atropelamento de peões
Sousel	28-11-2013 07:30	0	1	EM372	13,850	Despiste com capotamento
Sousel	13-11-2013 06:00	0	1	EN372	19,000	Colisão com veículo ou obstáculo na faixa de rodagem
Sousel	06-08-2013 17:20	1	0	EN372	24,270	Despiste simples
Sousel	20-08-2013 16:10	1	0	EN372	32,600	Despiste sem dispositivo de retenção