



AUTORIDADE NACIONAL  
SEGURANÇA RODOVIÁRIA

**Distrito - SANTARÉM**

**SINISTRALIDADE**  
Dez de 2013

**Observatório de Segurança Rodoviária**

# ÍNDICE

<b>DEFINIÇÕES .....</b>	<b>3</b>
<b>EVOLUÇÃO 2004-2013 .....</b>	<b>4</b>
1. Acidentes com vítimas .....	4
2. Vítimas .....	5
<b>ACIDENTES E VÍTIMAS .....</b>	<b>6</b>
1. Acidentes e vítimas 2004/2013.....	6
2. Acidentes e vítimas por mês .....	6
3. Acidentes e vítimas segundo o dia da semana .....	7
4. Acidentes e vítimas segundo as condições de luminosidade .....	7
5. Acidentes e vítimas segundo a hora do dia .....	7
6. Acidentes e vítimas segundo os factores atmosféricos .....	8
7. Acidentes e vítimas segundo a natureza do acidente .....	8
8. Acidentes e vítimas segundo a localização .....	9
9. Acidentes e vítimas segundo o tipo de via .....	9
10. Acidentes e vítimas segundo o concelho .....	10
<b>UTENTES .....</b>	<b>11</b>
1. Vítimas segundo a categoria de utentes .....	11
2. Vítimas segundo a categoria de veículo .....	11
3. Vítimas segundo o grupo etário .....	11
<b>NOTAS .....</b>	<b>12</b>
<b>ANEXOS .....</b>	<b>13</b>
Listagem dos acidentes com mortos e/ou feridos graves .....	13

## DEFINIÇÕES

### **Acidente**

Ocorrência na via pública ou que nela tenha origem envolvendo pelo menos um veículo em movimento, do conhecimento das entidades fiscalizadoras (GNR, GNR/BT e PSP) e da qual resultem vítimas e/ou danos materiais.

### **Acidentes com vítimas**

Acidente do qual resulte pelo menos uma vítima.

### **Acidente mortal**

Acidente do qual resulte pelo menos um morto.

### **Acidentes com feridos graves**

Acidente do qual resulte pelo menos um ferido grave, não tendo ocorrido qualquer morte.

### **Acidentes com feridos leves**

Acidente do qual resulte pelo menos um ferido leve e em que não se tenham registado mortos nem feridos graves.

### **Vítima**

Ser humano que em consequência de acidente sofra danos corporais.

### **Morto/Vítima mortal (no local)**

Vítima cujo óbito ocorra no local do acidente ou durante o percurso até à unidade de saúde.

### **Morto/Vítima mortal a 30 dias \***

Vítima cujo óbito ocorra no período de 30 dias após o acidente.

### **Ferido grave**

Vítima de acidente cujos danos corporais obriguem a um período de hospitalização superior a 24 horas e que não venha a falecer nos 30 dias após o acidente.

### **Ferido leve**

Vítima de acidente que não seja considerada ferido grave e que não venha a falecer nos 30 dias após o acidente.

### **Condutor**

Pessoa que detém o comando de um veículo ou animal na via pública.

### **Passageiro**

Pessoa afectada a um veículo na via pública e que não seja condutora.

### **Peão**

Pessoa que transita na via pública a pé e em locais sujeitos à legislação rodoviária. Consideram-se ainda peões todas as pessoas que conduzam à mão velocípedes ou ciclomotores de duas rodas sem carro atrelado ou carros de crianças ou de deficientes físicos.

### **Índice de gravidade**

Número de mortos por 100 acidentes com vítimas.

### **Indicador de gravidade**

$IG = 100 \times M + 10 \times FG + 3 \times FL$ , em que M é o número de mortos, FG o de feridos graves e FL o de feridos leves.

### **Ponto negro**

Lanço de estrada com o máximo de 200 metros de extensão, no qual se registou, pelo menos, 5 acidentes com vítimas, no ano em análise, e cuja soma de indicadores de gravidade é superior a 20.

\* Em conformidade com o Despacho n.º27808/2009, de 31 de Dezembro, o número de "Mortos a 30 dias" assume um carácter definitivo no prazo de seis meses após a ocorrência do acidente.

## EVOLUÇÃO 2004-2013

### 1. Acidentes com vítimas

	<b>Acidentes c/ vítimas</b>	<b>Acidentes c/ mortos</b>	<b>Acidentes c/ mortos e/ou f. graves</b>	<b>Índice de gravidade</b>
2004	2500	88	428	3,6
2005	2257	83	334	4,0
2006	2095	47	222	2,4
2007	2125	66	266	3,2
2008	1883	45	222	2,7
2009	2033	68	248	3,7
2010	1947	44	223	2,5
2011	1625	46	196	3,2
2012	1500	40	185	3,0
2013	1463	31	165	2,3

**Evolução dos acidentes c/ vítimas e acidentes c/ mortos e/ou f. graves**

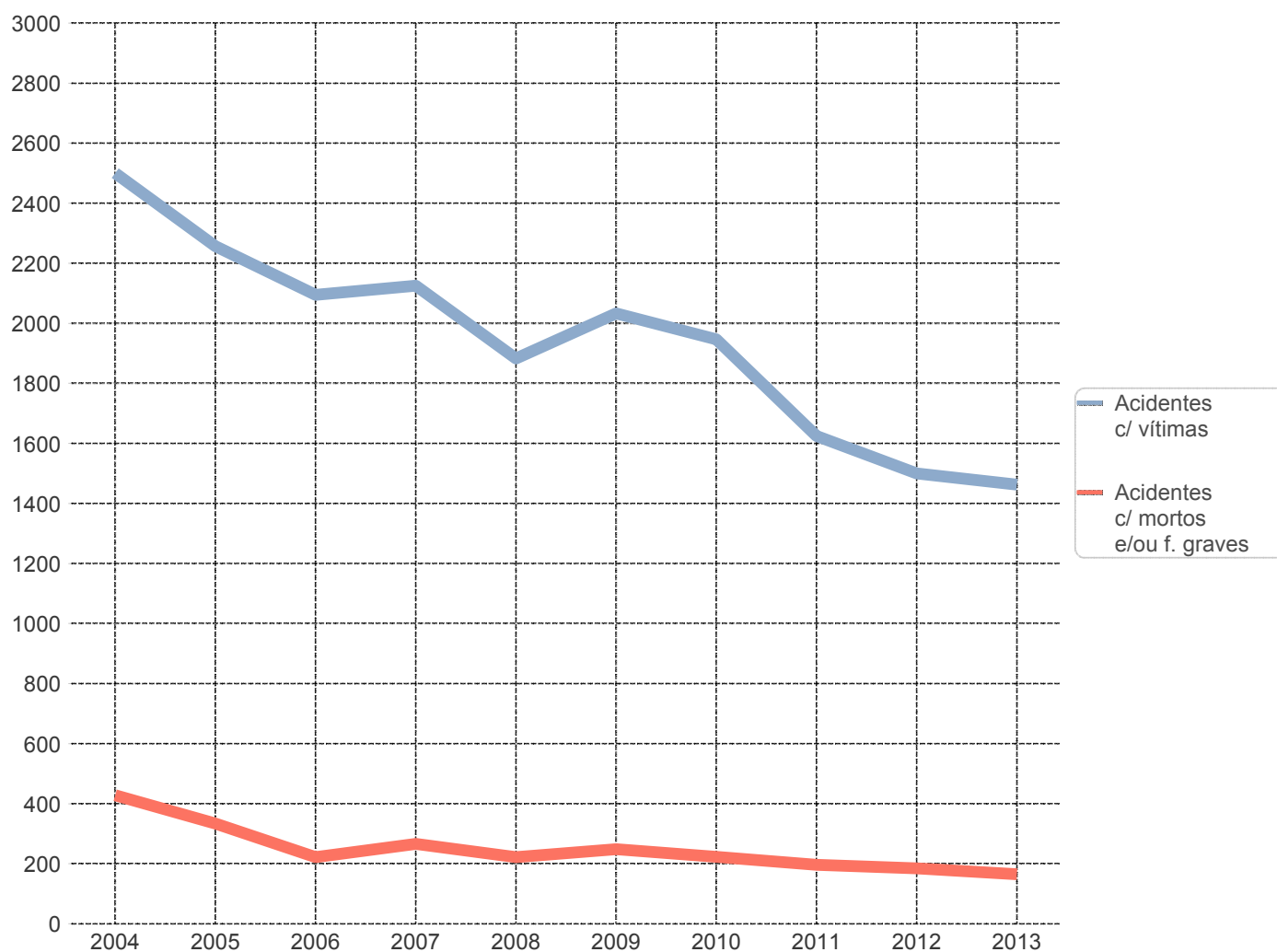

## 2. Vítimas

	Vítimas mortais	Feridos graves	Feridos leves	Total vítimas
2004	91	431	2979	3501
2005	91	313	2713	3117
2006	51	225	2505	2781
2007	69	254	2639	2962
2008	51	217	2319	2587
2009	75	233	2532	2840
2010	48	218	2373	2639
2011	52	184	1966	2202
2012	45	162	1832	2039
2013	33	158	1814	2005

**Evolução das vítimas mortais e feridos graves**

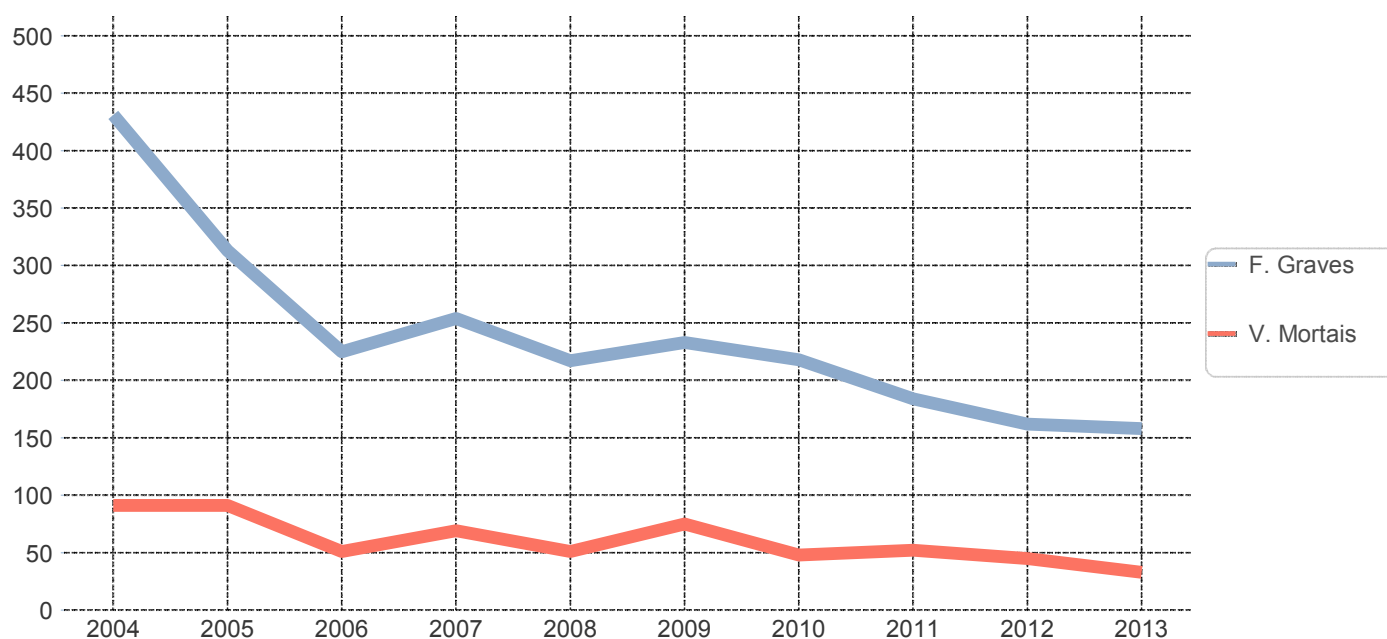

# ACIDENTES E VÍTIMAS

## 1. Acidentes e vítimas: 2012/2013

	Acidentes c/ vítimas	% *	Vítimas mortais	% *	Feridos graves	% *	Feridos leves	% *	Total vítimas	% *	Índice de gravidade
2012	1500	-	45	-	162	-	1832	-	2039	-	3,0
2013	1463	-2,5	33	-26,7	158	-2,5	1814	-1,0	2005	-1,7	2,3

\* Variação relativa ao ano anterior

## 2. Acidentes e vítimas por mês

	Acidentes c/ vítimas	%	Vítimas mortais	%	Feridos graves	%	Feridos leves	%	Total vítimas	%	Índice de gravidade
Jan	114	7,8	3	9,1	8	5,1	152	8,4	163	8,1	2,6
Fev	94	6,4	3	9,1	9	5,7	120	6,6	132	6,6	3,2
Mar	98	6,7	2	6,1	7	4,4	132	7,3	141	7,0	2,0
Abr	103	7,0	1	3,0	5	3,2	134	7,4	140	7,0	1,0
Mai	120	8,2	1	3,0	8	5,1	155	8,5	164	8,2	0,8
Jun	128	8,7	4	12,1	21	13,3	145	8,0	170	8,5	3,1
Jul	143	9,8	1	3,0	11	7,0	182	10,0	194	9,7	0,7
Ago	117	8,0	7	21,2	15	9,5	140	7,7	162	8,1	6,0
Set	169	11,6	2	6,1	18	11,4	203	11,2	223	11,1	1,2
Out	112	7,7	3	9,1	14	8,9	131	7,2	148	7,4	2,7
Nov	128	8,7	2	6,1	19	12,0	154	8,5	175	8,7	1,6
Dez	137	9,4	4	12,1	23	14,6	166	9,2	193	9,6	2,9
<b>TOTAL</b>	<b>1463</b>	<b>100,0</b>	<b>33</b>	<b>100,0</b>	<b>158</b>	<b>100,0</b>	<b>1814</b>	<b>100,0</b>	<b>2005</b>	<b>100,0</b>	<b>2,3</b>

### 3. Acidentes e vítimas segundo o dia da semana

	Acidentes c/ vítimas	%	Vítimas mortais	%	Feridos graves	%	Feridos leves	%	Total vítimas	%	Índice de gravidade
2ª feira	194	13,3	5	15,2	18	11,4	236	13,0	259	12,9	2,6
3ª feira	206	14,1	2	6,1	13	8,2	276	15,2	291	14,5	1,0
4ª feira	178	12,2	7	21,2	13	8,2	217	12,0	237	11,8	3,9
5ª feira	193	13,2	4	12,1	20	12,7	213	11,7	237	11,8	2,1
6ª feira	249	17,0	10	30,3	22	13,9	291	16,0	323	16,1	4,0
Sábado	232	15,9	5	15,2	27	17,1	317	17,5	349	17,4	2,2
Domingo	211	14,4	0	0,0	45	28,5	264	14,6	309	15,4	0,0
<b>TOTAL</b>	<b>1463</b>	<b>100,0</b>	<b>33</b>	<b>100,0</b>	<b>158</b>	<b>100,0</b>	<b>1814</b>	<b>100,0</b>	<b>2005</b>	<b>100,0</b>	<b>2,3</b>

### 4. Acidentes e vítimas segundo as condições de luminosidade

	Acidentes c/ vítimas	%	Vítimas mortais	%	Feridos graves	%	Feridos leves	%	Total vítimas	%	Índice de gravidade
Dia	1060	72,5	23	69,7	93	58,9	1335	73,6	1451	72,4	2,2
Noite	346	23,7	10	30,3	60	38,0	419	23,1	489	24,4	2,9
Aurora ou crep.	55	3,8	0	0,0	5	3,2	58	3,2	63	3,1	0,0
N.D.	2	0,1	0	0,0	0	0,0	2	0,1	2	0,1	0,0
<b>TOTAL</b>	<b>1463</b>	<b>100,0</b>	<b>33</b>	<b>100,0</b>	<b>158</b>	<b>100,0</b>	<b>1814</b>	<b>100,0</b>	<b>2005</b>	<b>100,0</b>	<b>2,3</b>

### 5. Acidentes e vítimas segundo a hora do dia

	Acidentes c/ vítimas	%	Vítimas mortais	%	Feridos graves	%	Feridos leves	%	Total vítimas	%	Índice de gravidade
00-03	72	4,9	2	6,1	16	10,1	80	4,4	98	4,9	2,8
03-06	39	2,7	3	9,1	12	7,6	49	2,7	64	3,2	7,7
06-09	135	9,2	6	18,2	19	12,0	176	9,7	201	10,0	4,4
09-12	261	17,8	4	12,1	24	15,2	308	17,0	336	16,8	1,5
12-15	251	17,2	4	12,1	20	12,7	309	17,0	333	16,6	1,6
15-18	306	20,9	5	15,2	20	12,7	408	22,5	433	21,6	1,6
18-21	279	19,1	4	12,1	34	21,5	341	18,8	379	18,9	1,4
21-24	120	8,2	5	15,2	13	8,2	143	7,9	161	8,0	4,2
<b>TOTAL</b>	<b>1463</b>	<b>100,0</b>	<b>33</b>	<b>100,0</b>	<b>158</b>	<b>100,0</b>	<b>1814</b>	<b>100,0</b>	<b>2005</b>	<b>100,0</b>	<b>2,3</b>

## 6. Acidentes e vítimas segundo os factores atmosféricos

	Acidentes c/ vítimas	%	Vítimas mortais	%	Feridos graves	%	Feridos leves	%	Total vítimas	%	Índice de gravidade
Bom tempo	1160	79,3	30	90,9	129	81,6	1414	77,9	1573	78,5	2,6
Chuva	280	19,1	3	9,1	28	17,7	369	20,3	400	20,0	1,1
Outros	13	0,9	0	0,0	1	0,6	18	1,0	19	0,9	0,0
N.D.	10	0,7	0	0,0	0	0,0	13	0,7	13	0,6	0,0
<b>TOTAL</b>	<b>1463</b>	<b>100,0</b>	<b>33</b>	<b>100,0</b>	<b>158</b>	<b>100,0</b>	<b>1814</b>	<b>100,0</b>	<b>2005</b>	<b>100,0</b>	<b>2,3</b>

## 7. Acidentes e vítimas segundo a natureza do acidente

		Acidentes c/ vítimas	%	Vítimas mortais	%	Feridos graves	%	Feridos leves	%	Total vítimas	%	Índice de gravidade
Atropelamento	Atropelamento com fuga	6	0,4	0	0,0	0	0,0	6	0,3	6	0,3	0,0
	Atropelamento de animais	5	0,3	0	0,0	0	0,0	5	0,3	5	0,2	0,0
	Atropelamento de peões	152	10,4	4	12,1	22	13,9	138	7,6	164	8,2	2,6
	<b>Total</b>	<b>163</b>	<b>11,1</b>	<b>4</b>	<b>12,1</b>	<b>22</b>	<b>13,9</b>	<b>149</b>	<b>8,2</b>	<b>175</b>	<b>8,7</b>	<b>2,5</b>
Colisão	Colisão choque em cadeia	12	0,8	0	0,0	0	0,0	24	1,3	24	1,2	0,0
	Colisão com fuga	21	1,4	0	0,0	2	1,3	22	1,2	24	1,2	0,0
	Colisão com outras situações	52	3,6	0	0,0	8	5,1	72	4,0	80	4,0	0,0
	Colisão com veículo ou obstáculo na faixa de rodagem	54	3,7	0	0,0	3	1,9	77	4,2	80	4,0	0,0
	Colisão frontal	142	9,7	3	9,1	20	12,7	224	12,3	247	12,3	2,1
	Colisão lateral com outro veículo em movimento	250	17,1	10	30,3	38	24,1	331	18,2	379	18,9	4,0
	Colisão traseira com outro veículo em movimento	117	8,0	2	6,1	4	2,5	163	9,0	169	8,4	1,7
	<b>Total</b>	<b>648</b>	<b>44,3</b>	<b>15</b>	<b>45,5</b>	<b>75</b>	<b>47,5</b>	<b>913</b>	<b>50,3</b>	<b>1003</b>	<b>50,0</b>	<b>2,3</b>
Despiste	Despiste com capotamento	153	10,5	4	12,1	20	12,7	199	11,0	223	11,1	2,6
	Despiste com colisão com veículo imobil. ou obstáculo	65	4,4	1	3,0	6	3,8	72	4,0	79	3,9	1,5
	Despiste com dispositivo de retenção	26	1,8	0	0,0	1	0,6	35	1,9	36	1,8	0,0
	Despiste com fuga	2	0,1	0	0,0	0	0,0	3	0,2	3	0,1	0,0
	Despiste com transposição do dispositivo de retenção lateral	14	1,0	1	3,0	2	1,3	18	1,0	21	1,0	7,1
	Despiste sem dispositivo de retenção	37	2,5	1	3,0	4	2,5	36	2,0	41	2,0	2,7
	Despiste simples	355	24,3	7	21,2	28	17,7	389	21,4	424	21,1	2,0
	<b>Total</b>	<b>652</b>	<b>44,6</b>	<b>14</b>	<b>42,4</b>	<b>61</b>	<b>38,6</b>	<b>752</b>	<b>41,5</b>	<b>827</b>	<b>41,2</b>	<b>2,1</b>
<b>TOTAL</b>	<b>1463</b>	<b>100,0</b>	<b>33</b>	<b>100,0</b>	<b>158</b>	<b>100,0</b>	<b>1814</b>	<b>100,0</b>	<b>2005</b>	<b>100,0</b>	<b>2,3</b>	



## 8. Acidentes e vítimas segundo a localização

	Acidentes c/ vítimas	%	Vítimas mortais	%	Feridos graves	%	Feridos leves	%	Total vítimas	%	Índice de gravidade
Dentro das localidades	922	63,0	17	51,5	97	61,4	1067	58,8	1181	58,9	1,8
Fora das localidades	541	37,0	16	48,5	61	38,6	747	41,2	824	41,1	3,0
<b>TOTAL</b>	<b>1463</b>	<b>100,0</b>	<b>33</b>	<b>100,0</b>	<b>158</b>	<b>100,0</b>	<b>1814</b>	<b>100,0</b>	<b>2005</b>	<b>100,0</b>	<b>2,3</b>

## 9. Acidentes e vítimas segundo o tipo de via

	Acidentes c/ vítimas	%	Vítimas mortais	%	Feridos graves	%	Feridos leves	%	Total vítimas	%	Índice de gravidade
Arruamento	648	44,3	11	33,3	50	31,6	738	40,7	799	39,9	1,7
Auto-Estrada	69	4,7	0	0,0	6	3,8	117	6,4	123	6,1	0,0
Estrada Municipal	177	12,1	5	15,2	17	10,8	241	13,3	263	13,1	2,8
Estrada Nacional	505	34,5	15	45,5	68	43,0	652	35,9	735	36,7	3,0
IP/IC	13	0,9	0	0,0	6	3,8	22	1,2	28	1,4	0,0
Outra Via *	51	3,5	2	6,1	11	7,0	44	2,4	57	2,8	3,9
<b>TOTAL</b>	<b>1463</b>	<b>100,0</b>	<b>33</b>	<b>100,0</b>	<b>158</b>	<b>100,0</b>	<b>1814</b>	<b>100,0</b>	<b>2005</b>	<b>100,0</b>	<b>2,3</b>

\* Estradas Regionais, Estradas Florestais, Pontes, Variantes e Outras Vias

## 10. Acidentes e vítimas segundo o concelho

	Acidentes c/ vítimas	%	Vítimas mortais	%	Feridos graves	%	Feridos leves	%	Total vítimas	%	Índice de gravidade
Abrantes	112	7,7	1	3,0	14	8,9	138	7,6	153	7,6	0,9
Alcanena	54	3,7	0	0,0	4	2,5	77	4,2	81	4,0	0,0
Almeirim	72	4,9	2	6,1	6	3,8	86	4,7	94	4,7	2,8
Alpiarca	25	1,7	2	6,1	1	0,6	31	1,7	34	1,7	8,0
Benavente	95	6,5	8	24,2	13	8,2	147	8,1	168	8,4	8,4
Cartaxo	95	6,5	1	3,0	9	5,7	122	6,7	132	6,6	1,1
Chamusca	42	2,9	1	3,0	7	4,4	45	2,5	53	2,6	2,4
Constancia	14	1,0	0	0,0	2	1,3	18	1,0	20	1,0	0,0
Coruche	50	3,4	4	12,1	7	4,4	55	3,0	66	3,3	8,0
Entroncamento	31	2,1	0	0,0	0	0,0	43	2,4	43	2,1	0,0
Ferreira do Zezere	30	2,1	2	6,1	3	1,9	32	1,8	37	1,8	6,7
Golega	14	1,0	0	0,0	1	0,6	13	0,7	14	0,7	0,0
Macao	22	1,5	2	6,1	2	1,3	18	1,0	22	1,1	9,1
Ourem	158	10,8	1	3,0	16	10,1	183	10,1	200	10,0	0,6
Rio Maior	87	5,9	2	6,1	12	7,6	113	6,2	127	6,3	2,3
Salvaterra de Magos	62	4,2	0	0,0	12	7,6	79	4,4	91	4,5	0,0
Santarem	204	13,9	4	12,1	26	16,5	245	13,5	275	13,7	2,0
Sardoal	14	1,0	0	0,0	1	0,6	15	0,8	16	0,8	0,0
Tomar	128	8,7	1	3,0	16	10,1	155	8,5	172	8,6	0,8
Torres Novas	121	8,3	2	6,1	5	3,2	155	8,5	162	8,1	1,7
Vila Nova da Barquinha	33	2,3	0	0,0	1	0,6	44	2,4	45	2,2	0,0
<b>TOTAL</b>	<b>1463</b>	<b>100,0</b>	<b>33</b>	<b>100,0</b>	<b>158</b>	<b>100,0</b>	<b>1814</b>	<b>100,0</b>	<b>2005</b>	<b>100,0</b>	<b>2,3</b>

## UTENTES

### 1. Vítimas segundo a categoria de utentes

	Vítimas mortais	%	Feridos graves	%	Feridos leves	%	Total vítimas	%
Condutores	23	69,7	106	67,1	1134	62,5	1263	63,0
Passageiros	6	18,2	30	19,0	532	29,3	568	28,3
Peões	4	12,1	22	13,9	148	8,2	174	8,7
<b>TOTAL</b>	<b>33</b>	<b>100,0</b>	<b>158</b>	<b>100,0</b>	<b>1814</b>	<b>100,0</b>	<b>2005</b>	<b>100,0</b>

### 2. Vítimas segundo a categoria de veículo

	Vítimas mortais	%	Feridos graves	%	Feridos leves	%	Total vítimas	%
Peões	4	12,1	22	13,9	148	8,2	174	8,7
Veíc. Ligeiros *	16	48,5	89	56,3	1285	70,8	1390	69,3
Veíc. Pesados *	1	3,0	2	1,3	30	1,7	33	1,6
Velocípedes *	2	6,1	6	3,8	61	3,4	69	3,4
Ciclomotores *	4	12,1	14	8,9	162	8,9	180	9,0
Motociclos *	4	12,1	19	12,0	89	4,9	112	5,6
Outros	2	6,1	6	3,8	39	2,1	47	2,3
<b>TOTAL</b>	<b>33</b>	<b>100,0</b>	<b>158</b>	<b>100,0</b>	<b>1814</b>	<b>100,0</b>	<b>2005</b>	<b>100,0</b>

\* Condutores e passageiros

### 3. Vítimas segundo o grupo etário

	Vítimas mortais	%	Feridos graves	%	Feridos leves	%	Total vítimas	%
<=14	0	0,0	8	5,1	126	6,9	134	6,7
15-19	2	6,1	6	3,8	115	6,3	123	6,1
20-24	1	3,0	19	12,0	160	8,8	180	9,0
25-29	3	9,1	11	7,0	154	8,5	168	8,4
30-34	1	3,0	18	11,4	172	9,5	191	9,5
35-39	2	6,1	10	6,3	153	8,4	165	8,2
40-44	2	6,1	14	8,9	154	8,5	170	8,5
45-49	5	15,2	11	7,0	144	7,9	160	8,0
50-54	1	3,0	11	7,0	126	6,9	138	6,9
55-59	4	12,1	10	6,3	101	5,6	115	5,7
60-64	3	9,1	7	4,4	117	6,4	127	6,3
65-69	3	9,1	11	7,0	90	5,0	104	5,2
70-74	2	6,1	9	5,7	70	3,9	81	4,0
>=75	4	12,1	13	8,2	132	7,3	149	7,4
<b>TOTAL</b>	<b>33</b>	<b>100,0</b>	<b>158</b>	<b>100,0</b>	<b>1814</b>	<b>100,0</b>	<b>2005</b>	<b>100,0</b>

## NOTAS

## Listagem dos acidentes com mortos e/ou feridos graves

Concelho	Datahora	M	FG	Via	Km	Natureza
Abrantes	24-03-2013 13:15	0	1	A23	37,980	Despiste com capotamento
Abrantes	10-01-2013 11:20	0	1	A23	42,800	Despiste com capotamento
Abrantes	24-11-2013 03:35	0	1	Av. D. João I 0	-	Despiste com colisão com veículo imobil. ou obstáculo
Abrantes	31-01-2013 13:30	0	1	Avenida Doutor Francisco Sá Carneiro 0	-	Despiste com colisão com veículo imobil. ou obstáculo
Abrantes	04-01-2013 12:00	1	0	Beco do Cortiço	-	Atropelamento de peões
Abrantes	27-09-2013 10:22	0	2	Calçada São José 410	-	Colisão frontal
Abrantes	25-02-2013 09:45	0	1	EM576	-	Colisão frontal
Abrantes	24-07-2013 21:15	0	1	EN118	126,470	Atropelamento de peões
Abrantes	06-08-2013 02:00	0	1	EN118	136,600	Despiste simples
Abrantes	28-04-2013 23:20	0	1	EN118	146,700	Despiste simples
Abrantes	27-09-2013 11:50	0	1	EN2	409,500	Colisão frontal
Abrantes	27-10-2013 18:10	0	1	EN358	53,000	Colisão lateral com outro veículo em movimento
Abrantes	17-06-2013 16:45	0	1	Estrada Cabrito	-	Despiste com capotamento
Abrantes	25-08-2013 20:25	0	1	Rua da Ceramica	-	Colisão lateral com outro veículo em movimento
Alcanena	20-07-2013 12:45	0	1	A1	92,000	Colisão lateral com outro veículo em movimento
Alcanena	27-07-2013 13:55	0	1	A1	100,600	Despiste com transposição do dispositivo de retenção lateral
Alcanena	26-01-2013 09:00	0	1	Avª José António Carvalho	-	Atropelamento de peões
Alcanena	12-06-2013 09:30	0	1	Estrada do Alviela	-	Atropelamento de peões
Almeirim	24-11-2013 15:25	0	1	-	-	Despiste simples
Almeirim	03-12-2013 13:40	1	0	-	-	Despiste com capotamento
Almeirim	14-09-2013 20:40	0	1	EN114	85,025	Colisão lateral com outro veículo em movimento
Almeirim	25-10-2013 01:00	1	3	EN114	90,800	Despiste com capotamento
Almeirim	22-12-2013 00:01	0	1	Rua 13 de Maio	-	Despiste simples
Alpiarca	21-12-2013 10:00	1	0	cruzamento Rua F com Rua E	-	Colisão lateral com outro veículo em movimento
Alpiarca	19-11-2013 12:30	1	0	EM368	4,300	Colisão frontal
Alpiarca	07-10-2013 17:20	0	1	Rua Joaquim Nunes Ferreira	-	Colisão lateral com outro veículo em movimento
Benavente	25-12-2013 21:00	0	1	Avª O Século 134	-	Atropelamento de peões
Benavente	18-08-2013 17:25	0	1	EM515	-	Despiste simples
Benavente	02-03-2013 03:00	1	0	EN10	90,875	Despiste com capotamento
Benavente	13-09-2013 08:00	0	1	EN10	108,800	Colisão traseira com outro veículo em movimento
Benavente	11-10-2013 18:30	0	1	EN10	112,000	Atropelamento de peões
Benavente	19-01-2013 18:15	0	1	EN118	11,000	Colisão frontal
Benavente	14-08-2013 18:40	2	0	EN118	11,600	Colisão lateral com outro veículo em movimento

Concelho	Datahora	M	FG	Via	Km	Natureza
Benavente	18-06-2013 10:25	0	1	EN118	12,100	Colisão frontal
Benavente	18-11-2013 07:30	0	1	EN118	31,000	Colisão frontal
Benavente	15-09-2013 16:35	0	1	EN118	35,100	Despiste sem dispositivo de retenção
Benavente	05-08-2013 21:45	2	1	EN118	36,200	Colisão lateral com outro veículo em movimento
Benavente	27-08-2013 14:20	0	2	EN118	38,300	Colisão lateral com outro veículo em movimento
Benavente	19-12-2013 09:55	1	0	EN118	39,900	Colisão lateral com outro veículo em movimento
Benavente	10-08-2013 11:30	0	1	EN119	12,700	Colisão frontal
Benavente	07-02-2013 16:00	1	0	EN119	26,660	Despiste simples
Benavente	19-07-2013 12:05	1	0	Estrada da Murteira	-	Despiste simples
Benavente	27-03-2013 12:30	0	1	Rua Isabel Alemão 12	-	Colisão lateral com outro veículo em movimento
Cartaxo	20-03-2013 19:30	0	1	CIRC-URB	-	Atropelamento de peões
Cartaxo	03-06-2013 00:30	0	1	CIRC-URB	-	Colisão com fuga
Cartaxo	08-12-2013 03:00	0	1	CIRC-URB	-	Despiste sem dispositivo de retenção
Cartaxo	23-01-2013 02:00	1	0	EM600	-	Despiste com transposição do dispositivo de retenção lateral
Cartaxo	17-02-2013 19:10	0	1	EN3	20,950	Colisão lateral com outro veículo em movimento
Cartaxo	19-12-2013 09:50	0	3	EN3	22,700	Colisão lateral com outro veículo em movimento
Cartaxo	01-11-2013 16:00	0	1	EN365-2	8,150	Atropelamento de peões
Cartaxo	29-12-2013 10:30	0	1	Rua 25 de Abril	-	Colisão lateral com outro veículo em movimento
Chamusca	10-11-2013 10:35	0	1	-	-	Colisão lateral com outro veículo em movimento
Chamusca	05-05-2013 03:20	0	1	EN118	98,410	Atropelamento de peões
Chamusca	12-05-2013 05:50	0	1	EN118	99,150	Despiste com colisão com veículo imobil. ou obstáculo
Chamusca	18-10-2013 08:20	1	0	EN118	103,800	Colisão traseira com outro veículo em movimento
Chamusca	16-11-2013 00:20	0	4	EN118	110,400	Despiste com capotamento
Constancia	02-12-2013 08:37	0	2	EN118	122,750	Colisão lateral com outro veículo em movimento
Coruche	24-11-2013 12:00	0	1	-	-	Atropelamento de peões
Coruche	16-02-2013 20:45	0	1	EM580	-	Despiste com capotamento
Coruche	11-10-2013 23:00	1	0	EM580	-	Colisão lateral com outro veículo em movimento
Coruche	13-08-2013 15:15	0	1	EN114	107,950	Colisão lateral com outro veículo em movimento
Coruche	25-02-2013 11:25	1	0	EN114	112,400	Despiste sem dispositivo de retenção
Coruche	06-10-2013 00:10	0	1	EN119	43,900	Despiste com capotamento
Coruche	29-12-2013 17:30	0	1	EN251	21,400	Colisão lateral com outro veículo em movimento
Coruche	05-06-2013 08:30	1	1	EN251	42,950	Colisão frontal
Coruche	14-01-2013 15:50	1	0	Rua Agolada de Cima 89	-	Despiste com colisão com veículo imobil. ou obstáculo
Coruche	14-01-2013 11:10	0	1	Rua Largo do Rossio	-	Colisão lateral com outro veículo em movimento
Ferreira do Zezere	28-08-2013 04:10	1	0	-	-	Despiste simples

Concelho	Datahora	M	FG	Via	Km	Natureza
Ferreira do Zezere	22-04-2013 18:00	0	1	EM238	14,800	Despiste simples
Ferreira do Zezere	07-02-2013 13:10	0	1	EN110	82,300	Colisão com veículo ou obstáculo na faixa de rodagem
Ferreira do Zezere	20-06-2013 19:00	0	1	EN110	84,000	Despiste simples
Ferreira do Zezere	23-08-2013 15:55	1	0	Rua João da Costa 1140	-	Colisão lateral com outro veículo em movimento
Golega	23-02-2013 12:15	0	1	EN365	72,800	Despiste simples
Macao	20-11-2013 16:50	0	1	-	-	Despiste com capotamento
Macao	29-11-2013 08:10	1	0	EN244	23,000	Despiste simples
Macao	10-03-2013 05:00	0	1	EN244-3	1,300	Despiste com capotamento
Macao	20-05-2013 11:50	1	0	Rua da Ribeira 104	-	Atropelamento de peões
Ourem	19-09-2013 14:40	0	1	Av <sup>a</sup> Beato Nuno	-	Atropelamento de peões
Ourem	26-10-2013 19:07	0	1	Avenida Bombeiros Voluntários 65	-	Colisão frontal
Ourem	16-03-2013 15:45	1	0	EN350	21,800	Colisão traseira com outro veículo em movimento
Ourem	13-06-2013 10:45	0	1	ER349	57,900	Atropelamento de peões
Ourem	19-05-2013 14:50	0	2	Estrada de Fátima	-	Atropelamento de peões
Ourem	25-10-2013 07:20	0	1	Estrada Nossa Senhora Ortiga	-	Colisão lateral com outro veículo em movimento
Ourem	14-02-2013 21:50	0	1	Estrada Principal de Fátima	-	Colisão lateral com outro veículo em movimento
Ourem	01-05-2013 20:30	0	1	Rua Cidade de Ourém	-	Colisão com outras situações
Ourem	02-04-2013 02:00	0	1	Rua da Fonte	-	Despiste simples
Ourem	12-04-2013 12:30	0	1	Rua da Ribeira	-	Atropelamento de peões
Ourem	13-12-2013 17:30	0	1	Rua do Outeiro Alto	-	Despiste com colisão com veículo imobil. ou obstáculo
Ourem	27-04-2013 19:10	0	1	Rua Fonte do Carricho	-	Colisão lateral com outro veículo em movimento
Ourem	19-06-2013 19:10	0	1	Rua Nossa Senhora da Vida	-	Colisão frontal
Ourem	28-06-2013 18:45	0	1	Rua Principal	-	Despiste simples
Ourem	28-07-2013 11:50	0	1	Rua Principal	-	Despiste com capotamento
Ourem	28-07-2013 16:40	0	1	Rua Principal	-	Despiste simples
Rio Maior	08-12-2013 15:15	0	1	-	-	Colisão frontal
Rio Maior	26-09-2013 21:00	0	1	EM510	-	Despiste simples
Rio Maior	21-09-2013 22:10	0	1	EM566	-	Colisão lateral com outro veículo em movimento
Rio Maior	02-03-2013 04:50	0	1	EM583	-	Despiste com dispositivo de retenção
Rio Maior	07-09-2013 21:13	1	0	EM583	-	Despiste com capotamento
Rio Maior	12-02-2013 18:00	0	1	EN1	67,400	Atropelamento de peões
Rio Maior	08-09-2013 16:30	0	2	EN114	49,500	Despiste simples
Rio Maior	22-06-2013 02:00	0	1	EN114	61,920	Despiste simples
Rio Maior	17-12-2013 06:00	0	1	IC2	78,300	Colisão com outras situações
Rio Maior	27-06-2013 18:43	1	0	Rua de São Pedro	-	Atropelamento de peões

Concelho	Datahora	M	FG	Via	Km	Natureza
Rio Maior	04-05-2013 18:40	0	1	Rua do Rei Conquistador	-	Despiste com capotamento
Rio Maior	14-10-2013 08:45	0	1	Rua Porfírio Azenha	-	Colisão lateral com outro veículo em movimento
Rio Maior	15-06-2013 22:50	0	1	Rua Principal	-	Colisão com fuga
Salvaterra de Magos	10-11-2013 13:30	0	1	-	-	Despiste simples
Salvaterra de Magos	05-06-2013 13:00	0	1	EM581	-	Colisão com veículo ou obstáculo na faixa de rodagem
Salvaterra de Magos	08-11-2013 20:20	0	1	EN114-3	20,500	Colisão com outras situações
Salvaterra de Magos	18-08-2013 03:20	0	5	EN114-3	20,600	Colisão lateral com outro veículo em movimento
Salvaterra de Magos	17-09-2013 17:20	0	1	EN118	45,065	Colisão lateral com outro veículo em movimento
Salvaterra de Magos	17-10-2013 09:10	0	1	EN118	48,100	Colisão lateral com outro veículo em movimento
Salvaterra de Magos	19-12-2013 19:30	0	1	EN367	-	Atropelamento de peões
Salvaterra de Magos	08-11-2013 11:00	0	1	Rua Cidade de Madrid	-	Colisão frontal
Santarem	12-06-2013 17:45	0	1	A1	80,380	Despiste com capotamento
Santarem	22-12-2013 16:15	0	1	A1	85,300	Colisão traseira com outro veículo em movimento
Santarem	13-12-2013 07:50	0	1	Avª. Brasil 04	-	Atropelamento de peões
Santarem	27-09-2013 08:10	0	1	Avenida 25 de Abril 14	-	Colisão com outras situações
Santarem	21-11-2013 06:00	0	1	CURBD.LUIS	-	Despiste com transposição do dispositivo de retenção lateral
Santarem	17-08-2013 15:40	0	1	EM514-2	-	Despiste simples
Santarem	07-07-2013 01:20	0	1	EM583-2	-	Despiste com colisão com veículo imobil. ou obstáculo
Santarem	08-12-2013 00:15	0	1	EM594	-	Despiste com colisão com veículo imobil. ou obstáculo
Santarem	20-12-2013 18:00	0	1	EN114	71,600	Colisão lateral com outro veículo em movimento
Santarem	25-10-2013 11:10	0	1	EN114	77,000	Colisão com outras situações
Santarem	27-01-2013 13:10	0	1	EN114	-	Colisão lateral com outro veículo em movimento
Santarem	25-10-2013 21:00	0	1	EN3	22,000	Atropelamento de peões
Santarem	22-07-2013 07:15	0	1	EN3	32,050	Colisão frontal
Santarem	15-07-2013 19:00	0	1	EN3	32,125	Despiste simples
Santarem	26-01-2013 07:40	0	1	EN3	39,600	Colisão com outras situações
Santarem	19-12-2013 10:35	0	1	EN361	50,600	Despiste simples
Santarem	09-08-2013 19:40	1	0	EN361	52,600	Colisão frontal
Santarem	16-03-2013 18:00	0	1	EN361	54,000	Colisão traseira com outro veículo em movimento
Santarem	21-11-2013 00:45	0	1	EN362	25,550	Colisão frontal
Santarem	09-07-2013 09:15	0	1	EN362	33,510	Colisão lateral com outro veículo em movimento
Santarem	20-07-2013 20:50	0	1	Rª Eng. Albertino Filipe Pisca Eugénio 1	-	Despiste simples
Santarem	17-06-2013 13:15	0	1	Rua 25 de Abril - Fontainhas 0	-	Colisão com outras situações
Santarem	23-01-2013 18:15	0	1	Rua Cidade de Santarém 29	-	Atropelamento de peões
Santarem	20-04-2013 17:56	1	0	Rua da Amendoeira - Várzea 0	-	Despiste simples



Concelho	Datahora	M	FG	Via	Km	Natureza
Santarem	26-06-2013 03:00	1	0	Rua da Fonte	-	Despiste simples
Santarem	04-02-2013 20:10	0	1	Rua da Liberdade 139	-	Colisão com outras situações
Santarem	21-02-2013 07:55	1	0	Rua Escola dos Regentes Agrícolas - Acesso Bairro Suíço 0	-	Atropelamento de peões
Santarem	03-09-2013 18:10	0	1	Rua Gonçalo Mendes da Maia 90	-	Atropelamento de peões
Santarem	17-09-2013 08:20	0	1	Rua Paulino da Cunha e Silva	-	Colisão frontal
Santarem	10-08-2013 21:00	0	1	Rua Teófilo Braga 84	-	Despiste sem dispositivo de retenção
Sardoal	16-12-2013 10:15	0	1	EM544	-	Despiste simples
Tomar	02-05-2013 23:45	0	1	Avª de Santa Marta	-	Despiste com capotamento
Tomar	19-10-2013 20:42	0	1	EM1121	-	Despiste simples
Tomar	03-03-2013 05:00	0	1	EM530	-	Despiste simples
Tomar	17-02-2013 10:55	0	1	EM531	-	Despiste simples
Tomar	30-06-2013 23:10	0	1	EM533	-	Atropelamento de peões
Tomar	28-06-2013 20:00	0	1	EM535	-	Despiste simples
Tomar	15-09-2013 22:00	0	1	Estrada do Barreiro 20	-	Colisão com veículo ou obstáculo na faixa de rodagem
Tomar	12-12-2013 18:20	0	2	IC9	54,000	Colisão frontal
Tomar	09-06-2013 07:15	0	3	IC9	68,300	Despiste simples
Tomar	10-11-2013 18:40	0	2	Rua de Santiago 8	-	Colisão lateral com outro veículo em movimento
Tomar	28-06-2013 07:20	1	1	Rua General Fernando Oliveira	-	Colisão lateral com outro veículo em movimento
Tomar	22-06-2013 20:55	0	1	Rua Ribeiro Figueiro 1A	-	Despiste sem dispositivo de retenção
Torres Novas	12-12-2013 13:15	0	1	Avenida Sá Carneiro 00	-	Colisão frontal
Torres Novas	11-12-2013 23:45	1	0	EM539	-	Despiste simples
Torres Novas	02-11-2013 08:15	0	1	EN349	15,000	Despiste com capotamento
Torres Novas	10-07-2013 17:00	0	1	EN349	-	Atropelamento de peões
Torres Novas	13-09-2013 08:05	1	0	EN349	-	Colisão lateral com outro veículo em movimento
Torres Novas	06-05-2013 14:27	0	1	EN357	25,000	Colisão frontal
Torres Novas	03-09-2013 16:35	0	1	Rua Bom Amor 3	-	Despiste com capotamento
Vila Nova da Barquinha	16-09-2013 18:00	0	1	EN3	94,000	Colisão traseira com outro veículo em movimento