



AUTORIDADE NACIONAL  
SEGURANÇA RODOVIÁRIA

**Distrito - CASTELO  
BRANCO**

**SINISTRALIDADE**  
Dez de 2014

**Observatório de Segurança Rodoviária**

# ÍNDICE

DEFINIÇÕES .....	3
EVOLUÇÃO 2005-2014 .....	4
1. Acidentes com vítimas .....	4
2. Vítimas .....	5
ACIDENTES E VÍTIMAS .....	6
1. Acidentes e vítimas 2005/2014.....	6
2. Acidentes e vítimas por mês .....	6
3. Acidentes e vítimas segundo o dia da semana .....	7
4. Acidentes e vítimas segundo as condições de luminosidade .....	7
5. Acidentes e vítimas segundo a hora do dia .....	7
6. Acidentes e vítimas segundo os factores atmosféricos .....	8
7. Acidentes e vítimas segundo a natureza do acidente .....	8
8. Acidentes e vítimas segundo a localização .....	9
9. Acidentes e vítimas segundo o tipo de via .....	9
10. Acidentes e vítimas segundo o concelho .....	10
UTENTES .....	11
1. Vítimas segundo a categoria de utentes .....	11
2. Vítimas segundo a categoria de veículo .....	11
3. Vítimas segundo o grupo etário .....	11
NOTAS .....	12
ANEXOS .....	13
Listagem dos acidentes com mortos e/ou feridos graves .....	13

## DEFINIÇÕES

### Acidente

Ocorrência na via pública ou que nela tenha origem envolvendo pelo menos um veículo em movimento, do conhecimento das entidades fiscalizadoras (GNR, GNR/BT e PSP) e da qual resultem vítimas e/ou danos materiais.

### Acidentes com vítimas

Acidente do qual resulte pelo menos uma vítima.

### Acidente mortal

Acidente do qual resulte pelo menos um morto.

### Acidentes com feridos graves

Acidente do qual resulte pelo menos um ferido grave, não tendo ocorrido qualquer morte.

### Acidentes com feridos leves

Acidente do qual resulte pelo menos um ferido leve e em que não se tenham registado mortos nem feridos graves.

### Vítima

Ser humano que em consequência de acidente sofra danos corporais.

### Morto/Vítima mortal (no local)

Vítima cujo óbito ocorra no local do acidente ou durante o percurso até à unidade de saúde.

### Morto/Vítima mortal a 30 dias \*

Vítima cujo óbito ocorra no período de 30 dias após o acidente.

### Ferido grave

Vítima de acidente cujos danos corporais obriguem a um período de hospitalização superior a 24 horas e que não venha a falecer nos 30 dias após o acidente.

### Ferido leve

Vítima de acidente que não seja considerada ferido grave e que não venha a falecer nos 30 dias após o acidente.

### Condutor

Pessoa que detém o comando de um veículo ou animal na via pública.

### Passageiro

Pessoa afectada a um veículo na via pública e que não seja condutora.

### Peão

Pessoa que transita na via pública a pé ou que conduza a mão velocípedes de duas rodas sem carro atrelado, carros de crianças ou de pessoas com deficiência motora, carros de mão ou que utilize patins, trotinetes ou outros meios de circulação análogos, sem motor, cadeiras de rodas equipadas com motor elétrico ou ainda as crianças até aos 10 anos de idade que conduzam velocípedes nos passeios.

### Índice de gravidade

Número de mortos por 100 acidentes com vítimas.

### Indicador de gravidade

$IG = 100 \times M + 10 \times FG + 3 \times FL$ , em que M é o número de mortos, FG o de feridos graves e FL o de feridos leves.

### Ponto negro

Lanço de estrada com o máximo de 200 metros de extensão, no qual se registou, pelo menos, 5 acidentes com vítimas, no ano em análise, e cuja soma de indicadores de gravidade é superior a 20.

\* Em conformidade com o Despacho n.º27808/2009, de 31 de Dezembro, o número de "Mortos a 30 dias" assume um carácter definitivo no prazo de seis meses após a ocorrência do acidente.

## EVOLUÇÃO 2005-2014

### 1. Acidentes com vítimas

	Acidentes c/ vítimas	Acidentes c/ mortos	Acidentes c/ mortos e/ou f. graves	Índice de gravidade
2005	689	25	116	4,2
2006	682	20	105	3,1
2007	695	23	112	5,2
2008	576	17	94	3,0
2009	664	15	101	2,6
2010	592	17	117	3,2
2011	561	18	129	3,4
2012	522	13	96	2,7
2013	498	12	85	4,4
2014	482	15	89	3,5

Evolução dos acidentes c/ vítimas e acidentes c/ mortos e/ou f. graves

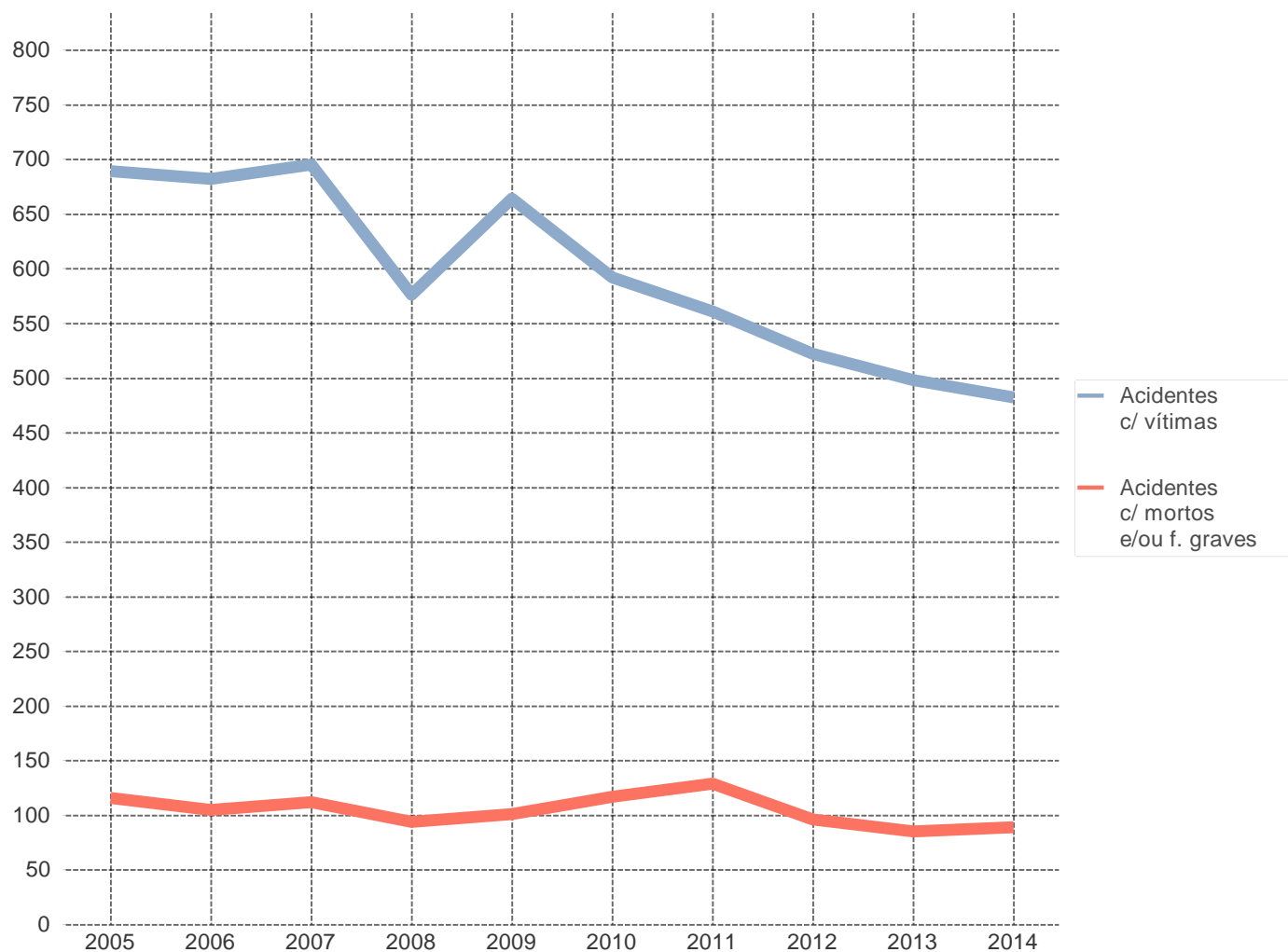

## 2. Vítimas

	Vítimas mortais	Feridos graves	Feridos leves	Total vítimas
2005	29	115	795	939
2006	21	107	823	951
2007	36	122	820	978
2008	17	87	656	760
2009	17	101	798	916
2010	19	119	664	802
2011	19	122	604	745
2012	14	103	596	713
2013	22	92	584	698
2014	17	86	546	649

Evolução das vítimas mortais e feridos graves

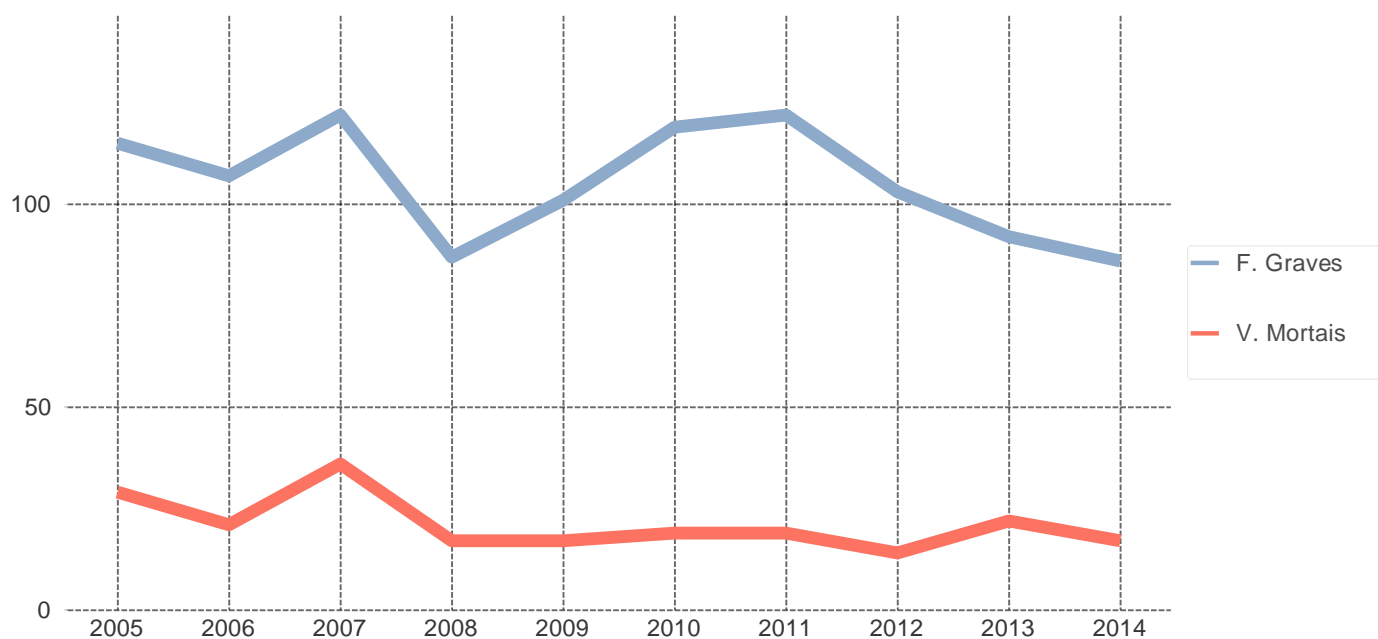

# ACIDENTES E VÍTIMAS

## 1. Acidentes e vítimas: 2013/2014

	Acidentes c/ vítimas	% *	Vítimas mortais	% *	Feridos graves	% *	Feridos leves	% *	Total vítimas	% *	Índice de gravidade
2013	498	-	22	-	92	-	584	-	698	-	4,4
2014	482	-3,2	17	-22,7	86	-6,5	546	-6,5	649	-7,0	3,5

\* Variação relativa ao ano anterior

## 2. Acidentes e vítimas por mês

	Acidentes c/ vítimas	%	Vítimas mortais	%	Feridos graves	%	Feridos leves	%	Total vítimas	%	Índice de gravidade
Jan	27	5,6	1	5,9	3	3,5	36	6,6	40	6,2	3,7
Fev	22	4,6	0	0,0	4	4,7	30	5,5	34	5,2	0,0
Mar	34	7,1	2	11,8	6	7,0	35	6,4	43	6,6	5,9
Abr	38	7,9	3	17,6	5	5,8	40	7,3	48	7,4	7,9
Mai	41	8,5	2	11,8	7	8,1	40	7,3	49	7,6	4,9
Jun	43	8,9	0	0,0	4	4,7	50	9,2	54	8,3	0,0
Jul	39	8,1	2	11,8	5	5,8	43	7,9	50	7,7	5,1
Ago	58	12,0	0	0,0	7	8,1	68	12,5	75	11,6	0,0
Set	47	9,8	3	17,6	8	9,3	59	10,8	70	10,8	6,4
Out	44	9,1	1	5,9	13	15,1	47	8,6	61	9,4	2,3
Nov	50	10,4	2	11,8	8	9,3	53	9,7	63	9,7	4,0
Dez	39	8,1	1	5,9	16	18,6	45	8,2	62	9,6	2,6
TOTAL	482	100,0	17	100,0	86	100,0	546	100,0	649	100,0	3,5

### 3. Acidentes e vítimas segundo o dia da semana

	Acidentes c/ vítimas	%	Vítimas mortais	%	Feridos graves	%	Feridos leves	%	Total vítimas	%	Índice de gravidade
2ª feira	83	17,2	2	11,8	15	17,4	96	17,6	113	17,4	2,4
3ª feira	54	11,2	5	29,4	11	12,8	52	9,5	68	10,5	9,3
4ª feira	61	12,7	2	11,8	11	12,8	63	11,5	76	11,7	3,3
5ª feira	73	15,1	1	5,9	11	12,8	89	16,3	101	15,6	1,4
6ª feira	68	14,1	0	0,0	10	11,6	79	14,5	89	13,7	0,0
Sábado	79	16,4	2	11,8	10	11,6	90	16,5	102	15,7	2,5
Domingo	64	13,3	5	29,4	18	20,9	77	14,1	100	15,4	7,8
TOTAL	482	100,0	17	100,0	86	100,0	546	100,0	649	100,0	3,5

### 4. Acidentes e vítimas segundo as condições de luminosidade

	Acidentes c/ vítimas	%	Vítimas mortais	%	Feridos graves	%	Feridos leves	%	Total vítimas	%	Índice de gravidade
Dia	375	77,8	14	82,4	61	70,9	416	76,2	491	75,7	3,7
Noite	89	18,5	3	17,6	19	22,1	104	19,0	126	19,4	3,4
Aurora ou crep.	18	3,7	0	0,0	6	7,0	26	4,8	32	4,9	0,0
TOTAL	482	100,0	17	100,0	86	100,0	546	100,0	649	100,0	3,5

### 5. Acidentes e vítimas segundo a hora do dia

	Acidentes c/ vítimas	%	Vítimas mortais	%	Feridos graves	%	Feridos leves	%	Total vítimas	%	Índice de gravidade
00-03	12	2,5	0	0,0	1	1,2	17	3,1	18	2,8	0,0
03-06	11	2,3	0	0,0	0	0,0	13	2,4	13	2,0	0,0
06-09	54	11,2	2	11,8	7	8,1	67	12,3	76	11,7	3,7
09-12	87	18,0	5	29,4	16	18,6	92	16,8	113	17,4	5,7
12-15	78	16,2	1	5,9	12	14,0	91	16,7	104	16,0	1,3
15-18	106	22,0	3	17,6	22	25,6	125	22,9	150	23,1	2,8
18-21	107	22,2	5	29,4	25	29,1	116	21,2	146	22,5	4,7
21-24	27	5,6	1	5,9	3	3,5	25	4,6	29	4,5	3,7
TOTAL	482	100,0	17	100,0	86	100,0	546	100,0	649	100,0	3,5

## 6. Acidentes e vítimas segundo os factores atmosféricos

	Acidentes c/ vítimas	%	Vítimas mortais	%	Feridos graves	%	Feridos leves	%	Total vítimas	%	Índice de gravidade
Bom tempo	374	77,6	13	76,5	68	79,1	423	77,5	504	77,7	3,5
Chuva	99	20,5	4	23,5	18	20,9	112	20,5	134	20,6	4,0
Outros	9	1,9	0	0,0	0	0,0	11	2,0	11	1,7	0,0
TOTAL	482	100,0	17	100,0	86	100,0	546	100,0	649	100,0	3,5

## 7. Acidentes e vítimas segundo a natureza do acidente

		Acidentes c/ vítimas	%	Vítimas mortais	%	Feridos graves	%	Feridos leves	%	Total vítimas	%	Índice de gravidade
Atropelamento	Atropelamento com fuga	4	0,8	0	0,0	0	0,0	4	0,7	4	0,6	0,0
	Atropelamento de peões	64	13,3	5	29,4	9	10,5	55	10,1	69	10,6	7,8
	Total	68	14,1	5	29,4	9	10,5	59	10,8	73	11,2	7,4
Colisão	Colisão choque em cadeia	1	0,2	0	0,0	0	0,0	1	0,2	1	0,2	0,0
	Colisão com fuga	3	0,6	0	0,0	0	0,0	3	0,5	3	0,5	0,0
	Colisão com outras situações	8	1,7	0	0,0	3	3,5	9	1,6	12	1,8	0,0
	Colisão com veículo ou obstáculo na faixa de rodagem	20	4,1	0	0,0	2	2,3	25	4,6	27	4,2	0,0
	Colisão frontal	39	8,1	4	23,5	4	4,7	57	10,4	65	10,0	10,3
	Colisão lateral com outro veículo em movimento	69	14,3	0	0,0	8	9,3	87	15,9	95	14,6	0,0
	Colisão traseira com outro veículo em movimento	46	9,5	1	5,9	13	15,1	61	11,2	75	11,6	2,2
	Total	186	38,6	5	29,4	30	34,9	243	44,5	278	42,8	2,7
Despiste	Despiste com capotamento	60	12,4	4	23,5	14	16,3	68	12,5	86	13,3	6,7
	Despiste com colisão com veículo imobil. ou obstáculo	17	3,5	0	0,0	2	2,3	19	3,5	21	3,2	0,0
	Despiste com dispositivo de retenção	9	1,9	0	0,0	0	0,0	13	2,4	13	2,0	0,0
	Despiste com fuga	2	0,4	0	0,0	0	0,0	3	0,5	3	0,5	0,0
	Despiste com transposição do dispositivo de retenção lateral	5	1,0	0	0,0	1	1,2	5	0,9	6	0,9	0,0
	Despiste sem dispositivo de retenção	27	5,6	0	0,0	5	5,8	27	4,9	32	4,9	0,0
	Despiste simples	108	22,4	3	17,6	25	29,1	109	20,0	137	21,1	2,8
	Total	228	47,3	7	41,2	47	54,7	244	44,7	298	45,9	3,1
TOTAL		482	100,0	17	100,0	86	100,0	546	100,0	649	100,0	3,5



## 8. Acidentes e vítimas segundo a localização

	Acidentes c/ vítimas	%	Vítimas mortais	%	Feridos graves	%	Feridos leves	%	Total vítimas	%	Índice de gravidade
Dentro das localida...	237	49,2	6	35,3	38	44,2	255	46,7	299	46,1	2,5
Fora das localidades	245	50,8	11	64,7	48	55,8	291	53,3	350	53,9	4,5
TOTAL	482	100,0	17	100,0	86	100,0	546	100,0	649	100,0	3,5

## 9. Acidentes e vítimas segundo o tipo de via

	Acidentes c/ vítimas	%	Vítimas mortais	%	Feridos graves	%	Feridos leves	%	Total vítimas	%	Índice de gravidade
Arruamento	162	33,6	4	23,5	22	25,6	167	30,6	193	29,7	2,5
Auto-Estrada	15	3,1	0	0,0	1	1,2	21	3,8	22	3,4	0,0
Estrada Municipal	61	12,7	1	5,9	12	14,0	70	12,8	83	12,8	1,6
Estrada Nacional	180	37,3	9	52,9	37	43,0	223	40,8	269	41,4	5,0
IP/IC	6	1,2	2	11,8	0	0,0	7	1,3	9	1,4	33,3
Outra Via *	58	12,0	1	5,9	14	16,3	58	10,6	73	11,2	1,7
TOTAL	482	100,0	17	100,0	86	100,0	546	100,0	649	100,0	3,5

\* Estradas Regionais, Estradas Florestais, Pontes, Variantes e Outras Vias

## 10. Acidentes e vítimas segundo o concelho

	Acidentes c/ vítimas	%	Vítimas mortais	%	Feridos graves	%	Feridos leves	%	Total vítimas	%	Índice de gravidade
Belmonte	17	3,5	0	0,0	3	3,5	21	3,8	24	3,7	0,0
Castelo Branco	125	25,9	1	5,9	30	34,9	133	24,4	164	25,3	0,8
Covilha	102	21,2	1	5,9	10	11,6	124	22,7	135	20,8	1,0
Fundao	79	16,4	6	35,3	7	8,1	90	16,5	103	15,9	7,6
Idanha-a-Nova	25	5,2	3	17,6	6	7,0	24	4,4	33	5,1	12,0
Oleiros	16	3,3	0	0,0	4	4,7	21	3,8	25	3,9	0,0
Penamacor	16	3,3	1	5,9	6	7,0	16	2,9	23	3,5	6,3
Proenca-a-Nova	28	5,8	0	0,0	8	9,3	24	4,4	32	4,9	0,0
Serta	44	9,1	4	23,5	9	10,5	54	9,9	67	10,3	9,1
Vila de Rei	16	3,3	1	5,9	3	3,5	21	3,8	25	3,9	6,3
Vila Velha de Rodao	14	2,9	0	0,0	0	0,0	18	3,3	18	2,8	0,0
TOTAL	482	100,0	17	100,0	86	100,0	546	100,0	649	100,0	3,5

## UTENTES

### 1. Vítimas segundo a categoria de utentes

	Vítimas mortais	%	Feridos graves	%	Feridos leves	%	Total vítimas	%
Condutores	9	52,9	55	64,0	329	60,3	393	60,6
Passageiros	3	17,6	22	25,6	159	29,1	184	28,4
Peões	5	29,4	9	10,5	58	10,6	72	11,1
<b>TOTAL</b>	<b>17</b>	<b>100,0</b>	<b>86</b>	<b>100,0</b>	<b>546</b>	<b>100,0</b>	<b>649</b>	<b>100,0</b>

### 2. Vítimas segundo a categoria de veículo

	Vítimas mortais	%	Feridos graves	%	Feridos leves	%	Total vítimas	%
Peões	5	29,4	9	10,5	58	10,6	72	11,1
Veíc. Ligeiros *	8	47,1	42	48,8	381	69,8	431	66,4
Veíc. Pesados *	0	0,0	1	1,2	6	1,1	7	1,1
Velocípedes *	1	5,9	4	4,7	12	2,2	17	2,6
Ciclomotores *	0	0,0	7	8,1	31	5,7	38	5,9
Motociclos *	2	11,8	16	18,6	40	7,3	58	8,9
Outros	1	5,9	7	8,1	18	3,3	26	4,0
<b>TOTAL</b>	<b>17</b>	<b>100,0</b>	<b>86</b>	<b>100,0</b>	<b>546</b>	<b>100,0</b>	<b>649</b>	<b>100,0</b>

\* Condutores e passageiros

### 3. Vítimas segundo o grupo etário

	Vítimas mortais	%	Feridos graves	%	Feridos leves	%	Total vítimas	%
<=14	0	0,0	5	5,8	37	6,8	42	6,5
15-19	0	0,0	6	7,0	40	7,3	46	7,1
20-24	0	0,0	6	7,0	57	10,4	63	9,7
25-29	1	5,9	2	2,3	40	7,3	43	6,6
30-34	1	5,9	7	8,1	43	7,9	51	7,9
35-39	2	11,8	7	8,1	38	7,0	47	7,2
40-44	0	0,0	5	5,8	46	8,4	51	7,9
45-49	1	5,9	5	5,8	31	5,7	37	5,7
50-54	0	0,0	5	5,8	35	6,4	40	6,2
55-59	2	11,8	6	7,0	26	4,8	34	5,2
60-64	1	5,9	3	3,5	30	5,5	34	5,2
65-69	3	17,6	7	8,1	37	6,8	47	7,2
70-74	0	0,0	4	4,7	25	4,6	29	4,5
>=75	6	35,3	18	20,9	61	11,2	85	13,1
<b>TOTAL</b>	<b>17</b>	<b>100,0</b>	<b>86</b>	<b>100,0</b>	<b>546</b>	<b>100,0</b>	<b>649</b>	<b>100,0</b>

## NOTAS

Listagem dos acidentes com mortos e/ou feridos graves

Concelho	Data/hora	M	FG	Via	Km	Natureza
Belmonte	23-04-2014 10:00	0	1	EN18	21,600	Despiste com capotamento
Belmonte	06-07-2014 14:05	0	1	EN345	0,540	Despiste simples
Belmonte	13-05-2014 20:18	0	1	EN345-1	0,500	Despiste simples
Castelo Branco	26-10-2014 10:00	0	1	-	0,001	Despiste simples
Castelo Branco	08-11-2014 17:45	0	1	-	0,001	Despiste com capotamento
Castelo Branco	25-06-2014 16:45	0	1	-	-	Despiste simples
Castelo Branco	03-08-2014 17:50	0	1	-	-	Despiste simples
Castelo Branco	25-10-2014 10:10	0	1	-	-	Atropelamento de peões
Castelo Branco	09-11-2014 11:30	0	1	-	-	Despiste com capotamento
Castelo Branco	30-10-2014 14:50	0	1	Avª da Europa 00	-	Atropelamento de peões
Castelo Branco	15-09-2014 09:15	0	2	Avª Nossa Senhora de Fátima 80	-	Colisão traseira com outro veículo em movimento
Castelo Branco	09-12-2014 19:30	0	1	Avenida Empresário 0	-	Colisão lateral com outro veículo em movimento
Castelo Branco	05-12-2014 09:30	0	1	EM1250	-	Colisão com veículo ou obstáculo na faixa de rodagem
Castelo Branco	11-08-2014 13:00	0	1	EM1257	-	Despiste sem dispositivo de retenção
Castelo Branco	05-12-2014 17:30	0	3	EM548	-	Despiste com capotamento
Castelo Branco	03-05-2014 19:15	0	1	EN112	77,000	Despiste com capotamento
Castelo Branco	28-12-2014 17:00	0	1	EN112	86,400	Despiste simples
Castelo Branco	18-03-2014 14:05	0	1	EN112	91,500	Colisão traseira com outro veículo em movimento
Castelo Branco	30-05-2014 19:30	0	1	EN112	92,000	Colisão traseira com outro veículo em movimento
Castelo Branco	13-12-2014 18:00	0	1	EN233	106,000	Colisão traseira com outro veículo em movimento
Castelo Branco	05-07-2014 15:55	0	1	EN233	-	Colisão traseira com outro veículo em movimento
Castelo Branco	21-12-2014 17:15	0	1	EN352	38,250	Despiste simples
Castelo Branco	09-12-2014 12:00	0	1	Praça do Município 1	-	Atropelamento de peões
Castelo Branco	07-02-2014 07:55	0	1	Praça Rainha Dona Leonor 0	-	Atropelamento de peões
Castelo Branco	03-11-2014 15:20	0	1	Quinta Amieiro de Baixo 24	-	Atropelamento de peões
Castelo Branco	06-05-2014 18:50	0	1	Rotunda da Av. do Brasil com acesso ao B.º Horta D'Alva 18	-	Despiste sem dispositivo de retenção
Castelo Branco	09-03-2014 09:15	0	1	Rotunda Templários 0	-	Despiste sem dispositivo de retenção
Castelo Branco	10-01-2014 15:00	0	1	Rua Dr. Jaime Lopes Dias 10	-	Colisão frontal
Castelo Branco	29-04-2014 18:10	1	0	Rua Engenheiro Pires Marques 70	-	Colisão frontal
Castelo Branco	04-08-2014 15:00	0	1	Rua José António Morão 2	-	Colisão lateral com outro veículo em movimento
Castelo Branco	02-12-2014 22:00	0	1	Rua Senhora Mércoles 70	-	Despiste com transposição do dispositivo de retenção lateral
Covilha	29-07-2014 09:00	1	0	Alameda Pero da Covilhã 0	-	Atropelamento de peões
Covilha	27-07-2014 19:30	0	1	Alameda Pêro da Covilhã 00	-	Colisão com outras situações

Concelho	Datahora	M	FG	Via	Km	Natureza
Covilha	01-09-2014 11:50	0	1	Avª Filarmónica Recreativa Carvalhense	-	Despiste simples
Covilha	17-12-2014 16:00	0	1	Caminho do Biribau 0	-	Despiste com colisão com veículo imobil. ou obstáculo
Covilha	29-05-2014 02:50	0	1	EIXOTCT	-	Despiste simples
Covilha	03-03-2014 19:30	0	1	EN230	207,000	Colisão lateral com outro veículo em movimento
Covilha	22-12-2014 08:30	0	1	EN232	84,350	Despiste com capotamento
Covilha	22-10-2014 18:50	0	1	EN339	30,450	Despiste simples
Covilha	06-10-2014 13:23	0	1	Estrada do Pedragal 00	-	Colisão lateral com outro veículo em movimento
Covilha	03-12-2014 19:35	0	1	Rua Cidade do Fundão 0	-	Colisão lateral com outro veículo em movimento
Covilha	01-12-2014 19:55	0	1	Rua General Humberto Delgado 14	-	Atropelamento de peões
Fundao	12-07-2014 19:45	1	0	-	-	Despiste com capotamento
Fundao	22-10-2014 16:55	0	1	A23	146,147	Colisão traseira com outro veículo em movimento
Fundao	16-09-2014 11:55	2	2	EN18	68,300	Despiste simples
Fundao	10-01-2014 18:00	0	1	EN18	77,100	Colisão traseira com outro veículo em movimento
Fundao	15-02-2014 07:50	0	1	EN18	78,400	Colisão lateral com outro veículo em movimento
Fundao	27-01-2014 19:46	1	0	EN18	83,800	Atropelamento de peões
Fundao	08-06-2014 07:45	0	1	EN238	136,500	Colisão frontal
Fundao	06-03-2014 19:19	1	0	EN343	38,100	Colisão traseira com outro veículo em movimento
Fundao	03-03-2014 19:30	0	1	Rua Cidade da Covilhã 56	-	Atropelamento de peões
Fundao	12-10-2014 11:22	1	0	Rua do Calvário	-	Atropelamento de peões
Idanha-a-Nova	13-04-2014 16:45	0	1	EN233	81,700	Despiste sem dispositivo de retenção
Idanha-a-Nova	28-04-2014 23:15	1	0	EN239	55,800	Despiste com capotamento
Idanha-a-Nova	28-05-2014 07:30	1	0	EN240	38,100	Atropelamento de peões
Idanha-a-Nova	14-09-2014 16:30	1	0	EN240	53,500	Despiste simples
Idanha-a-Nova	23-12-2014 20:19	0	1	EN332	169,250	Despiste simples
Idanha-a-Nova	10-11-2014 16:00	0	1	EN353	0,500	Colisão lateral com outro veículo em movimento
Idanha-a-Nova	09-10-2014 10:50	0	1	EN353	8,600	Despiste com capotamento
Idanha-a-Nova	06-08-2014 18:20	0	1	EN354	25,000	Despiste sem dispositivo de retenção
Idanha-a-Nova	25-10-2014 08:45	0	1	Rua António Manzarra 2	-	Atropelamento de peões
Oleiros	27-11-2014 10:30	0	1	EM526	0,001	Colisão com veículo ou obstáculo na faixa de rodagem
Oleiros	25-05-2014 17:05	0	1	ER112	59,200	Despiste simples
Oleiros	28-09-2014 20:45	0	1	ER238	69,850	Despiste com capotamento
Oleiros	08-08-2014 09:30	0	1	ER238	82,100	Despiste simples
Penamacor	26-03-2014 18:17	1	1	EN233	52,200	Colisão frontal
Penamacor	23-10-2014 20:10	0	4	EN233	66,400	Colisão traseira com outro veículo em movimento

Concelho	Datahora	M	FG	Via	Km	Natureza
Penamacor	20-12-2014 09:45	0	1	EN332	155,540	Colisão lateral com outro veículo em movimento
Proenca-a-Nova	18-07-2014 09:30	0	1	-	0,001	Despiste com capotamento
Proenca-a-Nova	02-08-2014 12:15	0	1	-	0,800	Despiste simples
Proenca-a-Nova	07-10-2014 13:25	0	1	CAM.MUNIC.	-	Atropelamento de peões
Proenca-a-Nova	26-05-2014 08:40	0	1	EN233	140,170	Despiste simples
Proenca-a-Nova	12-06-2014 22:50	0	1	EN241	27,000	Despiste simples
Proenca-a-Nova	01-11-2014 18:30	0	1	EN241	30,500	Colisão traseira com outro veículo em movimento
Proenca-a-Nova	17-11-2014 16:05	0	1	ER351	42,900	Despiste simples
Proenca-a-Nova	14-09-2014 16:03	0	1	Rua do Vale	-	Despiste simples
Serta	20-08-2014 19:00	0	1	-	0,001	Colisão frontal
Serta	08-01-2014 17:10	0	1	-	-	Despiste com colisão com veículo imobil. ou obstáculo
Serta	22-06-2014 14:30	0	1	EM1166	0,001	Despiste simples
Serta	10-05-2014 07:50	1	0	EM529	-	Despiste com capotamento
Serta	30-07-2014 21:00	0	1	EM533	0,001	Despiste com capotamento
Serta	03-11-2014 07:25	0	1	EM533	0,001	Despiste simples
Serta	08-04-2014 18:20	0	1	EN237	84,600	Despiste simples
Serta	27-02-2014 17:10	0	2	EN238	33,000	Colisão com outras situações
Serta	09-11-2014 15:40	2	0	IC8	108,800	Colisão frontal
Serta	30-03-2014 13:00	0	1	Rua Principal	-	Despiste simples
Serta	16-12-2014 09:40	1	0	Rua Principal do Bravo	-	Atropelamento de peões
Vila de Rei	28-09-2014 20:52	0	1	-	-	Despiste simples
Vila de Rei	20-04-2014 14:15	1	2	EN2	365,600	Despiste com capotamento