



AUTORIDADE NACIONAL  
SEGURANÇA RODOVIÁRIA

**Distrito - FARO**

**SINISTRALIDADE**  
Dez de 2014

**Observatório de Segurança Rodoviária**

# ÍNDICE

DEFINIÇÕES .....	3
EVOLUÇÃO 2005-2014 .....	4
1. Acidentes com vítimas .....	4
2. Vítimas .....	5
ACIDENTES E VÍTIMAS .....	6
1. Acidentes e vítimas 2005/2014.....	6
2. Acidentes e vítimas por mês .....	6
3. Acidentes e vítimas segundo o dia da semana .....	7
4. Acidentes e vítimas segundo as condições de luminosidade .....	7
5. Acidentes e vítimas segundo a hora do dia .....	7
6. Acidentes e vítimas segundo os factores atmosféricos .....	8
7. Acidentes e vítimas segundo a natureza do acidente .....	8
8. Acidentes e vítimas segundo a localização .....	9
9. Acidentes e vítimas segundo o tipo de via .....	9
10. Acidentes e vítimas segundo o concelho .....	10
UTENTES .....	11
1. Vítimas segundo a categoria de utentes .....	11
2. Vítimas segundo a categoria de veículo .....	11
3. Vítimas segundo o grupo etário .....	11
NOTAS .....	12
ANEXOS .....	13
Listagem dos acidentes com mortos e/ou feridos graves .....	13

## DEFINIÇÕES

### Acidente

Ocorrência na via pública ou que nela tenha origem envolvendo pelo menos um veículo em movimento, do conhecimento das entidades fiscalizadoras (GNR, GNR/BT e PSP) e da qual resultem vítimas e/ou danos materiais.

### Acidentes com vítimas

Acidente do qual resulte pelo menos uma vítima.

### Acidente mortal

Acidente do qual resulte pelo menos um morto.

### Acidentes com feridos graves

Acidente do qual resulte pelo menos um ferido grave, não tendo ocorrido qualquer morte.

### Acidentes com feridos leves

Acidente do qual resulte pelo menos um ferido leve e em que não se tenham registado mortos nem feridos graves.

### Vítima

Ser humano que em consequência de acidente sofra danos corporais.

### Morto/Vítima mortal (no local)

Vítima cujo óbito ocorra no local do acidente ou durante o percurso até à unidade de saúde.

### Morto/Vítima mortal a 30 dias \*

Vítima cujo óbito ocorra no período de 30 dias após o acidente.

### Ferido grave

Vítima de acidente cujos danos corporais obriguem a um período de hospitalização superior a 24 horas e que não venha a falecer nos 30 dias após o acidente.

### Ferido leve

Vítima de acidente que não seja considerada ferido grave e que não venha a falecer nos 30 dias após o acidente.

### Condutor

Pessoa que detém o comando de um veículo ou animal na via pública.

### Passageiro

Pessoa afectada a um veículo na via pública e que não seja condutora.

### Peão

Pessoa que transita na via pública a pé ou que conduza a mão velocípedes de duas rodas sem carro atrelado, carros de crianças ou de pessoas com deficiência motora, carros de mão ou que utilize patins, trotinetes ou outros meios de circulação análogos, sem motor, cadeiras de rodas equipadas com motor elétrico ou ainda as crianças até aos 10 anos de idade que conduzam velocípedes nos passeios.

### Índice de gravidade

Número de mortos por 100 acidentes com vítimas.

### Indicador de gravidade

$IG = 100 \times M + 10 \times FG + 3 \times FL$ , em que M é o número de mortos, FG o de feridos graves e FL o de feridos leves.

### Ponto negro

Lanço de estrada com o máximo de 200 metros de extensão, no qual se registou, pelo menos, 5 acidentes com vítimas, no ano em análise, e cuja soma de indicadores de gravidade é superior a 20.

\* Em conformidade com o Despacho n.º27808/2009, de 31 de Dezembro, o número de "Mortos a 30 dias" assume um carácter definitivo no prazo de seis meses após a ocorrência do acidente.

## EVOLUÇÃO 2005-2014

### 1. Acidentes com vítimas

	Acidentes c/ vítimas	Acidentes c/ mortos	Acidentes c/ mortos e/ou f. graves	Índice de gravidade
2005	2385	66	309	3,1
2006	2143	47	268	2,4
2007	2256	67	277	3,2
2008	1979	44	199	2,3
2009	1961	38	220	2,1
2010	1914	50	206	2,8
2011	1681	42	187	2,7
2012	1710	40	179	2,5
2013	1664	20	141	1,3
2014	1769	29	149	1,6

Evolução dos acidentes c/ vítimas e acidentes c/ mortos e/ou f. graves

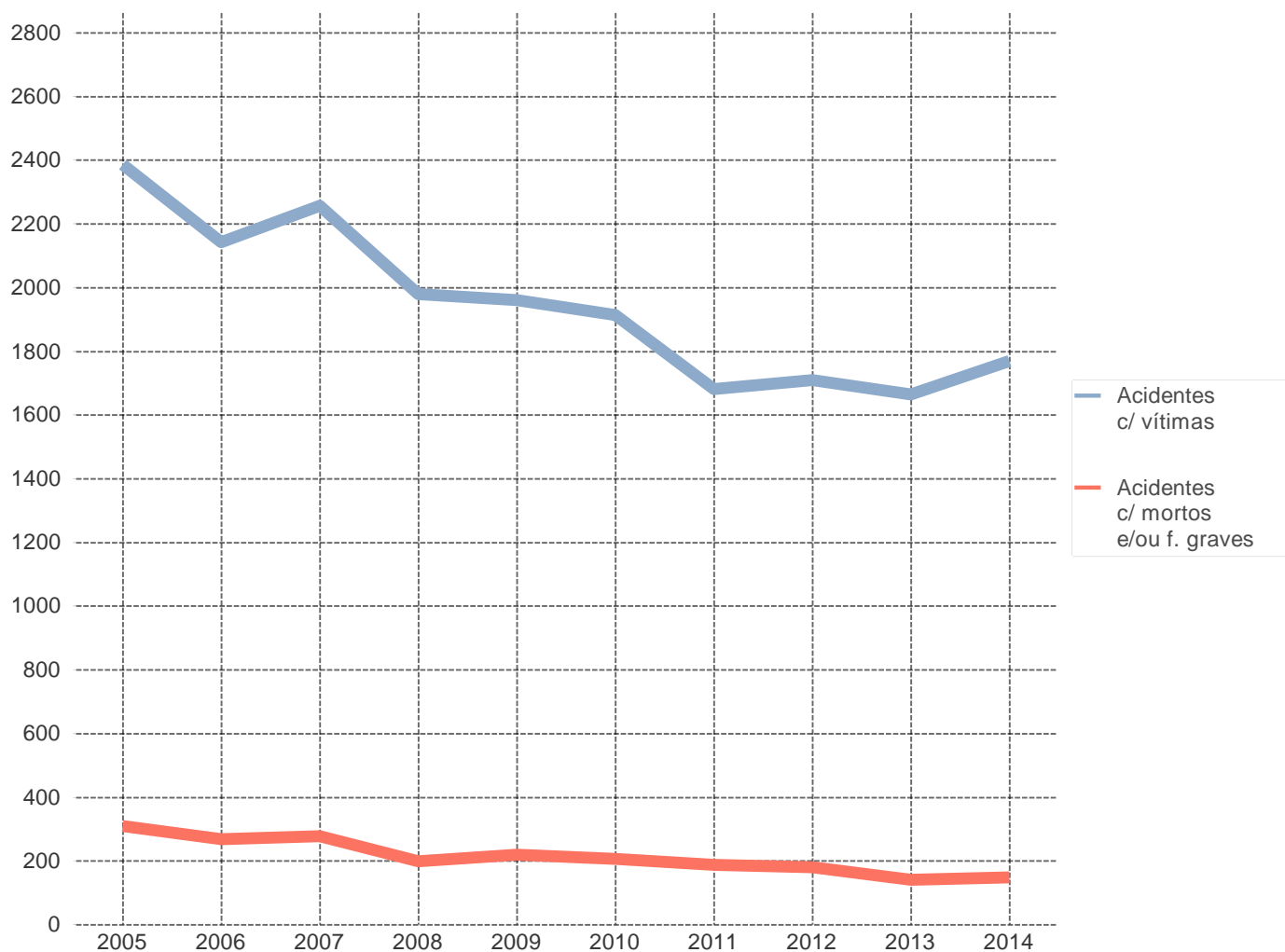

## 2. Vítimas

	Vítimas mortais	Feridos graves	Feridos leves	Total vítimas
2005	74	303	2692	3069
2006	51	284	2517	2852
2007	72	277	2550	2899
2008	46	187	2322	2555
2009	42	241	2338	2621
2010	54	177	2271	2502
2011	45	174	1959	2178
2012	43	163	1967	2173
2013	21	146	1895	2062
2014	29	134	2014	2177

Evolução das vítimas mortais e feridos graves

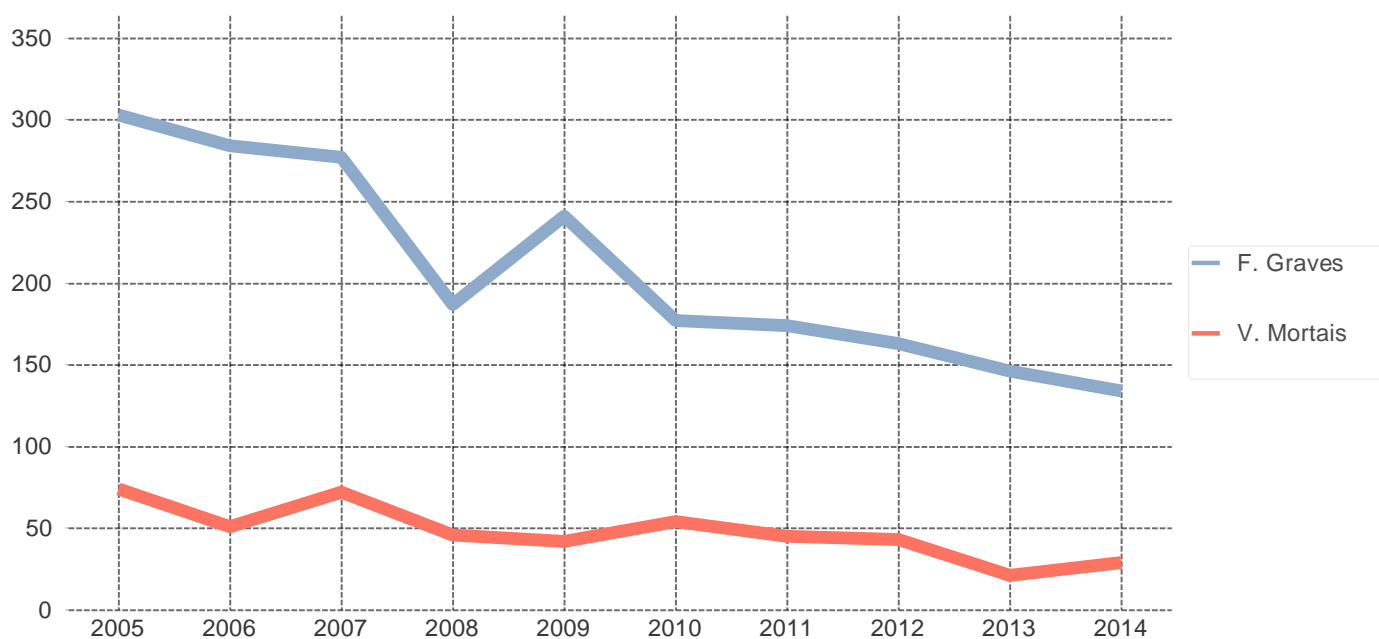

# ACIDENTES E VÍTIMAS

## 1. Acidentes e vítimas: 2013/2014

	Acidentes c/ vítimas	% *	Vítimas mortais	% *	Feridos graves	% *	Feridos leves	% *	Total vítimas	% *	Índice de gravidade
2013	1664	-	21	-	146	-	1895	-	2062	-	1,3
2014	1769	6,3	29	38,1	134	-8,2	2014	6,3	2177	5,6	1,6

\* Variação relativa ao ano anterior

## 2. Acidentes e vítimas por mês

	Acidentes c/ vítimas	%	Vítimas mortais	%	Feridos graves	%	Feridos leves	%	Total vítimas	%	Índice de gravidade
Jan	121	6,8	4	13,8	4	3,0	128	6,4	136	6,2	3,3
Fev	127	7,2	2	6,9	8	6,0	147	7,3	157	7,2	1,6
Mar	124	7,0	3	10,3	11	8,2	126	6,3	140	6,4	2,4
Abr	129	7,3	1	3,4	15	11,2	131	6,5	147	6,8	0,8
Mai	112	6,3	2	6,9	8	6,0	125	6,2	135	6,2	1,8
Jun	148	8,4	2	6,9	12	9,0	186	9,2	200	9,2	1,4
Jul	234	13,2	1	3,4	24	17,9	282	14,0	307	14,1	0,4
Ago	187	10,6	2	6,9	13	9,7	221	11,0	236	10,8	1,1
Set	169	9,6	2	6,9	12	9,0	204	10,1	218	10,0	1,2
Out	155	8,8	4	13,8	10	7,5	176	8,7	190	8,7	2,6
Nov	118	6,7	2	6,9	9	6,7	131	6,5	142	6,5	1,7
Dez	145	8,2	4	13,8	8	6,0	157	7,8	169	7,8	2,8
TOTAL	1769	100,0	29	100,0	134	100,0	2014	100,0	2177	100,0	1,6

### 3. Acidentes e vítimas segundo o dia da semana

	Acidentes c/ vítimas	%	Vítimas mortais	%	Feridos graves	%	Feridos leves	%	Total vítimas	%	Índice de gravidade
2ª feira	249	14,1	3	10,3	18	13,4	283	14,1	304	14,0	1,2
3ª feira	257	14,5	8	27,6	20	14,9	293	14,5	321	14,7	3,1
4ª feira	280	15,8	2	6,9	19	14,2	325	16,1	346	15,9	0,7
5ª feira	266	15,0	4	13,8	20	14,9	287	14,3	311	14,3	1,5
6ª feira	253	14,3	4	13,8	20	14,9	293	14,5	317	14,6	1,6
Sábado	244	13,8	4	13,8	29	21,6	270	13,4	303	13,9	1,6
Domingo	220	12,4	4	13,8	8	6,0	263	13,1	275	12,6	1,8
TOTAL	1769	100,0	29	100,0	134	100,0	2014	100,0	2177	100,0	1,6

### 4. Acidentes e vítimas segundo as condições de luminosidade

	Acidentes c/ vítimas	%	Vítimas mortais	%	Feridos graves	%	Feridos leves	%	Total vítimas	%	Índice de gravidade
Dia	1331	75,2	18	62,1	87	64,9	1536	76,3	1641	75,4	1,4
Noite	379	21,4	10	34,5	43	32,1	414	20,6	467	21,5	2,6
Aurora ou crep.	55	3,1	1	3,4	3	2,2	61	3,0	65	3,0	1,8
N.D.	4	0,2	0	0,0	1	0,7	3	0,1	4	0,2	0,0
TOTAL	1769	100,0	29	100,0	134	100,0	2014	100,0	2177	100,0	1,6

### 5. Acidentes e vítimas segundo a hora do dia

	Acidentes c/ vítimas	%	Vítimas mortais	%	Feridos graves	%	Feridos leves	%	Total vítimas	%	Índice de gravidade
00-03	77	4,4	2	6,9	13	9,7	88	4,4	103	4,7	2,6
03-06	38	2,1	1	3,4	3	2,2	43	2,1	47	2,2	2,6
06-09	172	9,7	4	13,8	16	11,9	214	10,6	234	10,7	2,3
09-12	324	18,3	1	3,4	15	11,2	382	19,0	398	18,3	0,3
12-15	310	17,5	6	20,7	16	11,9	352	17,5	374	17,2	1,9
15-18	375	21,2	7	24,1	29	21,6	423	21,0	459	21,1	1,9
18-21	343	19,4	5	17,2	24	17,9	376	18,7	405	18,6	1,5
21-24	130	7,3	3	10,3	18	13,4	136	6,8	157	7,2	2,3
TOTAL	1769	100,0	29	100,0	134	100,0	2014	100,0	2177	100,0	1,6

## 6. Acidentes e vítimas segundo os factores atmosféricos

	Acidentes c/ vítimas	%	Vítimas mortais	%	Feridos graves	%	Feridos leves	%	Total vítimas	%	Índice de gravidade
Bom tempo	1509	85,3	27	93,1	124	92,5	1705	84,7	1856	85,3	1,8
Chuva	249	14,1	2	6,9	10	7,5	292	14,5	304	14,0	0,8
Outros	6	0,3	0	0,0	0	0,0	8	0,4	8	0,4	0,0
N.D.	5	0,3	0	0,0	0	0,0	9	0,4	9	0,4	0,0
<b>TOTAL</b>	<b>1769</b>	<b>100,0</b>	<b>29</b>	<b>100,0</b>	<b>134</b>	<b>100,0</b>	<b>2014</b>	<b>100,0</b>	<b>2177</b>	<b>100,0</b>	<b>1,6</b>

## 7. Acidentes e vítimas segundo a natureza do acidente

		Acidentes c/ vítimas	%	Vítimas mortais	%	Feridos graves	%	Feridos leves	%	Total vítimas	%	Índice de gravidade
Atropelamento	Atropelamento com fuga	18	1,0	0	0,0	0	0,0	19	0,9	19	0,9	0,0
	Atropelamento de animais	7	0,4	0	0,0	0	0,0	7	0,3	7	0,3	0,0
	Atropelamento de peões	234	13,2	4	13,8	14	10,4	228	11,3	246	11,3	1,7
	<b>Total</b>	<b>259</b>	<b>14,6</b>	<b>4</b>	<b>13,8</b>	<b>14</b>	<b>10,4</b>	<b>254</b>	<b>12,6</b>	<b>272</b>	<b>12,5</b>	<b>1,5</b>
Colisão	Colisão choque em cadeia	24	1,4	0	0,0	0	0,0	41	2,0	41	1,9	0,0
	Colisão com fuga	25	1,4	1	3,4	3	2,2	22	1,1	26	1,2	4,0
	Colisão com outras situações	113	6,4	2	6,9	7	5,2	133	6,6	142	6,5	1,8
	Colisão com veículo ou obstáculo na faixa de rodagem	50	2,8	1	3,4	1	0,7	73	3,6	75	3,4	2,0
	Colisão frontal	113	6,4	6	20,7	20	14,9	151	7,5	177	8,1	5,3
	Colisão lateral com outro veículo em movimento	318	18,0	2	6,9	28	20,9	363	18,0	393	18,1	0,6
	Colisão traseira com outro veículo em movimento	221	12,5	0	0,0	6	4,5	271	13,5	277	12,7	0,0
	<b>Total</b>	<b>864</b>	<b>48,8</b>	<b>12</b>	<b>41,4</b>	<b>65</b>	<b>48,5</b>	<b>1054</b>	<b>52,3</b>	<b>1131</b>	<b>52,0</b>	<b>1,4</b>
Despiste	Despiste com capotamento	117	6,6	1	3,4	13	9,7	141	7,0	155	7,1	0,9
	Despiste com colisão com veículo imobil. ou obstáculo	79	4,5	2	6,9	9	6,7	83	4,1	94	4,3	2,5
	Despiste com dispositivo de retenção	21	1,2	1	3,4	2	1,5	26	1,3	29	1,3	4,8
	Despiste com fuga	1	0,1	0	0,0	0	0,0	1	0,0	1	0,0	0,0
	Despiste com transposição do dispositivo de retenção lateral	9	0,5	0	0,0	1	0,7	10	0,5	11	0,5	0,0
	Despiste sem dispositivo de retenção	75	4,2	1	3,4	1	0,7	90	4,5	92	4,2	1,3
	Despiste simples	344	19,4	8	27,6	29	21,6	355	17,6	392	18,0	2,3
	<b>Total</b>	<b>646</b>	<b>36,5</b>	<b>13</b>	<b>44,8</b>	<b>55</b>	<b>41,0</b>	<b>706</b>	<b>35,1</b>	<b>774</b>	<b>35,6</b>	<b>2,0</b>
<b>TOTAL</b>	<b>1769</b>	<b>100,0</b>	<b>29</b>	<b>100,0</b>	<b>134</b>	<b>100,0</b>	<b>2014</b>	<b>100,0</b>	<b>2177</b>	<b>100,0</b>	<b>1,6</b>	



## 8. Acidentes e vítimas segundo a localização

	Acidentes c/ vítimas	%	Vítimas mortais	%	Feridos graves	%	Feridos leves	%	Total vítimas	%	Índice de gravidade
Dentro das localida...	1010	57,1	11	37,9	47	35,1	1105	54,9	1163	53,4	1,1
Fora das localidades	759	42,9	18	62,1	87	64,9	909	45,1	1014	46,6	2,4
TOTAL	1769	100,0	29	100,0	134	100,0	2014	100,0	2177	100,0	1,6

## 9. Acidentes e vítimas segundo o tipo de via

	Acidentes c/ vítimas	%	Vítimas mortais	%	Feridos graves	%	Feridos leves	%	Total vítimas	%	Índice de gravidade
Arruamento	756	42,7	7	24,1	32	23,9	814	40,4	853	39,2	0,9
Auto-Estrada	29	1,6	1	3,4	2	1,5	40	2,0	43	2,0	3,4
Estrada Municipal	325	18,4	3	10,3	35	26,1	384	19,1	422	19,4	0,9
Estrada Nacional	549	31,0	15	51,7	58	43,3	645	32,0	718	33,0	2,7
IP/IC	17	1,0	1	3,4	3	2,2	24	1,2	28	1,3	5,9
Outra Via *	93	5,3	2	6,9	4	3,0	107	5,3	113	5,2	2,2
TOTAL	1769	100,0	29	100,0	134	100,0	2014	100,0	2177	100,0	1,6

\* Estradas Regionais, Estradas Florestais, Pontes, Variantes e Outras Vias

## 10. Acidentes e vítimas segundo o concelho

	Acidentes c/ vítimas	%	Vítimas mortais	%	Feridos graves	%	Feridos leves	%	Total vítimas	%	Índice de gravidade
Albufeira	203	11,5	2	6,9	13	9,7	236	11,7	251	11,5	1,0
Alcoutim	11	0,6	1	3,4	4	3,0	9	0,4	14	0,6	9,1
Aljezur	25	1,4	3	10,3	7	5,2	20	1,0	30	1,4	12,0
Castro Marim	33	1,9	3	10,3	3	2,2	37	1,8	43	2,0	9,1
Faro	256	14,5	2	6,9	17	12,7	283	14,1	302	13,9	0,8
Lagoa (Algarve)	98	5,5	2	6,9	10	7,5	106	5,3	118	5,4	2,0
Lagos	93	5,3	1	3,4	7	5,2	107	5,3	115	5,3	1,1
Loule	313	17,7	4	13,8	23	17,2	353	17,5	380	17,5	1,3
Monchique	36	2,0	0	0,0	4	3,0	38	1,9	42	1,9	0,0
Olhao	166	9,4	1	3,4	8	6,0	202	10,0	211	9,7	0,6
Portimao	194	11,0	1	3,4	10	7,5	228	11,3	239	11,0	0,5
Sao Bras de Alportel	29	1,6	2	6,9	4	3,0	29	1,4	35	1,6	6,9
Silves	137	7,7	4	13,8	9	6,7	167	8,3	180	8,3	2,9
Tavira	92	5,2	3	10,3	8	6,0	107	5,3	118	5,4	3,3
Vila do Bispo	22	1,2	0	0,0	2	1,5	27	1,3	29	1,3	0,0
Vila Real de Santo Antonio	61	3,4	0	0,0	5	3,7	65	3,2	70	3,2	0,0
TOTAL	1769	100,0	29	100,0	134	100,0	2014	100,0	2177	100,0	1,6

## UTENTES

### 1. Vítimas segundo a categoria de utentes

	Vítimas mortais	%	Feridos graves	%	Feridos leves	%	Total vítimas	%
Condutores	20	69,0	98	73,1	1301	64,6	1419	65,2
Passageiros	5	17,2	22	16,4	454	22,5	481	22,1
Peões	4	13,8	14	10,4	259	12,9	277	12,7
<b>TOTAL</b>	<b>29</b>	<b>100,0</b>	<b>134</b>	<b>100,0</b>	<b>2014</b>	<b>100,0</b>	<b>2177</b>	<b>100,0</b>

### 2. Vítimas segundo a categoria de veículo

	Vítimas mortais	%	Feridos graves	%	Feridos leves	%	Total vítimas	%
Peões	4	13,8	14	10,4	259	12,9	277	12,7
Veíc. Ligeiros *	11	37,9	60	44,8	1051	52,2	1122	51,5
Veíc. Pesados *	0	0,0	1	0,7	11	0,5	12	0,6
Velocípedes *	2	6,9	17	12,7	193	9,6	212	9,7
Ciclomotores *	3	10,3	11	8,2	257	12,8	271	12,4
Motociclos *	5	17,2	30	22,4	222	11,0	257	11,8
Outros	4	13,8	1	0,7	21	1,0	26	1,2
<b>TOTAL</b>	<b>29</b>	<b>100,0</b>	<b>134</b>	<b>100,0</b>	<b>2014</b>	<b>100,0</b>	<b>2177</b>	<b>100,0</b>

\* Condutores e passageiros

### 3. Vítimas segundo o grupo etário

	Vítimas mortais	%	Feridos graves	%	Feridos leves	%	Total vítimas	%
<=14	1	3,4	6	4,5	153	7,6	160	7,3
15-19	1	3,4	7	5,2	168	8,3	176	8,1
20-24	3	10,3	15	11,2	179	8,9	197	9,0
25-29	3	10,3	7	5,2	166	8,2	176	8,1
30-34	2	6,9	14	10,4	169	8,4	185	8,5
35-39	4	13,8	15	11,2	174	8,6	193	8,9
40-44	1	3,4	13	9,7	162	8,0	176	8,1
45-49	2	6,9	8	6,0	157	7,8	167	7,7
50-54	2	6,9	8	6,0	126	6,3	136	6,2
55-59	1	3,4	14	10,4	131	6,5	146	6,7
60-64	2	6,9	1	0,7	98	4,9	101	4,6
65-69	1	3,4	9	6,7	94	4,7	104	4,8
70-74	2	6,9	5	3,7	106	5,3	113	5,2
>=75	4	13,8	12	9,0	131	6,5	147	6,8
<b>TOTAL</b>	<b>29</b>	<b>100,0</b>	<b>134</b>	<b>100,0</b>	<b>2014</b>	<b>100,0</b>	<b>2177</b>	<b>100,0</b>

## NOTAS

Listagem dos acidentes com mortos e/ou feridos graves

Concelho	Datahora	M	FG	Via	Km	Natureza
Albufeira	09-04-2014 20:30	0	1	-	-	Atropelamento de peões
Albufeira	19-04-2014 17:35	0	2	-	-	Colisão frontal
Albufeira	12-07-2014 08:55	0	1	Av <sup>a</sup> dos Descobrimentos	-	Atropelamento de peões
Albufeira	15-09-2014 16:40	0	2	Av <sup>a</sup> dos Descobrimentos	-	Colisão frontal
Albufeira	23-12-2014 16:56	1	0	Av <sup>a</sup> dos Descobrimentos	-	Despiste simples
Albufeira	23-08-2014 07:50	0	1	EM1284	-	Despiste simples
Albufeira	21-06-2014 00:15	0	1	EM521	-	Despiste simples
Albufeira	19-07-2014 16:00	0	1	EM526	-	Colisão frontal
Albufeira	10-11-2014 12:15	1	0	EM526	-	Despiste sem dispositivo de retenção
Albufeira	06-01-2014 15:25	0	1	EN125	69,900	Colisão lateral com outro veículo em movimento
Albufeira	22-11-2014 20:45	0	1	EN125	71,200	Despiste com capotamento
Albufeira	26-04-2014 01:15	0	1	Rua do Municipio 10	-	Atropelamento de peões
Albufeira	25-07-2014 06:15	0	1	Rua do Sol	-	Despiste com colisão com veículo imobil. ou obstáculo
Alcoutim	29-03-2014 14:30	0	1	EM507	4,100	Despiste simples
Alcoutim	20-07-2014 15:15	0	1	EM507	17,600	Despiste simples
Alcoutim	31-05-2014 18:00	1	0	EM507	18,000	Despiste simples
Alcoutim	12-08-2014 14:30	0	1	IC27	22,100	Colisão lateral com outro veículo em movimento
Alcoutim	07-11-2014 22:00	0	1	IC27	122,200	Despiste com capotamento
Aljezur	25-08-2014 12:30	0	1	EM1002	-	Despiste simples
Aljezur	25-08-2014 16:15	0	1	EM1003-1	-	Despiste com capotamento
Aljezur	07-06-2014 19:35	1	0	EN120	135,200	Colisão com veículo ou obstáculo na faixa de rodagem
Aljezur	02-03-2014 00:00	0	1	EN120	141,800	Despiste com colisão com veículo imobil. ou obstáculo
Aljezur	10-08-2014 14:30	1	0	EN120	142,900	Colisão frontal
Aljezur	30-04-2014 03:00	0	1	EN120	146,380	Despiste simples
Aljezur	15-01-2014 18:20	1	0	EN120	149,300	Colisão com fuga
Aljezur	30-10-2014 17:00	0	1	EN120	149,500	Despiste com capotamento
Aljezur	21-02-2014 21:00	0	2	EN268	10,600	Despiste com colisão com veículo imobil. ou obstáculo
Castro Marim	25-01-2014 14:00	1	0	A22	128,100	Despiste com dispositivo de retenção
Castro Marim	11-12-2014 11:30	0	1	Bairro Social Castro Marim	-	Atropelamento de peões
Castro Marim	24-04-2014 15:20	0	1	EN122	-	Despiste simples
Castro Marim	16-01-2014 08:00	1	0	Rua da Alagoinha 2	-	Despiste com colisão com veículo imobil. ou obstáculo
Castro Marim	03-05-2014 12:15	0	1	Rua de São Sebastião 22	-	Atropelamento de peões
Castro Marim	25-03-2014 14:00	1	0	Rua do Magoito	-	Despiste com capotamento

Concelho	Datahora	M	FG	Via	Km	Natureza
Faro	03-11-2014 08:10	0	1	-	-	Colisão frontal
Faro	26-11-2014 21:10	0	1	Avenida Doutor Júlio Filipe de Almeida Carrapato 24	-	Atropelamento de peões
Faro	08-05-2014 18:00	0	1	EM1309	-	Colisão com outras situações
Faro	13-04-2014 16:15	0	1	EM2010	-	Despiste simples
Faro	16-07-2014 16:25	0	1	EM519-1	-	Colisão lateral com outro veículo em movimento
Faro	22-07-2014 07:30	0	1	EM520-2	-	Despiste com colisão com veículo imobil. ou obstáculo
Faro	12-07-2014 21:20	0	1	EM527-1	-	Despiste com colisão com veículo imobil. ou obstáculo
Faro	25-04-2014 23:00	1	0	EN125	100,500	Atropelamento de peões
Faro	14-10-2014 14:45	0	1	EN2	726,870	Colisão frontal
Faro	23-04-2014 08:40	0	1	EN2	728,840	Colisão frontal
Faro	28-07-2014 13:15	0	2	EN2	733,000	Colisão com outras situações
Faro	12-11-2014 19:43	0	1	EN2	736,900	Atropelamento de peões
Faro	29-10-2014 10:00	0	1	EN2	-	Atropelamento de peões
Faro	29-03-2014 15:00	0	1	Estrada Cais Comercial 1	-	Colisão lateral com outro veículo em movimento
Faro	25-01-2014 12:50	0	1	Estrada de acesso ao Cais Comercial de Faro sn	-	Atropelamento de peões
Faro	25-06-2014 12:20	0	1	Estrada Moinho da Palmeira 60A	-	Despiste simples
Faro	28-06-2014 01:10	0	1	Rua Alportel 291	-	Colisão com fuga
Faro	06-11-2014 07:10	1	0	Rua General Teófilo da Trindade 66	-	Colisão lateral com outro veículo em movimento
Lagoa (Algarve)	02-10-2014 18:00	0	1	A22	28,250	Despiste com capotamento
Lagoa (Algarve)	14-09-2014 18:40	0	1	EM1155	-	Despiste simples
Lagoa (Algarve)	25-01-2014 20:45	0	1	EM1156	-	Despiste simples
Lagoa (Algarve)	17-10-2014 18:30	0	1	EM25	-	Colisão traseira com outro veículo em movimento
Lagoa (Algarve)	16-09-2014 23:00	0	1	EN124-1	4,300	Despiste com dispositivo de retenção
Lagoa (Algarve)	24-06-2014 15:30	1	2	EN124-1	10,700	Colisão lateral com outro veículo em movimento
Lagoa (Algarve)	23-10-2014 23:50	1	1	EN125	51,200	Colisão frontal
Lagoa (Algarve)	24-10-2014 18:00	0	1	EN125	54,800	Atropelamento de peões
Lagoa (Algarve)	14-10-2014 17:15	0	1	Rua do Poço	-	Despiste simples
Lagos	19-07-2014 23:20	0	1	EM535-1	-	Colisão com fuga
Lagos	28-11-2014 08:45	0	1	EN120	161,850	Despiste com dispositivo de retenção
Lagos	04-04-2014 23:15	0	1	EN125	27,600	Atropelamento de peões
Lagos	02-07-2014 02:35	0	1	EN125	30,920	Colisão lateral com outro veículo em movimento
Lagos	22-12-2014 21:45	0	1	EN125	32,000	Colisão com veículo ou obstáculo na faixa de rodagem
Lagos	04-09-2014 20:00	0	1	Rua do Ramalhete	-	Colisão frontal
Lagos	17-10-2014 02:30	1	0	Rua Lançarote de Freitas 0	-	Atropelamento de peões

Concelho	Datahora	M	FG	Via	Km	Natureza
Lagos	09-07-2014 23:15	0	1	SAIDA-A22	5,700	Despiste com transposição do dispositivo de retenção lateral
Loule	03-03-2014 09:00	0	1	-	-	Colisão frontal
Loule	23-03-2014 01:20	0	1	-	-	Despiste simples
Loule	25-06-2014 16:20	0	1	-	-	Colisão lateral com outro veículo em movimento
Loule	19-08-2014 06:00	1	0	-	-	Despiste simples
Loule	18-08-2014 00:20	0	1	A22	64,800	Colisão traseira com outro veículo em movimento
Loule	07-06-2014 16:20	0	1	Avª de Ceuta	-	Despiste com colisão com veículo imobil. ou obstáculo
Loule	11-09-2014 22:15	0	1	Avª Engº Duarte Pacheco	-	Colisão frontal
Loule	15-05-2014 01:00	0	1	EM1305	-	Despiste simples
Loule	08-11-2014 15:45	0	1	EM521	1,000	Colisão lateral com outro veículo em movimento
Loule	05-09-2014 11:35	0	1	EM524	-	Colisão lateral com outro veículo em movimento
Loule	25-01-2014 18:10	0	1	EM527	-	Despiste simples
Loule	05-02-2014 09:00	0	1	EN124	70,000	Despiste com colisão com veículo imobil. ou obstáculo
Loule	03-06-2014 11:00	0	1	EN125	87,050	Colisão lateral com outro veículo em movimento
Loule	13-05-2014 18:20	0	1	EN125	87,450	Colisão traseira com outro veículo em movimento
Loule	19-04-2014 12:40	0	1	EN125	88,800	Colisão com outras situações
Loule	24-02-2014 06:30	0	1	EN125	90,700	Despiste simples
Loule	08-04-2014 22:00	0	1	EN125	97,500	Despiste com capotamento
Loule	04-08-2014 03:00	0	1	EN125-4	7,000	Despiste simples
Loule	21-11-2014 08:30	0	1	EN270	30,000	Colisão lateral com outro veículo em movimento
Loule	20-07-2014 07:30	0	1	EN396	16,500	Despiste simples
Loule	28-12-2014 17:40	1	0	EN396	23,000	Atropelamento de peões
Loule	01-05-2014 09:20	0	1	EN396	23,800	Colisão lateral com outro veículo em movimento
Loule	20-12-2014 08:30	0	1	Estrada da Fonte Santa	-	Despiste simples
Loule	23-12-2014 20:50	0	1	Estrada de Vale Eguas	-	Colisão lateral com outro veículo em movimento
Loule	27-01-2014 15:15	1	0	Rua Lira	-	Despiste simples
Loule	15-02-2014 04:50	1	1	Rua Vale Formoso 188	-	Despiste com colisão com veículo imobil. ou obstáculo
Monchique	07-03-2014 12:00	0	1	EN266	41,000	Despiste simples
Monchique	08-03-2014 20:15	0	2	EN266	53,214	Despiste com capotamento
Monchique	24-06-2014 19:30	0	1	EN267	24,200	Despiste com capotamento
Olhao	29-12-2014 11:00	0	1	Avenida 5 de Outubro 0	-	Colisão com outras situações
Olhao	14-08-2014 20:50	0	1	EM516	-	Colisão frontal
Olhao	18-09-2014 06:30	0	1	EM516-2	-	Colisão lateral com outro veículo em movimento
Olhao	19-12-2014 18:50	1	0	EN125	117,100	Colisão frontal

Concelho	Datahora	M	FG	Via	Km	Natureza
Olhao	20-06-2014 10:45	0	1	EN125	119,250	Colisão traseira com outro veículo em movimento
Olhao	07-07-2014 01:43	0	1	EN125-5	0,300	Despiste simples
Olhao	31-10-2014 18:00	0	1	EN2-6	7,800	Colisão frontal
Olhao	06-07-2014 21:00	0	1	EN398	12,000	Despiste sem dispositivo de retenção
Olhao	29-04-2014 21:42	0	1	Rua Francisco Guerreiro	-	Colisão lateral com outro veículo em movimento
Portimao	17-03-2014 08:20	0	1	-	1,000	Colisão lateral com outro veículo em movimento
Portimao	21-07-2014 17:20	0	1	Avenida São Lourenço da Barrosa 2	-	Colisão lateral com outro veículo em movimento
Portimao	16-07-2014 00:35	0	1	EM531-1	3,000	Colisão frontal
Portimao	24-07-2014 23:30	0	1	EM531-1	3,000	Colisão traseira com outro veículo em movimento
Portimao	21-08-2014 08:40	0	1	EN125	36,000	Colisão lateral com outro veículo em movimento
Portimao	09-08-2014 08:40	0	1	EN125	37,400	Colisão lateral com outro veículo em movimento
Portimao	24-10-2014 15:05	1	0	EN266	53,700	Colisão frontal
Portimao	04-02-2014 00:30	0	2	EN266	54,500	Despiste com capotamento
Portimao	11-07-2014 09:00	0	1	Rua da Pedra 0	-	Colisão frontal
Portimao	14-03-2014 18:00	0	1	Rua Viscondessa Alvor sn	-	Colisão lateral com outro veículo em movimento
Sao Bras de Alportel	16-03-2014 17:30	1	0	EM523	-	Despiste simples
Sao Bras de Alportel	12-12-2014 21:20	0	1	EN2	719,100	Colisão frontal
Sao Bras de Alportel	24-12-2014 15:50	0	1	EN2	725,150	Despiste simples
Sao Bras de Alportel	31-05-2014 17:00	0	1	EN270	40,000	Colisão lateral com outro veículo em movimento
Sao Bras de Alportel	28-10-2014 08:25	1	0	EN270	44,300	Colisão frontal
Sao Bras de Alportel	20-12-2014 15:50	0	1	ER270	-	Colisão lateral com outro veículo em movimento
Silves	17-03-2014 12:00	1	0	-	-	Despiste simples
Silves	07-08-2014 02:30	0	1	-	-	Despiste simples
Silves	07-05-2014 20:00	0	1	EM1154	-	Colisão frontal
Silves	15-07-2014 15:10	0	1	EN124	22,030	Despiste simples
Silves	25-02-2014 17:50	1	0	EN124	32,300	Colisão com outras situações
Silves	05-11-2014 13:15	0	1	EN125	63,800	Colisão com outras situações
Silves	30-12-2014 18:20	1	0	EN264	92,800	Atropelamento de peões
Silves	02-08-2014 15:15	0	1	EN269	17,000	Colisão traseira com outro veículo em movimento
Silves	09-09-2014 11:40	1	1	IC1	733,000	Colisão frontal
Silves	27-06-2014 15:20	0	1	Rua Doutor Ataíde de Oliveira	-	Colisão frontal
Silves	11-04-2014 14:05	0	1	Rua Doutor Manuel de Arriaga	-	Colisão lateral com outro veículo em movimento
Silves	20-08-2014 18:20	0	1	Rua Vasco da Gama	-	Atropelamento de peões
Tavira	18-09-2014 18:30	0	1	-	-	Despiste simples



Concelho	Datahora	M	FG	Via	Km	Natureza
Tavira	15-08-2014 10:40	0	1	Calçada Galeria 13	-	Atropelamento de peões
Tavira	29-07-2014 09:30	0	2	EM504	-	Despiste com capotamento
Tavira	02-07-2014 14:40	1	1	EN124	80,500	Despiste simples
Tavira	19-02-2014 09:30	0	1	EN124	86,580	Despiste simples
Tavira	08-05-2014 02:00	1	0	EN125	127,900	Despiste simples
Tavira	14-09-2014 23:50	1	1	EN125	131,370	Colisão com outras situações
Tavira	28-04-2014 19:05	0	1	Rotunda dos Navegadores sn	-	Colisão lateral com outro veículo em movimento
Vila do Bispo	10-07-2014 14:15	0	1	EN125	7,100	Colisão lateral com outro veículo em movimento
Vila do Bispo	09-05-2014 15:00	0	1	EN268	30,000	Despiste simples
Vila Real de Santo Antonio	23-10-2014 19:40	0	1	Avenida Bombeiros Portugueses -	-	Colisão lateral com outro veículo em movimento
Vila Real de Santo Antonio	16-09-2014 14:30	0	1	Avenida Engenheiro Sebastião Ramirez 0	-	Colisão com fuga
Vila Real de Santo Antonio	17-04-2014 17:30	0	1	EN125	144,500	Colisão lateral com outro veículo em movimento
Vila Real de Santo Antonio	21-06-2014 06:20	0	1	EN125	147,900	Despiste simples
Vila Real de Santo Antonio	06-03-2014 17:30	0	1	Rua Angola -	-	Atropelamento de peões