



AUTORIDADE NACIONAL
SEGURANÇA RODOVIÁRIA

Distrito - GUARDA

SINISTRALIDADE
Dez de 2014

Observatório de Segurança Rodoviária

ÍNDICE

DEFINIÇÕES	3
EVOLUÇÃO 2005-2014	4
1. Acidentes com vítimas	4
2. Vítimas	5
ACIDENTES E VÍTIMAS	6
1. Acidentes e vítimas 2005/2014.....	6
2. Acidentes e vítimas por mês	6
3. Acidentes e vítimas segundo o dia da semana	7
4. Acidentes e vítimas segundo as condições de luminosidade	7
5. Acidentes e vítimas segundo a hora do dia	7
6. Acidentes e vítimas segundo os factores atmosféricos	8
7. Acidentes e vítimas segundo a natureza do acidente	8
8. Acidentes e vítimas segundo a localização	9
9. Acidentes e vítimas segundo o tipo de via	9
10. Acidentes e vítimas segundo o concelho	10
UTENTES	11
1. Vítimas segundo a categoria de utentes	11
2. Vítimas segundo a categoria de veículo	11
3. Vítimas segundo o grupo etário	11
NOTAS	12
ANEXOS	13
Listagem dos acidentes com mortos e/ou feridos graves	13

DEFINIÇÕES

Acidente

Ocorrência na via pública ou que nela tenha origem envolvendo pelo menos um veículo em movimento, do conhecimento das entidades fiscalizadoras (GNR, GNR/BT e PSP) e da qual resultem vítimas e/ou danos materiais.

Acidentes com vítimas

Acidente do qual resulte pelo menos uma vítima.

Acidente mortal

Acidente do qual resulte pelo menos um morto.

Acidentes com feridos graves

Acidente do qual resulte pelo menos um ferido grave, não tendo ocorrido qualquer morte.

Acidentes com feridos leves

Acidente do qual resulte pelo menos um ferido leve e em que não se tenham registado mortos nem feridos graves.

Vítima

Ser humano que em consequência de acidente sofra danos corporais.

Morto/Vítima mortal (no local)

Vítima cujo óbito ocorra no local do acidente ou durante o percurso até à unidade de saúde.

Morto/Vítima mortal a 30 dias *

Vítima cujo óbito ocorra no período de 30 dias após o acidente.

Ferido grave

Vítima de acidente cujos danos corporais obriguem a um período de hospitalização superior a 24 horas e que não venha a falecer nos 30 dias após o acidente.

Ferido leve

Vítima de acidente que não seja considerada ferido grave e que não venha a falecer nos 30 dias após o acidente.

Condutor

Pessoa que detém o comando de um veículo ou animal na via pública.

Passageiro

Pessoa afectada a um veículo na via pública e que não seja condutora.

Peão

Pessoa que transita na via pública a pé ou que conduza a mão velocípedes de duas rodas sem carro atrelado, carros de crianças ou de pessoas com deficiência motora, carros de mão ou que utilize patins, trotinetes ou outros meios de circulação análogos, sem motor, cadeiras de rodas equipadas com motor elétrico ou ainda as crianças até aos 10 anos de idade que conduzam velocípedes nos passeios.

Índice de gravidade

Número de mortos por 100 acidentes com vítimas.

Indicador de gravidade

$IG = 100 \times M + 10 \times FG + 3 \times FL$, em que M é o número de mortos, FG o de feridos graves e FL o de feridos leves.

Ponto negro

Lanço de estrada com o máximo de 200 metros de extensão, no qual se registou, pelo menos, 5 acidentes com vítimas, no ano em análise, e cuja soma de indicadores de gravidade é superior a 20.

* Em conformidade com o Despacho n.º27808/2009, de 31 de Dezembro, o número de "Mortos a 30 dias" assume um carácter definitivo no prazo de seis meses após a ocorrência do acidente.

EVOLUÇÃO 2005-2014

1. Acidentes com vítimas

	Acidentes c/ vítimas	Acidentes c/ mortos	Acidentes c/ mortos e/ou f. graves	Índice de gravidade
2005	535	19	75	3,6
2006	564	28	89	5,1
2007	547	17	71	3,1
2008	493	14	58	3,2
2009	496	17	62	3,4
2010	528	16	74	3,2
2011	483	11	54	2,3
2012	404	10	51	2,5
2013	404	11	50	3,0
2014	466	7	62	1,7

Evolução dos acidentes c/ vítimas e acidentes c/ mortos e/ou f. graves

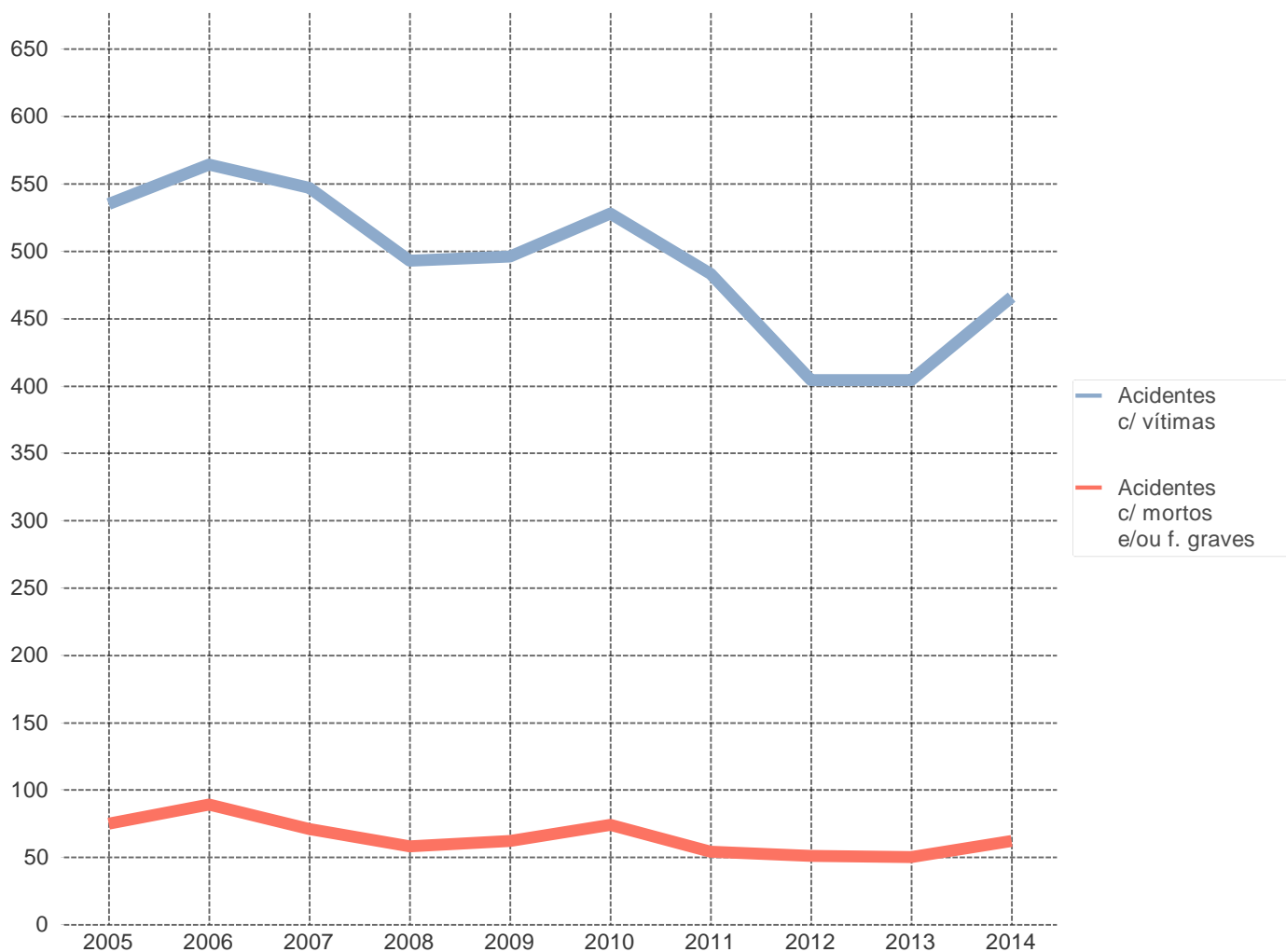

2. Vítimas

	Vítimas mortais	Feridos graves	Feridos leves	Total vítimas
2005	19	67	645	731
2006	29	83	710	822
2007	17	85	655	757
2008	16	58	615	689
2009	17	55	587	659
2010	17	71	633	721
2011	11	51	600	662
2012	10	52	491	553
2013	12	53	480	545
2014	8	62	569	639

Evolução das vítimas mortais e feridos graves

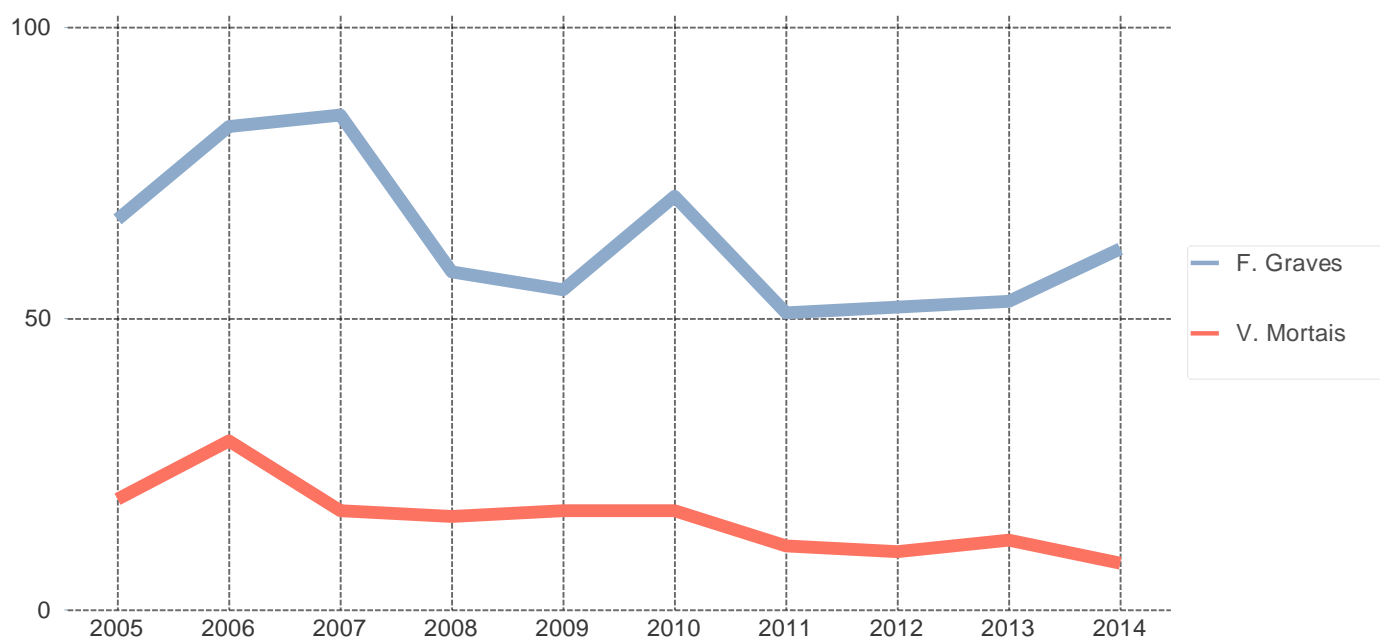

ACIDENTES E VÍTIMAS

1. Acidentes e vítimas: 2013/2014

	Acidentes c/ vítimas	% *	Vítimas mortais	% *	Feridos graves	% *	Feridos leves	% *	Total vítimas	% *	Índice de gravidade
2013	404	-	12	-	53	-	480	-	545	-	3,0
2014	466	15,3	8	-33,3	62	17,0	569	18,5	639	17,2	1,7

* Variação relativa ao ano anterior

2. Acidentes e vítimas por mês

	Acidentes c/ vítimas	%	Vítimas mortais	%	Feridos graves	%	Feridos leves	%	Total vítimas	%	Índice de gravidade
Jan	28	6,0	0	0,0	6	9,7	35	6,2	41	6,4	0,0
Fev	28	6,0	1	12,5	3	4,8	31	5,4	35	5,5	3,6
Mar	37	7,9	1	12,5	3	4,8	48	8,4	52	8,1	2,7
Abr	30	6,4	0	0,0	5	8,1	39	6,9	44	6,9	0,0
Mai	29	6,2	0	0,0	4	6,5	34	6,0	38	5,9	0,0
Jun	31	6,7	0	0,0	3	4,8	38	6,7	41	6,4	0,0
Jul	57	12,2	3	37,5	8	12,9	69	12,1	80	12,5	5,3
Ago	57	12,2	1	12,5	10	16,1	69	12,1	80	12,5	1,8
Set	41	8,8	1	12,5	5	8,1	52	9,1	58	9,1	2,4
Out	46	9,9	0	0,0	3	4,8	56	9,8	59	9,2	0,0
Nov	50	10,7	0	0,0	8	12,9	59	10,4	67	10,5	0,0
Dez	32	6,9	1	12,5	4	6,5	39	6,9	44	6,9	3,1
TOTAL	466	100,0	8	100,0	62	100,0	569	100,0	639	100,0	1,7

3. Acidentes e vítimas segundo o dia da semana

	Acidentes c/ vítimas	%	Vítimas mortais	%	Feridos graves	%	Feridos leves	%	Total vítimas	%	Índice de gravidade
2ª feira	69	14,8	1	12,5	10	16,1	86	15,1	97	15,2	1,4
3ª feira	70	15,0	1	12,5	7	11,3	87	15,3	95	14,9	1,4
4ª feira	61	13,1	2	25,0	8	12,9	72	12,7	82	12,8	3,3
5ª feira	65	13,9	2	25,0	7	11,3	75	13,2	84	13,1	3,1
6ª feira	64	13,7	0	0,0	9	14,5	73	12,8	82	12,8	0,0
Sábado	75	16,1	0	0,0	13	21,0	92	16,2	105	16,4	0,0
Domingo	62	13,3	2	25,0	8	12,9	84	14,8	94	14,7	3,2
TOTAL	466	100,0	8	100,0	62	100,0	569	100,0	639	100,0	1,7

4. Acidentes e vítimas segundo as condições de luminosidade

	Acidentes c/ vítimas	%	Vítimas mortais	%	Feridos graves	%	Feridos leves	%	Total vítimas	%	Índice de gravidade
Dia	338	72,5	2	25,0	40	64,5	427	75,0	469	73,4	0,6
Noite	109	23,4	4	50,0	18	29,0	120	21,1	142	22,2	3,7
Aurora ou crep.	19	4,1	2	25,0	4	6,5	22	3,9	28	4,4	10,5
TOTAL	466	100,0	8	100,0	62	100,0	569	100,0	639	100,0	1,7

5. Acidentes e vítimas segundo a hora do dia

	Acidentes c/ vítimas	%	Vítimas mortais	%	Feridos graves	%	Feridos leves	%	Total vítimas	%	Índice de gravidade
00-03	16	3,4	0	0,0	7	11,3	14	2,5	21	3,3	0,0
03-06	10	2,1	0	0,0	1	1,6	15	2,6	16	2,5	0,0
06-09	63	13,5	2	25,0	7	11,3	86	15,1	95	14,9	3,2
09-12	84	18,0	1	12,5	9	14,5	109	19,2	119	18,6	1,2
12-15	82	17,6	0	0,0	6	9,7	107	18,8	113	17,7	0,0
15-18	92	19,7	0	0,0	16	25,8	101	17,8	117	18,3	0,0
18-21	86	18,5	3	37,5	12	19,4	98	17,2	113	17,7	3,5
21-24	33	7,1	2	25,0	4	6,5	39	6,9	45	7,0	6,1
TOTAL	466	100,0	8	100,0	62	100,0	569	100,0	639	100,0	1,7

6. Acidentes e vítimas segundo os factores atmosféricos

	Acidentes c/ vítimas	%	Vítimas mortais	%	Feridos graves	%	Feridos leves	%	Total vítimas	%	Índice de gravidade
Bom tempo	340	73,0	8	100,0	52	83,9	402	70,7	462	72,3	2,4
Chuva	114	24,5	0	0,0	8	12,9	149	26,2	157	24,6	0,0
Outros	12	2,6	0	0,0	2	3,2	18	3,2	20	3,1	0,0
TOTAL	466	100,0	8	100,0	62	100,0	569	100,0	639	100,0	1,7

7. Acidentes e vítimas segundo a natureza do acidente

		Acidentes c/ vítimas	%	Vítimas mortais	%	Feridos graves	%	Feridos leves	%	Total vítimas	%	Índice de gravidade
Atropelamento	Atropelamento com fuga	3	0,6	0	0,0	0	0,0	3	0,5	3	0,5	0,0
	Atropelamento de animais	4	0,9	0	0,0	0	0,0	4	0,7	4	0,6	0,0
	Atropelamento de peões	44	9,4	1	12,5	10	16,1	38	6,7	49	7,7	2,3
	Total	51	10,9	1	12,5	10	16,1	45	7,9	56	8,8	2,0
Colisão	Colisão com fuga	2	0,4	0	0,0	1	1,6	1	0,2	2	0,3	0,0
	Colisão com outras situações	19	4,1	1	12,5	1	1,6	28	4,9	30	4,7	5,3
	Colisão com veículo ou obstáculo na faixa de rodagem	9	1,9	0	0,0	1	1,6	10	1,8	11	1,7	0,0
	Colisão frontal	38	8,2	0	0,0	9	14,5	65	11,4	74	11,6	0,0
	Colisão lateral com outro veículo em movimento	56	12,0	0	0,0	6	9,7	74	13,0	80	12,5	0,0
	Colisão traseira com outro veículo em movimento	33	7,1	1	12,5	4	6,5	45	7,9	50	7,8	3,0
	Total	157	33,7	2	25,0	22	35,5	223	39,2	247	38,7	1,3
Despiste	Despiste com capotamento	88	18,9	3	37,5	14	22,6	112	19,7	129	20,2	3,4
	Despiste com colisão com veículo imobil. ou obstáculo	16	3,4	0	0,0	0	0,0	20	3,5	20	3,1	0,0
	Despiste com fuga	1	0,2	0	0,0	0	0,0	1	0,2	1	0,2	0,0
	Despiste com transposição do dispositivo de retenção lateral	6	1,3	0	0,0	1	1,6	6	1,1	7	1,1	0,0
	Despiste sem dispositivo de retenção	14	3,0	0	0,0	0	0,0	17	3,0	17	2,7	0,0
	Despiste simples	133	28,5	2	25,0	15	24,2	145	25,5	162	25,4	1,5
	Total	258	55,4	5	62,5	30	48,4	301	52,9	336	52,6	1,9
TOTAL		466	100,0	8	100,0	62	100,0	569	100,0	639	100,0	1,7

8. Acidentes e vítimas segundo a localização

	Acidentes c/ vítimas	%	Vítimas mortais	%	Feridos graves	%	Feridos leves	%	Total vítimas	%	Índice de gravidade
Dentro das localida...	239	51,3	3	37,5	27	43,5	273	48,0	303	47,4	1,3
Fora das localidades	227	48,7	5	62,5	35	56,5	296	52,0	336	52,6	2,2
TOTAL	466	100,0	8	100,0	62	100,0	569	100,0	639	100,0	1,7

9. Acidentes e vítimas segundo o tipo de via

	Acidentes c/ vítimas	%	Vítimas mortais	%	Feridos graves	%	Feridos leves	%	Total vítimas	%	Índice de gravidade
Arruamento	151	32,4	1	12,5	20	32,3	163	28,6	184	28,8	0,7
Auto-Estrada	13	2,8	2	25,0	2	3,2	25	4,4	29	4,5	15,4
Estrada Municipal	75	16,1	3	37,5	8	12,9	88	15,5	99	15,5	4,0
Estrada Nacional	183	39,3	1	12,5	20	32,3	250	43,9	271	42,4	0,5
IP/IC	10	2,1	0	0,0	3	4,8	9	1,6	12	1,9	0,0
Outra Via *	34	7,3	1	12,5	9	14,5	34	6,0	44	6,9	2,9
TOTAL	466	100,0	8	100,0	62	100,0	569	100,0	639	100,0	1,7

* Estradas Regionais, Estradas Florestais, Pontes, Variantes e Outras Vias

10. Acidentes e vítimas segundo o concelho

	Acidentes c/ vítimas	%	Vítimas mortais	%	Feridos graves	%	Feridos leves	%	Total vítimas	%	Índice de gravidade
Aguiar da Beira	12	2,6	0	0,0	0	0,0	18	3,2	18	2,8	0,0
Almeida	23	4,9	2	25,0	3	4,8	32	5,6	37	5,8	8,7
Celorico da Beira	29	6,2	0	0,0	3	4,8	34	6,0	37	5,8	0,0
Figueira de Castelo Rodrigo	19	4,1	0	0,0	5	8,1	16	2,8	21	3,3	0,0
Fornos de Algodres	25	5,4	0	0,0	8	12,9	26	4,6	34	5,3	0,0
Gouveia	39	8,4	0	0,0	5	8,1	48	8,4	53	8,3	0,0
Guarda	108	23,2	2	25,0	10	16,1	134	23,6	146	22,8	1,9
Manteigas	10	2,1	0	0,0	2	3,2	15	2,6	17	2,7	0,0
Meda	14	3,0	0	0,0	4	6,5	15	2,6	19	3,0	0,0
Pinhel	22	4,7	1	12,5	3	4,8	28	4,9	32	5,0	4,5
Sabugal	29	6,2	0	0,0	4	6,5	44	7,7	48	7,5	0,0
Seia	96	20,6	3	37,5	9	14,5	112	19,7	124	19,4	3,1
Trancoso	23	4,9	0	0,0	5	8,1	25	4,4	30	4,7	0,0
Vila Nova de Foz Coa	17	3,6	0	0,0	1	1,6	22	3,9	23	3,6	0,0
TOTAL	466	100,0	8	100,0	62	100,0	569	100,0	639	100,0	1,7

UTENTES

1. Vítimas segundo a categoria de utentes

	Vítimas mortais	%	Feridos graves	%	Feridos leves	%	Total vítimas	%
Condutores	4	50,0	38	61,3	342	60,1	384	60,1
Passageiros	2	25,0	14	22,6	186	32,7	202	31,6
Peões	2	25,0	10	16,1	41	7,2	53	8,3
TOTAL	8	100,0	62	100,0	569	100,0	639	100,0

2. Vítimas segundo a categoria de veículo

	Vítimas mortais	%	Feridos graves	%	Feridos leves	%	Total vítimas	%
Peões	2	25,0	10	16,1	41	7,2	53	8,3
Veíc. Ligeiros *	4	50,0	31	50,0	430	75,6	465	72,8
Veíc. Pesados *	0	0,0	0	0,0	8	1,4	8	1,3
Velocípedes *	0	0,0	3	4,8	14	2,5	17	2,7
Ciclomotores *	0	0,0	9	14,5	31	5,4	40	6,3
Motociclos *	2	25,0	4	6,5	28	4,9	34	5,3
Outros	0	0,0	5	8,1	17	3,0	22	3,4
TOTAL	8	100,0	62	100,0	569	100,0	639	100,0

* Condutores e passageiros

3. Vítimas segundo o grupo etário

	Vítimas mortais	%	Feridos graves	%	Feridos leves	%	Total vítimas	%
<=14	0	0,0	3	4,8	29	5,1	32	5,0
15-19	0	0,0	6	9,7	41	7,2	47	7,4
20-24	1	12,5	4	6,5	60	10,5	65	10,2
25-29	1	12,5	3	4,8	37	6,5	41	6,4
30-34	2	25,0	3	4,8	34	6,0	39	6,1
35-39	0	0,0	6	9,7	39	6,9	45	7,0
40-44	0	0,0	6	9,7	49	8,6	55	8,6
45-49	0	0,0	3	4,8	41	7,2	44	6,9
50-54	2	25,0	6	9,7	42	7,4	50	7,8
55-59	1	12,5	6	9,7	38	6,7	45	7,0
60-64	0	0,0	2	3,2	16	2,8	18	2,8
65-69	0	0,0	2	3,2	31	5,4	33	5,2
70-74	0	0,0	6	9,7	40	7,0	46	7,2
>=75	1	12,5	6	9,7	72	12,7	79	12,4
TOTAL	8	100,0	62	100,0	569	100,0	639	100,0

NOTAS

Listagem dos acidentes com mortos e/ou feridos graves

Concelho	Data/hora	M	FG	Via	Km	Natureza
Almeida	29-08-2014 19:15	0	1	-	-	Despiste com capotamento
Almeida	23-12-2014 22:50	1	0	A25	184,200	Colisão com outras situações
Almeida	31-07-2014 11:15	1	1	A25	184,900	Colisão traseira com outro veículo em movimento
Almeida	26-10-2014 17:00	0	1	EM532-2	-	Colisão frontal
Celorico da Beira	18-10-2014 13:35	0	1	-	-	Despiste com capotamento
Celorico da Beira	06-08-2014 23:39	0	1	EN16	159,000	Despiste com capotamento
Celorico da Beira	30-01-2014 08:15	0	1	IP5	149,900	Colisão traseira com outro veículo em movimento
Figueira de Castelo Rodrigo	22-02-2014 09:20	0	1	-	-	Atropelamento de peões
Figueira de Castelo Rodrigo	28-04-2014 21:00	0	1	-	-	Despiste com capotamento
Figueira de Castelo Rodrigo	03-06-2014 16:10	0	1	EN221	130,215	Colisão traseira com outro veículo em movimento
Figueira de Castelo Rodrigo	21-08-2014 19:25	0	1	EN221	-	Colisão lateral com outro veículo em movimento
Figueira de Castelo Rodrigo	11-11-2014 20:00	0	1	Rua de São Francisco	-	Atropelamento de peões
Fornos de Algodres	18-03-2014 17:03	0	1	Avª 25 de Abril	-	Colisão com outras situações
Fornos de Algodres	06-09-2014 17:00	0	1	Avª 25 de Abril	-	Despiste com capotamento
Fornos de Algodres	20-08-2014 09:35	0	1	EN330	24,900	Colisão frontal
Fornos de Algodres	30-12-2014 11:30	0	2	EN330	24,900	Colisão lateral com outro veículo em movimento
Fornos de Algodres	18-04-2014 02:20	0	2	IP5	-	Despiste com capotamento
Fornos de Algodres	20-12-2014 14:00	0	1	Largo do Mercado 41	-	Despiste com capotamento
Gouveia	10-09-2014 17:30	0	1	Avª Casa do Rio	-	Colisão lateral com outro veículo em movimento
Gouveia	23-01-2014 08:10	0	1	Avª Lar de Idosos	-	Colisão frontal
Gouveia	26-05-2014 21:45	0	1	EM555	-	Atropelamento de peões
Gouveia	01-11-2014 13:30	0	2	EN17	108,220	Despiste simples
Guarda	11-11-2014 01:15	0	1	-	2,500	Despiste simples
Guarda	03-07-2014 06:25	0	1	Av. São Miguel 46	-	Atropelamento de peões
Guarda	19-10-2014 11:30	0	1	EM1176	-	Despiste simples
Guarda	08-09-2014 18:45	1	0	EM530	4,350	Despiste simples
Guarda	07-05-2014 01:00	0	1	EM545	1,800	Despiste com capotamento
Guarda	31-12-2014 16:40	0	1	EN16	186,900	Colisão traseira com outro veículo em movimento
Guarda	13-04-2014 15:30	0	1	Estrada Galegos 00	-	Colisão frontal
Guarda	23-06-2014 09:40	0	1	Largo João de Deus 000	-	Atropelamento de peões
Guarda	07-09-2014 06:00	0	1	Ligação das Piscinas ao Cemitério da Póvoa do Mileu 0	-	Despiste com capotamento
Guarda	12-02-2014 18:30	0	1	Rua António Sérgio --	-	Atropelamento de peões
Guarda	20-01-2014 17:55	0	1	Rua Cidade de Watrelos --	-	Atropelamento de peões

Concelho	Datahora	M	FG	Via	Km	Natureza
Guarda	20-08-2014 21:45	1	0	VICEG	-	Despiste simples
Manteigas	07-03-2014 18:15	0	2	-	-	Despiste simples
Meda	21-07-2014 15:00	0	2	-	-	Colisão frontal
Meda	05-07-2014 18:40	0	1	Av. 25 Abril	-	Colisão frontal
Meda	21-06-2014 13:50	0	1	EN331	47,600	Despiste simples
Pinhel	16-08-2014 05:08	0	1	A25	175,400	Despiste simples
Pinhel	25-05-2014 00:30	0	1	EN221	160,350	Despiste simples
Pinhel	20-02-2014 19:29	1	0	EN226	102,900	Despiste com capotamento
Pinhel	01-09-2014 19:25	0	1	Rua General Monteiro do Amaral	-	Despiste com capotamento
Sabugal	21-07-2014 00:15	0	1	-	-	Colisão lateral com outro veículo em movimento
Sabugal	12-01-2014 07:35	0	1	EN18-3	14,500	Colisão com veículo ou obstáculo na faixa de rodagem
Sabugal	30-01-2014 18:40	0	1	EN18-3	15,250	Despiste simples
Sabugal	12-07-2014 18:30	0	1	Rua do Cruzeiro 1	-	Despiste simples
Seia	06-09-2014 17:30	0	1	-	-	Despiste com capotamento
Seia	26-03-2014 19:50	1	0	Avª Doutor Sebastião Costa	-	Atropelamento de peões
Seia	25-04-2014 00:47	0	1	Avª Doutor Sebastião Costa	-	Atropelamento de peões
Seia	20-07-2014 07:30	2	0	EM511	1,400	Despiste com capotamento
Seia	16-08-2014 07:15	0	1	EN17	91,100	Despiste simples
Seia	06-08-2014 10:35	0	2	EN17	93,100	Colisão frontal
Seia	10-02-2014 07:30	0	1	EN231	49,600	Despiste com capotamento
Seia	07-08-2014 17:30	0	1	EN232	41,200	Despiste com transposição do dispositivo de retenção lateral
Seia	26-01-2014 15:00	0	1	Praça 18 de Dezembro	-	Atropelamento de peões
Seia	14-11-2014 12:48	0	1	Rua da Vila	-	Despiste com capotamento
Trancoso	07-11-2014 18:50	0	1	EM600	-	Colisão com fuga
Trancoso	16-11-2014 17:10	0	1	EM600	-	Despiste simples
Trancoso	25-07-2014 16:30	0	1	EN102	119,600	Despiste simples
Trancoso	11-11-2014 16:30	0	1	EN226	83,400	Colisão lateral com outro veículo em movimento
Trancoso	26-05-2014 19:15	0	1	Rua da Carreira	-	Atropelamento de peões
Vila Nova de Foz Coa	09-08-2014 22:00	0	1	Largo da Igreja	-	Despiste simples