



AUTORIDADE NACIONAL
SEGURANÇA RODOVIÁRIA

Distrito - Évora

SINISTRALIDADE
Dez de 2015

Observatório de Segurança Rodoviária

ÍNDICE

DEFINIÇÕES	3
EVOLUÇÃO 2006-2015	4
1. Acidentes com vítimas	4
2. Vítimas	5
ACIDENTES E VÍTIMAS	6
1. Acidentes e vítimas 2006/2015.....	6
2. Acidentes e vítimas por mês	6
3. Acidentes e vítimas segundo o dia da semana	7
4. Acidentes e vítimas segundo as condições de luminosidade	7
5. Acidentes e vítimas segundo a hora do dia	7
6. Acidentes e vítimas segundo os factores atmosféricos	8
7. Acidentes e vítimas segundo a natureza do acidente	8
8. Acidentes e vítimas segundo a localização	9
9. Acidentes e vítimas segundo o tipo de via	9
10. Acidentes e vítimas segundo o concelho	10
UTENTES	11
1. Vítimas segundo a categoria de utentes	11
2. Vítimas segundo a categoria de veículo	11
3. Vítimas segundo o grupo etário	11
NOTAS	12
ANEXOS	13
Listagem dos acidentes com mortos e/ou feridos graves	13

DEFINIÇÕES

Acidente

Ocorrência na via pública ou que nela tenha origem envolvendo pelo menos um veículo em movimento, do conhecimento das entidades fiscalizadoras (GNR, GNR/BT e PSP) e da qual resultem vítimas e/ou danos materiais.

Acidentes com vítimas

Acidente do qual resulte pelo menos uma vítima.

Acidente mortal

Acidente do qual resulte pelo menos um morto.

Acidentes com feridos graves

Acidente do qual resulte pelo menos um ferido grave, não tendo ocorrido qualquer morte.

Acidentes com feridos leves

Acidente do qual resulte pelo menos um ferido leve e em que não se tenham registado mortos nem feridos graves.

Vítima

Ser humano que em consequência de acidente sofra danos corporais.

Morto/Vítima mortal (no local)

Vítima cujo óbito ocorra no local do acidente ou durante o percurso até à unidade de saúde.

Morto/Vítima mortal a 30 dias *

Vítima cujo óbito ocorra no período de 30 dias após o acidente.

Ferido grave

Vítima de acidente cujos danos corporais obriguem a um período de hospitalização superior a 24 horas e que não venha a falecer nos 30 dias após o acidente.

Ferido leve

Vítima de acidente que não seja considerada ferido grave e que não venha a falecer nos 30 dias após o acidente.

Condutor

Pessoa que detém o comando de um veículo ou animal na via pública.

Passageiro

Pessoa afectada a um veículo na via pública e que não seja condutora.

Peão

Pessoa que transita na via pública a pé ou que conduza a mão velocípedes de duas rodas sem carro atrelado, carros de crianças ou de pessoas com deficiência motora, carros de mão ou que utilize patins, trotinetes ou outros meios de circulação análogos, sem motor, cadeiras de rodas equipadas com motor elétrico ou ainda as crianças até aos 10 anos de idade que conduzam velocípedes nos passeios.

Índice de gravidade

Número de mortos por 100 acidentes com vítimas.

Indicador de gravidade

$IG = 100 \times M + 10 \times FG + 3 \times FL$, em que M é o número de mortos, FG o de feridos graves e FL o de feridos leves.

Ponto negro

Lanço de estrada com o máximo de 200 metros de extensão, no qual se registou, pelo menos, 5 acidentes com vítimas, no ano em análise, e cuja soma de indicadores de gravidade é superior a 20.

* Em conformidade com o Despacho n.º 27808/2009, de 31 de Dezembro, o número de "Mortos a 30 dias" assume um carácter definitivo no prazo de seis meses após a ocorrência do acidente.

EVOLUÇÃO 2006-2015

1. Acidentes com vítimas

	Acidentes c/ vítimas	Acidentes c/ mortos	Acidentes c/ mortos e/ou f. graves	Índice de gravidade
2006	576	20	100	3,6
2007	581	18	81	3,4
2008	552	25	68	5,3
2009	537	27	82	5,2
2010	540	18	82	3,3
2011	484	21	78	5,0
2012	453	10	59	2,4
2013	434	18	72	4,8
2014	417	13	52	3,6
2015	416	11	63	2,6

Evolução dos acidentes c/ vítimas e acidentes c/ mortos e/ou f. graves

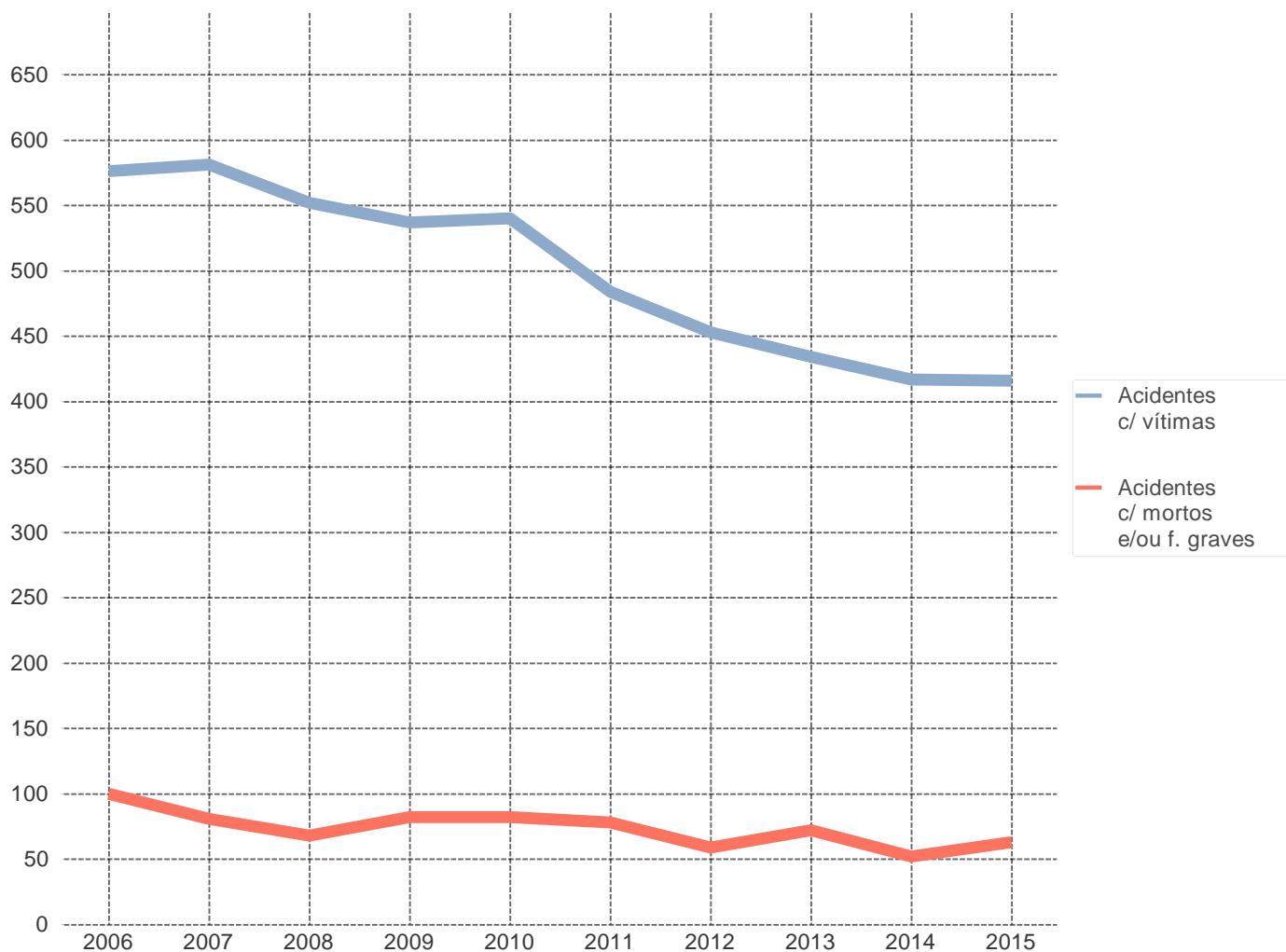

2. Vítimas

	Vítimas mortais	Feridos graves	Feridos leves	Total vítimas
2006	21	92	633	746
2007	20	76	701	797
2008	29	66	673	768
2009	28	74	653	755
2010	18	87	676	781
2011	24	81	567	672
2012	11	57	548	616
2013	21	69	559	649
2014	15	41	499	555
2015	11	69	495	575

Evolução das vítimas mortais e feridos graves

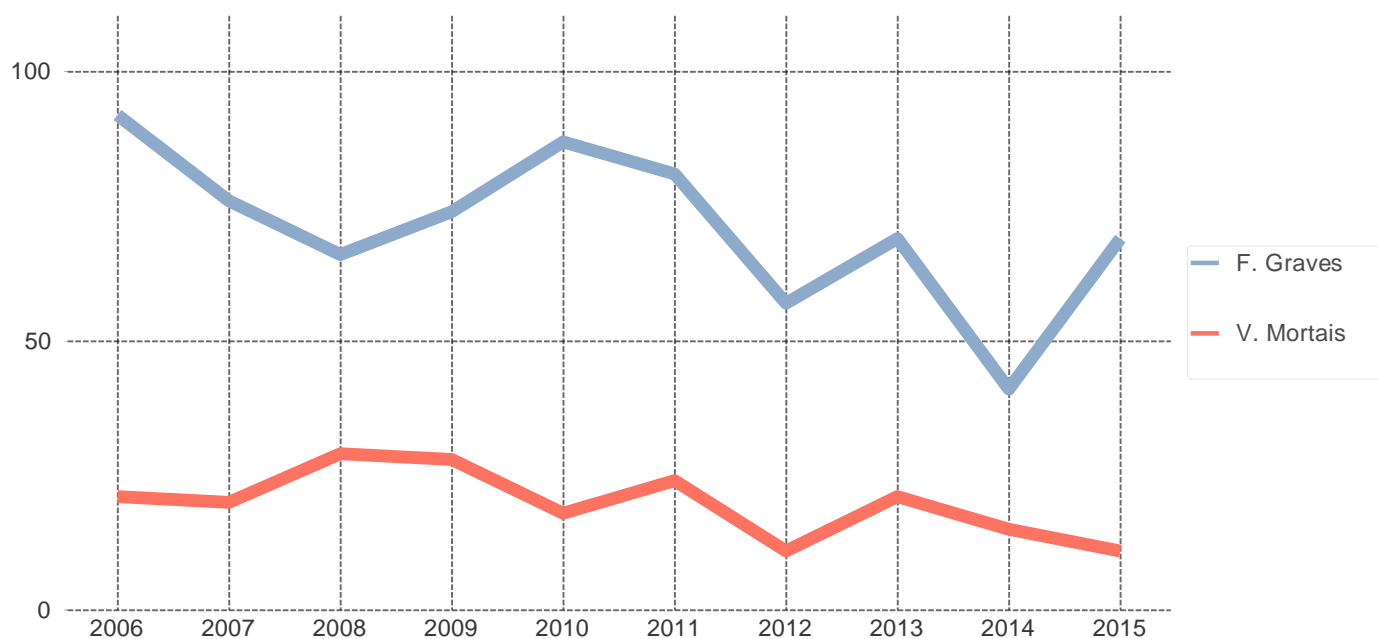

ACIDENTES E VÍTIMAS

1. Acidentes e vítimas: 2014/2015

	Acidentes c/ vítimas	% *	Vítimas mortais	% *	Feridos graves	% *	Feridos leves	% *	Total vítimas	% *	Índice de gravidade
2014	417	-	15	-	41	-	499	-	555	-	3,6
2015	416	-0,2	11	-26,7	69	68,3	495	-0,8	575	3,6	2,6

* Variação relativa ao ano anterior

2. Acidentes e vítimas por mês

	Acidentes c/ vítimas	%	Vítimas mortais	%	Feridos graves	%	Feridos leves	%	Total vítimas	%	Índice de gravidade
Jan	36	8,7	0	0,0	1	1,4	39	7,9	40	7,0	0,0
Fev	24	5,8	1	9,1	2	2,9	33	6,7	36	6,3	4,2
Mar	32	7,7	0	0,0	2	2,9	38	7,7	40	7,0	0,0
Abr	31	7,5	2	18,2	2	2,9	32	6,5	36	6,3	6,5
Mai	39	9,4	3	27,3	4	5,8	49	9,9	56	9,7	7,7
Jun	37	8,9	0	0,0	9	13,0	56	11,3	65	11,3	0,0
Jul	40	9,6	1	9,1	13	18,8	33	6,7	47	8,2	2,5
Ago	47	11,3	1	9,1	14	20,3	52	10,5	67	11,7	2,1
Set	33	7,9	1	9,1	3	4,3	40	8,1	44	7,7	3,0
Out	31	7,5	1	9,1	9	13,0	41	8,3	51	8,9	3,2
Nov	27	6,5	1	9,1	6	8,7	35	7,1	42	7,3	3,7
Dez	39	9,4	0	0,0	4	5,8	47	9,5	51	8,9	0,0
TOTAL	416	100,0	11	100,0	69	100,0	495	100,0	575	100,0	2,6

3. Acidentes e vítimas segundo o dia da semana

	Acidentes c/ vítimas	%	Vítimas mortais	%	Feridos graves	%	Feridos leves	%	Total vítimas	%	Índice de gravidade
2ª feira	73	17,5	2	18,2	11	15,9	81	16,4	94	16,3	2,7
3ª feira	59	14,2	0	0,0	6	8,7	74	14,9	80	13,9	0,0
4ª feira	50	12,0	1	9,1	6	8,7	56	11,3	63	11,0	2,0
5ª feira	62	14,9	3	27,3	7	10,1	76	15,4	86	15,0	4,8
6ª feira	52	12,5	0	0,0	3	4,3	54	10,9	57	9,9	0,0
Sábado	61	14,7	4	36,4	27	39,1	76	15,4	107	18,6	6,6
Domingo	59	14,2	1	9,1	9	13,0	78	15,8	88	15,3	1,7
TOTAL	416	100,0	11	100,0	69	100,0	495	100,0	575	100,0	2,6

4. Acidentes e vítimas segundo as condições de luminosidade

	Acidentes c/ vítimas	%	Vítimas mortais	%	Feridos graves	%	Feridos leves	%	Total vítimas	%	Índice de gravidade
Dia	297	71,4	4	36,4	45	65,2	348	70,3	397	69,0	1,3
Noite	100	24,0	6	54,5	22	31,9	126	25,5	154	26,8	6,0
Aurora ou crep.	19	4,6	1	9,1	2	2,9	21	4,2	24	4,2	5,3
TOTAL	416	100,0	11	100,0	69	100,0	495	100,0	575	100,0	2,6

5. Acidentes e vítimas segundo a hora do dia

	Acidentes c/ vítimas	%	Vítimas mortais	%	Feridos graves	%	Feridos leves	%	Total vítimas	%	Índice de gravidade
00-03	18	4,3	0	0,0	5	7,2	21	4,2	26	4,5	0,0
03-06	12	2,9	2	18,2	1	1,4	12	2,4	15	2,6	16,7
06-09	50	12,0	2	18,2	9	13,0	71	14,3	82	14,3	4,0
09-12	66	15,9	1	9,1	7	10,1	69	13,9	77	13,4	1,5
12-15	69	16,6	2	18,2	12	17,4	72	14,5	86	15,0	2,9
15-18	97	23,3	0	0,0	14	20,3	124	25,1	138	24,0	0,0
18-21	68	16,3	0	0,0	7	10,1	76	15,4	83	14,4	0,0
21-24	36	8,7	4	36,4	14	20,3	50	10,1	68	11,8	11,1
TOTAL	416	100,0	11	100,0	69	100,0	495	100,0	575	100,0	2,6

6. Acidentes e vítimas segundo os factores atmosféricos

	Acidentes c/ vítimas	%	Vítimas mortais	%	Feridos graves	%	Feridos leves	%	Total vítimas	%	Índice de gravidade
Bom tempo	347	83,4	11	100,0	61	88,4	402	81,2	474	82,4	3,2
Chuva	61	14,7	0	0,0	8	11,6	82	16,6	90	15,7	0,0
Outros	7	1,7	0	0,0	0	0,0	10	2,0	10	1,7	0,0
N.D.	1	0,2	0	0,0	0	0,0	1	0,2	1	0,2	0,0
TOTAL	416	100,0	11	100,0	69	100,0	495	100,0	575	100,0	2,6

7. Acidentes e vítimas segundo a natureza do acidente

		Acidentes c/ vítimas	%	Vítimas mortais	%	Feridos graves	%	Feridos leves	%	Total vítimas	%	Índice de gravidade
Atropelamento	Atropelamento com fuga	5	1,2	0	0,0	3	4,3	5	1,0	8	1,4	0,0
	Atropelamento de animais	5	1,2	0	0,0	2	2,9	4	0,8	6	1,0	0,0
	Atropelamento de peões	40	9,6	0	0,0	2	2,9	42	8,5	44	7,7	0,0
	Total	50	12,0	0	0,0	7	10,1	51	10,3	58	10,1	0,0
Colisão	Colisão choque em cadeia	6	1,4	0	0,0	0	0,0	8	1,6	8	1,4	0,0
	Colisão com fuga	3	0,7	0	0,0	1	1,4	2	0,4	3	0,5	0,0
	Colisão com outras situações	13	3,1	0	0,0	2	2,9	16	3,2	18	3,1	0,0
	Colisão com veículo ou obstáculo na faixa de rodagem	13	3,1	0	0,0	2	2,9	13	2,6	15	2,6	0,0
	Colisão frontal	29	7,0	1	9,1	10	14,5	44	8,9	55	9,6	3,4
	Colisão lateral com outro veículo em movimento	69	16,6	1	9,1	5	7,2	93	18,8	99	17,2	1,4
	Colisão traseira com outro veículo em movimento	28	6,7	1	9,1	2	2,9	40	8,1	43	7,5	3,6
Total	161	38,7	3	27,3	22	31,9	216	43,6	241	41,9	1,9	
Despiste	Despiste com capotamento	78	18,8	6	54,5	13	18,8	107	21,6	126	21,9	7,7
	Despiste com colisão com veículo imobil. ou obstáculo	10	2,4	0	0,0	0	0,0	11	2,2	11	1,9	0,0
	Despiste com dispositivo de retenção	2	0,5	0	0,0	1	1,4	1	0,2	2	0,3	0,0
	Despiste com transposição do dispositivo de retenção lateral	4	1,0	0	0,0	6	8,7	2	0,4	8	1,4	0,0
	Despiste sem dispositivo de retenção	17	4,1	1	9,1	0	0,0	16	3,2	17	3,0	5,9
	Despiste simples	94	22,6	1	9,1	20	29,0	91	18,4	112	19,5	1,1
	Total	205	49,3	8	72,7	40	58,0	228	46,1	276	48,0	3,9
TOTAL	416	100,0	11	100,0	69	100,0	495	100,0	575	100,0	2,6	

8. Acidentes e vítimas segundo a localização

	Acidentes c/ vítimas	%	Vítimas mortais	%	Feridos graves	%	Feridos leves	%	Total vítimas	%	Índice de gravidade
Dentro das localida...	194	46,6	1	9,1	21	30,4	217	43,8	239	41,6	0,5
Fora das localidades	222	53,4	10	90,9	48	69,6	278	56,2	336	58,4	4,5
TOTAL	416	100,0	11	100,0	69	100,0	495	100,0	575	100,0	2,6

9. Acidentes e vítimas segundo o tipo de via

	Acidentes c/ vítimas	%	Vítimas mortais	%	Feridos graves	%	Feridos leves	%	Total vítimas	%	Índice de gravidade
Arruamento	175	42,1	1	9,1	19	27,5	194	39,2	214	37,2	0,6
Auto-Estrada	14	3,4	1	9,1	10	14,5	21	4,2	32	5,6	7,1
Estrada Municipal	38	9,1	1	9,1	8	11,6	42	8,5	51	8,9	2,6
Estrada Nacional	150	36,1	8	72,7	27	39,1	190	38,4	225	39,1	5,3
IP/IC	4	1,0	0	0,0	2	2,9	5	1,0	7	1,2	0,0
Outra Via *	35	8,4	0	0,0	3	4,3	43	8,7	46	8,0	0,0
TOTAL	416	100,0	11	100,0	69	100,0	495	100,0	575	100,0	2,6

* Estradas Regionais, Estradas Florestais, Pontes, Variantes e Outras Vias

10. Acidentes e vítimas segundo o concelho

	Acidentes c/ vítimas	%	Vítimas mortais	%	Feridos graves	%	Feridos leves	%	Total vítimas	%	Índice de gravidade
Alandroal	10	2,4	0	0,0	3	4,3	11	2,2	14	2,4	0,0
Arraiolos	22	5,3	1	9,1	1	1,4	21	4,2	23	4,0	4,5
Borba	13	3,1	0	0,0	4	5,8	13	2,6	17	3,0	0,0
Estremoz	41	9,9	1	9,1	4	5,8	47	9,5	52	9,0	2,4
Evora	134	32,2	3	27,3	15	21,7	171	34,5	189	32,9	2,2
Montemor-o-Novo	54	13,0	3	27,3	16	23,2	72	14,5	91	15,8	5,6
Mora	12	2,9	0	0,0	1	1,4	13	2,6	14	2,4	0,0
Mourao	6	1,4	0	0,0	1	1,4	6	1,2	7	1,2	0,0
Portel	13	3,1	0	0,0	4	5,8	19	3,8	23	4,0	0,0
Redondo	16	3,8	0	0,0	1	1,4	19	3,8	20	3,5	0,0
Reguengos de Monsaraz	31	7,5	1	9,1	15	21,7	22	4,4	38	6,6	3,2
Vendas Novas	37	8,9	0	0,0	4	5,8	54	10,9	58	10,1	0,0
Viana do Alentejo	17	4,1	1	9,1	0	0,0	16	3,2	17	3,0	5,9
Vila Vicosa	10	2,4	1	9,1	0	0,0	11	2,2	12	2,1	10,0
TOTAL	416	100,0	11	100,0	69	100,0	495	100,0	575	100,0	2,6

UTENTES

1. Vítimas segundo a categoria de utentes

	Vítimas mortais	%	Feridos graves	%	Feridos leves	%	Total vítimas	%
Condutores	8	72,7	48	69,6	289	58,4	345	60,0
Passageiros	3	27,3	16	23,2	160	32,3	179	31,1
Peões	0	0,0	5	7,2	46	9,3	51	8,9
TOTAL	11	100,0	69	100,0	495	100,0	575	100,0

2. Vítimas segundo a categoria de veículo

	Vítimas mortais	%	Feridos graves	%	Feridos leves	%	Total vítimas	%
Peões	0	0,0	5	7,2	46	9,3	51	8,9
Veíc. Ligeiros *	10	90,9	42	60,9	343	69,3	395	68,7
Veíc. Pesados *	0	0,0	1	1,4	8	1,6	9	1,6
Velocípedes *	0	0,0	5	7,2	27	5,5	32	5,6
Ciclomotores *	0	0,0	4	5,8	34	6,9	38	6,6
Motociclos *	1	9,1	10	14,5	21	4,2	32	5,6
Outros	0	0,0	2	2,9	16	3,2	18	3,1
TOTAL	11	100,0	69	100,0	495	100,0	575	100,0

* Condutores e passageiros

3. Vítimas segundo o grupo etário

	Vítimas mortais	%	Feridos graves	%	Feridos leves	%	Total vítimas	%
<=14	0	0,0	3	4,3	38	7,7	41	7,1
15-19	2	18,2	4	5,8	36	7,3	42	7,3
20-24	1	9,1	3	4,3	60	12,1	64	11,1
25-29	1	9,1	3	4,3	31	6,3	35	6,1
30-34	1	9,1	5	7,2	30	6,1	36	6,3
35-39	1	9,1	9	13,0	41	8,3	51	8,9
40-44	2	18,2	5	7,2	29	5,9	36	6,3
45-49	0	0,0	10	14,5	35	7,1	45	7,8
50-54	1	9,1	5	7,2	34	6,9	40	7,0
55-59	0	0,0	5	7,2	25	5,1	30	5,2
60-64	1	9,1	5	7,2	31	6,3	37	6,4
65-69	1	9,1	4	5,8	30	6,1	35	6,1
70-74	0	0,0	1	1,4	27	5,5	28	4,9
>=75	0	0,0	7	10,1	48	9,7	55	9,6
TOTAL	11	100,0	69	100,0	495	100,0	575	100,0

NOTAS

Listagem dos acidentes com mortos e/ou feridos graves

Concelho	Data/hora	M	FG	Via	Km	Natureza
Alandroal	24-10-2015 17:45	0	1	EN255	26,500	Despiste com capotamento
Alandroal	29-06-2015 17:45	0	2	EN255	27,900	Colisão frontal
Arraiolos	30-05-2015 05:00	1	0	EN4	98,109	Despiste com capotamento
Arraiolos	20-07-2015 10:30	0	1	Rua 25 de Abril	-	Despiste simples
Borba	23-06-2015 16:40	0	1	Avª Luís de Camões	-	Despiste simples
Borba	16-06-2015 11:08	0	2	EN4	158,374	Colisão lateral com outro veículo em movimento
Borba	27-08-2015 12:15	0	1	Rua Florbela Espanca	-	Despiste simples
Estremoz	15-08-2015 23:45	0	1	-	2,100	Despiste com transposição do dispositivo de retenção lateral
Estremoz	10-08-2015 01:50	0	1	EM506	28,600	Colisão frontal
Estremoz	19-01-2015 21:10	0	1	EN18	234,800	Despiste com transposição do dispositivo de retenção lateral
Estremoz	19-09-2015 17:40	0	1	EN4	146,540	Colisão lateral com outro veículo em movimento
Estremoz	18-11-2015 12:45	1	0	EN4	146,600	Colisão lateral com outro veículo em movimento
Evora	15-11-2015 16:30	0	1	A6	64,430	Despiste simples
Evora	11-07-2015 18:00	0	1	A6	77,900	Despiste simples
Evora	16-07-2015 21:00	0	1	EM527	-	Despiste simples
Evora	21-07-2015 15:20	0	1	EN18	246,500	Colisão frontal
Evora	24-10-2015 10:10	0	1	EN18	263,250	Despiste simples
Evora	10-10-2015 18:50	0	1	EN254	38,250	Colisão frontal
Evora	25-09-2015 14:40	0	1	EN254	57,500	Despiste com capotamento
Evora	02-04-2015 13:40	1	0	EN254-1	6,446	Despiste com capotamento
Evora	16-05-2015 23:00	1	1	EN4	159,165	Despiste com capotamento
Evora	16-06-2015 08:30	0	1	EN8	274,138	Colisão frontal
Evora	17-06-2015 15:45	0	1	ER381	45,750	Colisão frontal
Evora	22-12-2015 07:30	0	1	Estrada de Santo Antonico 10	-	Despiste com capotamento
Evora	16-04-2015 23:00	1	1	Rua Horta das Figueiras 77	-	Despiste com capotamento
Evora	08-08-2015 22:14	0	3	Rua Rochedo 3	-	Atropelamento com fuga
Montemor-o-Novo	24-10-2015 14:35	0	4	A6	27,800	Despiste com transposição do dispositivo de retenção lateral
Montemor-o-Novo	25-10-2015 21:00	1	0	A6	37,534	Colisão traseira com outro veículo em movimento
Montemor-o-Novo	26-12-2015 18:30	0	1	A6	37,800	Colisão traseira com outro veículo em movimento
Montemor-o-Novo	07-09-2015 06:50	1	0	EM530	-	Despiste sem dispositivo de retenção
Montemor-o-Novo	11-07-2015 08:45	0	1	EN114	173,145	Colisão lateral com outro veículo em movimento
Montemor-o-Novo	07-06-2015 04:55	0	1	EN114	174,035	Despiste com capotamento
Montemor-o-Novo	16-03-2015 07:05	0	1	EN4	73,300	Despiste com dispositivo de retenção

Concelho	Datahora	M	FG	Via	Km	Natureza
Montemor-o-Novo	21-02-2015 22:45	1	2	EN4	77,254	Colisão frontal
Montemor-o-Novo	28-08-2015 11:50	0	2	EN4	79,700	Despiste simples
Montemor-o-Novo	12-03-2015 16:50	0	1	EN4	87,000	Despiste simples
Montemor-o-Novo	19-12-2015 08:25	0	1	Rua Curo Semedo 25	-	Atropelamento de peões
Montemor-o-Novo	30-11-2015 01:45	0	1	Rua Feliciano Lopes Galvão 16	-	Despiste simples
Montemor-o-Novo	27-05-2015 22:00	0	1	Rua Joaquim Pedro de Matos	-	Despiste simples
Mora	26-09-2015 14:45	0	1	Foros de Mora	-	Despiste simples
Mourao	28-06-2015 15:20	0	1	EN256	39,700	Despiste com capotamento
Portel	23-07-2015 00:20	0	1	EM520	-	Atropelamento de animais
Portel	03-08-2015 02:45	0	1	EM538	4,500	Despiste simples
Portel	19-08-2015 17:36	0	1	IP2	292,500	Colisão frontal
Portel	13-07-2015 06:00	0	1	IP2	302,000	Despiste simples
Redondo	02-07-2015 18:30	0	1	Rua do Almagre	-	Atropelamento de peões
Reguengos de Monsaraz	23-04-2015 19:28	0	1	-	-	Despiste simples
Reguengos de Monsaraz	26-08-2015 19:50	0	1	EM1124-2	2,380	Despiste simples
Reguengos de Monsaraz	02-08-2015 16:05	0	1	EM1125	-	Colisão com outras situações
Reguengos de Monsaraz	25-05-2015 18:30	0	1	EM523	-	Colisão lateral com outro veículo em movimento
Reguengos de Monsaraz	29-08-2015 14:45	0	1	EM523	-	Colisão com outras situações
Reguengos de Monsaraz	01-07-2015 14:45	0	1	EN256	25,800	Despiste simples
Reguengos de Monsaraz	04-07-2015 08:00	1	3	EN256	28,636	Despiste com capotamento
Reguengos de Monsaraz	02-08-2015 02:20	0	1	Rua da Horta	-	Colisão com veículo ou obstáculo na faixa de rodagem
Reguengos de Monsaraz	15-11-2015 12:25	0	1	Rua de Mourão 33	-	Colisão com fuga
Reguengos de Monsaraz	04-10-2015 14:10	0	1	Rua de São Pedro	-	Atropelamento de animais
Reguengos de Monsaraz	31-05-2015 09:00	0	1	Rua dos Mendes	-	Despiste simples
Reguengos de Monsaraz	02-12-2015 16:30	0	1	Rua Nossa Senhora do Rosário 29	-	Despiste simples
Reguengos de Monsaraz	04-10-2015 17:40	0	1	Rua São Marcos do Campo	-	Colisão com veículo ou obstáculo na faixa de rodagem
Vendas Novas	21-11-2015 21:30	0	3	A6	19,900	Despiste com capotamento
Vendas Novas	13-07-2015 14:00	0	1	EN4	55,350	Colisão traseira com outro veículo em movimento
Viana do Alentejo	03-08-2015 10:00	1	0	EN257	4,081	Despiste simples
Vila Vicosa	07-05-2015 03:00	1	0	EN255	9,086	Despiste com capotamento