



AUTORIDADE NACIONAL
SEGURANÇA RODOVIÁRIA

Distrito - BRAGANÇA

SINISTRALIDADE
Dez de 2015

Observatório de Segurança Rodoviária

ÍNDICE

DEFINIÇÕES	3
EVOLUÇÃO 2006-2015	4
1. Acidentes com vítimas	4
2. Vítimas	5
ACIDENTES E VÍTIMAS	6
1. Acidentes e vítimas 2006/2015.....	6
2. Acidentes e vítimas por mês	6
3. Acidentes e vítimas segundo o dia da semana	7
4. Acidentes e vítimas segundo as condições de luminosidade	7
5. Acidentes e vítimas segundo a hora do dia	7
6. Acidentes e vítimas segundo os factores atmosféricos	8
7. Acidentes e vítimas segundo a natureza do acidente	8
8. Acidentes e vítimas segundo a localização	9
9. Acidentes e vítimas segundo o tipo de via	9
10. Acidentes e vítimas segundo o concelho	10
UTENTES	11
1. Vítimas segundo a categoria de utentes	11
2. Vítimas segundo a categoria de veículo	11
3. Vítimas segundo o grupo etário	11
NOTAS	12
ANEXOS	13
Listagem dos acidentes com mortos e/ou feridos graves	13

DEFINIÇÕES

Acidente

Ocorrência na via pública ou que nela tenha origem envolvendo pelo menos um veículo em movimento, do conhecimento das entidades fiscalizadoras (GNR, GNR/BT e PSP) e da qual resultem vítimas e/ou danos materiais.

Acidentes com vítimas

Acidente do qual resulte pelo menos uma vítima.

Acidente mortal

Acidente do qual resulte pelo menos um morto.

Acidentes com feridos graves

Acidente do qual resulte pelo menos um ferido grave, não tendo ocorrido qualquer morte.

Acidentes com feridos leves

Acidente do qual resulte pelo menos um ferido leve e em que não se tenham registado mortos nem feridos graves.

Vítima

Ser humano que em consequência de acidente sofra danos corporais.

Morto/Vítima mortal (no local)

Vítima cujo óbito ocorra no local do acidente ou durante o percurso até à unidade de saúde.

Morto/Vítima mortal a 30 dias *

Vítima cujo óbito ocorra no período de 30 dias após o acidente.

Ferido grave

Vítima de acidente cujos danos corporais obriguem a um período de hospitalização superior a 24 horas e que não venha a falecer nos 30 dias após o acidente.

Ferido leve

Vítima de acidente que não seja considerada ferido grave e que não venha a falecer nos 30 dias após o acidente.

Condutor

Pessoa que detém o comando de um veículo ou animal na via pública.

Passageiro

Pessoa afectada a um veículo na via pública e que não seja condutora.

Peão

Pessoa que transita na via pública a pé ou que conduza a mão velocípedes de duas rodas sem carro atrelado, carros de crianças ou de pessoas com deficiência motora, carros de mão ou que utilize patins, trotinetes ou outros meios de circulação análogos, sem motor, cadeiras de rodas equipadas com motor elétrico ou ainda as crianças até aos 10 anos de idade que conduzam velocípedes nos passeios.

Índice de gravidade

Número de mortos por 100 acidentes com vítimas.

Indicador de gravidade

$IG = 100 \times M + 10 \times FG + 3 \times FL$, em que M é o número de mortos, FG o de feridos graves e FL o de feridos leves.

Ponto negro

Lanço de estrada com o máximo de 200 metros de extensão, no qual se registou, pelo menos, 5 acidentes com vítimas, no ano em análise, e cuja soma de indicadores de gravidade é superior a 20.

* Em conformidade com o Despacho n.º27808/2009, de 31 de Dezembro, o número de "Mortos a 30 dias" assume um carácter definitivo no prazo de seis meses após a ocorrência do acidente.

EVOLUÇÃO 2006-2015

1. Acidentes com vítimas

	Acidentes c/ vítimas	Acidentes c/ mortos	Acidentes c/ mortos e/ou f. graves	Índice de gravidade
2006	388	22	76	5,9
2007	396	21	68	6,3
2008	382	14	64	4,2
2009	419	8	59	2,4
2010	419	10	74	2,4
2011	388	11	70	3,1
2012	353	11	53	3,1
2013	358	6	53	1,7
2014	335	14	60	4,5
2015	338	3	42	0,9

Evolução dos acidentes c/ vítimas e acidentes c/ mortos e/ou f. graves

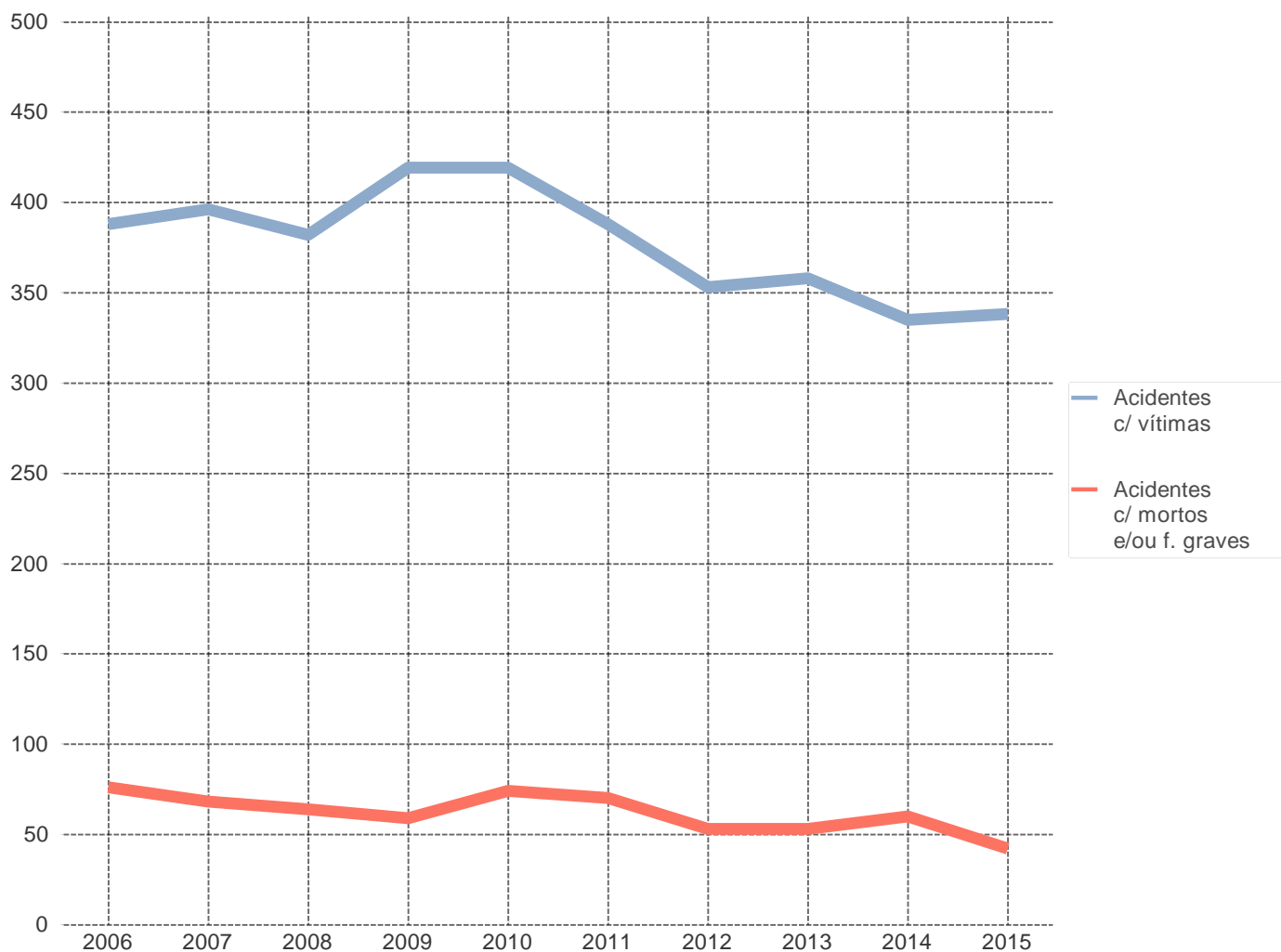

2. Vítimas

	Vítimas mortais	Feridos graves	Feridos leves	Total vítimas
2006	23	71	486	580
2007	25	63	463	551
2008	16	57	484	557
2009	10	58	516	584
2010	10	77	532	619
2011	12	84	468	564
2012	11	51	415	477
2013	6	55	437	498
2014	15	59	379	453
2015	3	46	420	469

Evolução das vítimas mortais e feridos graves

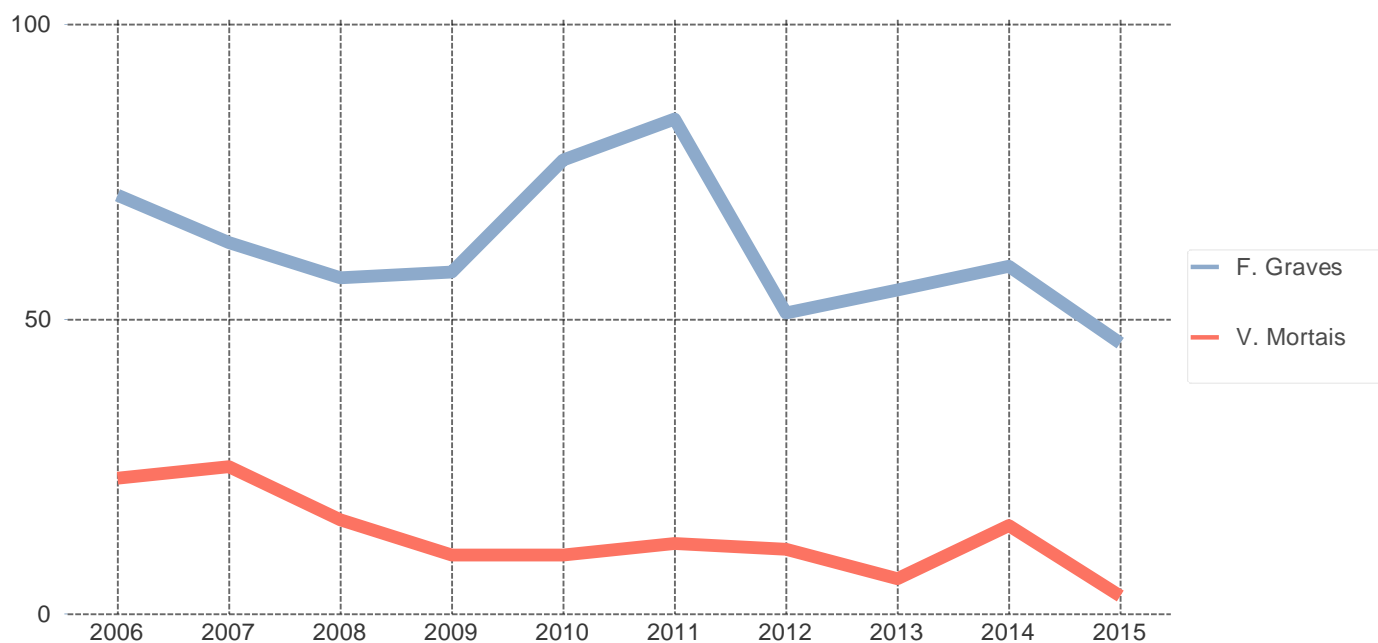

ACIDENTES E VÍTIMAS

1. Acidentes e vítimas: 2014/2015

	Acidentes c/ vítimas	% *	Vítimas mortais	% *	Feridos graves	% *	Feridos leves	% *	Total vítimas	% *	Índice de gravidade
2014	335	-	15	-	59	-	379	-	453	-	4,5
2015	338	0,9	3	-80,0	46	-22,0	420	10,8	469	3,5	0,9

* Variação relativa ao ano anterior

2. Acidentes e vítimas por mês

	Acidentes c/ vítimas	%	Vítimas mortais	%	Feridos graves	%	Feridos leves	%	Total vítimas	%	Índice de gravidade
Jan	19	5,6	0	0,0	0	0,0	26	6,2	26	5,5	0,0
Fev	36	10,7	0	0,0	5	10,9	51	12,1	56	11,9	0,0
Mar	24	7,1	0	0,0	6	13,0	31	7,4	37	7,9	0,0
Abr	22	6,5	0	0,0	1	2,2	27	6,4	28	6,0	0,0
Mai	38	11,2	1	33,3	4	8,7	44	10,5	49	10,4	2,6
Jun	29	8,6	0	0,0	4	8,7	31	7,4	35	7,5	0,0
Jul	31	9,2	1	33,3	2	4,3	40	9,5	43	9,2	3,2
Ago	41	12,1	0	0,0	6	13,0	48	11,4	54	11,5	0,0
Set	31	9,2	1	33,3	6	13,0	43	10,2	50	10,7	3,2
Out	31	9,2	0	0,0	4	8,7	35	8,3	39	8,3	0,0
Nov	27	8,0	0	0,0	4	8,7	32	7,6	36	7,7	0,0
Dez	9	2,7	0	0,0	4	8,7	12	2,9	16	3,4	0,0
TOTAL	338	100,0	3	100,0	46	100,0	420	100,0	469	100,0	0,9

3. Acidentes e vítimas segundo o dia da semana

	Acidentes c/ vítimas	%	Vítimas mortais	%	Feridos graves	%	Feridos leves	%	Total vítimas	%	Índice de gravidade
2ª feira	56	16,6	1	33,3	5	10,9	63	15,0	69	14,7	1,8
3ª feira	48	14,2	0	0,0	5	10,9	72	17,1	77	16,4	0,0
4ª feira	44	13,0	0	0,0	7	15,2	54	12,9	61	13,0	0,0
5ª feira	41	12,1	0	0,0	4	8,7	54	12,9	58	12,4	0,0
6ª feira	56	16,6	0	0,0	7	15,2	56	13,3	63	13,4	0,0
Sábado	40	11,8	0	0,0	11	23,9	53	12,6	64	13,6	0,0
Domingo	53	15,7	2	66,7	7	15,2	68	16,2	77	16,4	3,8
TOTAL	338	100,0	3	100,0	46	100,0	420	100,0	469	100,0	0,9

4. Acidentes e vítimas segundo as condições de luminosidade

	Acidentes c/ vítimas	%	Vítimas mortais	%	Feridos graves	%	Feridos leves	%	Total vítimas	%	Índice de gravidade
Dia	261	77,2	3	100,0	34	73,9	324	77,1	361	77,0	1,1
Noite	63	18,6	0	0,0	11	23,9	80	19,0	91	19,4	0,0
Aurora ou crep.	14	4,1	0	0,0	1	2,2	16	3,8	17	3,6	0,0
TOTAL	338	100,0	3	100,0	46	100,0	420	100,0	469	100,0	0,9

5. Acidentes e vítimas segundo a hora do dia

	Acidentes c/ vítimas	%	Vítimas mortais	%	Feridos graves	%	Feridos leves	%	Total vítimas	%	Índice de gravidade
00-03	9	2,7	0	0,0	5	10,9	15	3,6	20	4,3	0,0
03-06	11	3,3	0	0,0	3	6,5	17	4,0	20	4,3	0,0
06-09	32	9,5	0	0,0	6	13,0	35	8,3	41	8,7	0,0
09-12	39	11,5	1	33,3	6	13,0	42	10,0	49	10,4	2,6
12-15	68	20,1	1	33,3	4	8,7	88	21,0	93	19,8	1,5
15-18	87	25,7	0	0,0	15	32,6	113	26,9	128	27,3	0,0
18-21	72	21,3	1	33,3	5	10,9	86	20,5	92	19,6	1,4
21-24	20	5,9	0	0,0	2	4,3	24	5,7	26	5,5	0,0
TOTAL	338	100,0	3	100,0	46	100,0	420	100,0	469	100,0	0,9

6. Acidentes e vítimas segundo os factores atmosféricos

	Acidentes c/ vítimas	%	Vítimas mortais	%	Feridos graves	%	Feridos leves	%	Total vítimas	%	Índice de gravidade
Bom tempo	274	81,1	3	100,0	42	91,3	339	80,7	384	81,9	1,1
Chuva	51	15,1	0	0,0	3	6,5	63	15,0	66	14,1	0,0
Outros	12	3,6	0	0,0	1	2,2	17	4,0	18	3,8	0,0
N.D.	1	0,3	0	0,0	0	0,0	1	0,2	1	0,2	0,0
TOTAL	338	100,0	3	100,0	46	100,0	420	100,0	469	100,0	0,9

7. Acidentes e vítimas segundo a natureza do acidente

		Acidentes c/ vítimas	%	Vítimas mortais	%	Feridos graves	%	Feridos leves	%	Total vítimas	%	Índice de gravidade
Atropelamento	Atropelamento com fuga	2	0,6	0	0,0	0	0,0	2	0,5	2	0,4	0,0
	Atropelamento de animais	6	1,8	0	0,0	0	0,0	6	1,4	6	1,3	0,0
	Atropelamento de peões	50	14,8	1	33,3	5	10,9	46	11,0	52	11,1	2,0
	Total	58	17,2	1	33,3	5	10,9	54	12,9	60	12,8	1,7
Colisão	Colisão choque em cadeia	1	0,3	0	0,0	0	0,0	4	1,0	4	0,9	0,0
	Colisão com fuga	1	0,3	0	0,0	0	0,0	2	0,5	2	0,4	0,0
	Colisão com outras situações	15	4,4	0	0,0	3	6,5	17	4,0	20	4,3	0,0
	Colisão com veículo ou obstáculo na faixa de rodagem	1	0,3	0	0,0	0	0,0	1	0,2	1	0,2	0,0
	Colisão frontal	21	6,2	0	0,0	4	8,7	33	7,9	37	7,9	0,0
	Colisão lateral com outro veículo em movimento	52	15,4	1	33,3	4	8,7	75	17,9	80	17,1	1,9
	Colisão traseira com outro veículo em movimento	22	6,5	0	0,0	2	4,3	29	6,9	31	6,6	0,0
Total	113	33,4	1	33,3	13	28,3	161	38,3	175	37,3	0,9	
Despiste	Despiste com capotamento	56	16,6	0	0,0	12	26,1	81	19,3	93	19,8	0,0
	Despiste com colisão com veículo imobil. ou obstáculo	19	5,6	0	0,0	6	13,0	23	5,5	29	6,2	0,0
	Despiste com dispositivo de retenção	9	2,7	0	0,0	1	2,2	10	2,4	11	2,3	0,0
	Despiste com fuga	1	0,3	0	0,0	0	0,0	1	0,2	1	0,2	0,0
	Despiste com transposição do dispositivo de retenção lateral	4	1,2	0	0,0	0	0,0	5	1,2	5	1,1	0,0
	Despiste sem dispositivo de retenção	16	4,7	0	0,0	2	4,3	16	3,8	18	3,8	0,0
	Despiste simples	62	18,3	1	33,3	7	15,2	69	16,4	77	16,4	1,6
	Total	167	49,4	1	33,3	28	60,9	205	48,8	234	49,9	0,6
TOTAL	338	100,0	3	100,0	46	100,0	420	100,0	469	100,0	0,9	

8. Acidentes e vítimas segundo a localização

	Acidentes c/ vítimas	%	Vítimas mortais	%	Feridos graves	%	Feridos leves	%	Total vítimas	%	Índice de gravidade
Dentro das localida...	192	56,8	2	66,7	19	41,3	236	56,2	257	54,8	1,0
Fora das localidades	146	43,2	1	33,3	27	58,7	184	43,8	212	45,2	0,7
TOTAL	338	100,0	3	100,0	46	100,0	420	100,0	469	100,0	0,9

9. Acidentes e vítimas segundo o tipo de via

	Acidentes c/ vítimas	%	Vítimas mortais	%	Feridos graves	%	Feridos leves	%	Total vítimas	%	Índice de gravidade
Arruamento	156	46,2	2	66,7	14	30,4	178	42,4	194	41,4	1,3
Auto-Estrada	9	2,7	0	0,0	0	0,0	12	2,9	12	2,6	0,0
Estrada Municipal	54	16,0	0	0,0	5	10,9	66	15,7	71	15,1	0,0
Estrada Nacional	93	27,5	0	0,0	22	47,8	137	32,6	159	33,9	0,0
IP/IC	8	2,4	1	33,3	0	0,0	8	1,9	9	1,9	12,5
Outra Via *	18	5,3	0	0,0	5	10,9	19	4,5	24	5,1	0,0
TOTAL	338	100,0	3	100,0	46	100,0	420	100,0	469	100,0	0,9

* Estradas Regionais, Estradas Florestais, Pontes, Variantes e Outras Vias

10. Acidentes e vítimas segundo o concelho

	Acidentes c/ vítimas	%	Vítimas mortais	%	Feridos graves	%	Feridos leves	%	Total vítimas	%	Índice de gravidade
Alfandega da Fe	11	3,3	0	0,0	1	2,2	16	3,8	17	3,6	0,0
Braganca	89	26,3	0	0,0	11	23,9	112	26,7	123	26,2	0,0
Carraceda de Ansaes	17	5,0	0	0,0	1	2,2	20	4,8	21	4,5	0,0
Freixo Espada a Cinta	7	2,1	0	0,0	3	6,5	6	1,4	9	1,9	0,0
Macedo de Cavaleiros	35	10,4	0	0,0	4	8,7	44	10,5	48	10,2	0,0
Miranda do Douro	15	4,4	1	33,3	5	10,9	14	3,3	20	4,3	6,7
Mirandela	82	24,3	0	0,0	8	17,4	110	26,2	118	25,2	0,0
Mogadouro	20	5,9	0	0,0	4	8,7	26	6,2	30	6,4	0,0
Torre de Moncorvo	21	6,2	0	0,0	4	8,7	24	5,7	28	6,0	0,0
Vila Flor	16	4,7	0	0,0	0	0,0	22	5,2	22	4,7	0,0
Vimioso	16	4,7	2	66,7	3	6,5	13	3,1	18	3,8	12,5
Vinhais	9	2,7	0	0,0	2	4,3	13	3,1	15	3,2	0,0
TOTAL	338	100,0	3	100,0	46	100,0	420	100,0	469	100,0	0,9

UTENTES

1. Vítimas segundo a categoria de utentes

	Vítimas mortais	%	Feridos graves	%	Feridos leves	%	Total vítimas	%
Condutores	2	66,7	30	65,2	239	56,9	271	57,8
Passageiros	0	0,0	11	23,9	135	32,1	146	31,1
Peões	1	33,3	5	10,9	46	11,0	52	11,1
TOTAL	3	100,0	46	100,0	420	100,0	469	100,0

2. Vítimas segundo a categoria de veículo

	Vítimas mortais	%	Feridos graves	%	Feridos leves	%	Total vítimas	%
Peões	1	33,3	5	10,9	46	11,0	52	11,1
Veíc. Ligeiros *	0	0,0	23	50,0	306	72,9	329	70,1
Veíc. Pesados *	0	0,0	3	6,5	5	1,2	8	1,7
Velocípedes *	0	0,0	1	2,2	10	2,4	11	2,3
Ciclomotores *	0	0,0	6	13,0	19	4,5	25	5,3
Motociclos *	1	33,3	3	6,5	25	6,0	29	6,2
Outros	1	33,3	5	10,9	9	2,1	15	3,2
TOTAL	3	100,0	46	100,0	420	100,0	469	100,0

* Condutores e passageiros

3. Vítimas segundo o grupo etário

	Vítimas mortais	%	Feridos graves	%	Feridos leves	%	Total vítimas	%
<=14	0	0,0	2	4,3	31	7,4	33	7,0
15-19	0	0,0	2	4,3	57	13,6	59	12,6
20-24	0	0,0	4	8,7	48	11,4	52	11,1
25-29	0	0,0	1	2,2	26	6,2	27	5,8
30-34	0	0,0	2	4,3	24	5,7	26	5,5
35-39	1	33,3	3	6,5	25	6,0	29	6,2
40-44	0	0,0	4	8,7	30	7,1	34	7,2
45-49	0	0,0	2	4,3	34	8,1	36	7,7
50-54	1	33,3	4	8,7	22	5,2	27	5,8
55-59	0	0,0	3	6,5	30	7,1	33	7,0
60-64	1	33,3	5	10,9	26	6,2	32	6,8
65-69	0	0,0	6	13,0	16	3,8	22	4,7
70-74	0	0,0	4	8,7	23	5,5	27	5,8
>=75	0	0,0	4	8,7	28	6,7	32	6,8
TOTAL	3	100,0	46	100,0	420	100,0	469	100,0

NOTAS

Listagem dos acidentes com mortos e/ou feridos graves

Concelho	Datahora	M	FG	Via	Km	Natureza
Alfandega da Fe	13-10-2015 12:40	0	1	-	-	Despiste sem dispositivo de retenção
Braganca	18-06-2015 19:00	0	1	-	-	Despiste com capotamento
Braganca	02-08-2015 20:15	0	1	-	-	Despiste simples
Braganca	27-03-2015 15:45	0	1	Av. Abade Baçal 1	-	Colisão frontal
Braganca	07-03-2015 03:30	0	2	Av. Forças Armadas 00	-	Despiste com colisão com veículo imobil. ou obstáculo
Braganca	10-12-2015 16:30	0	2	Avenida Abade Baçal 00	-	Colisão frontal
Braganca	29-09-2015 07:50	0	1	EN103	260,100	Colisão traseira com outro veiculo em movimento
Braganca	23-06-2015 02:55	0	1	EN15	219,200	Despiste com capotamento
Braganca	24-10-2015 02:20	0	1	EN217	20,150	Despiste simples
Braganca	22-02-2015 14:05	0	1	EN317	14,200	Colisão lateral com outro veiculo em movimento
Carrazeda de Ansiaes	20-08-2015 10:40	0	1	EN214	16,000	Colisão lateral com outro veiculo em movimento
Freixo Espada a Cinta	20-05-2015 16:50	0	1	EN221	65,715	Despiste com dispositivo de retenção
Freixo Espada a Cinta	16-12-2015 15:45	0	1	EN221	74,900	Despiste com capotamento
Freixo Espada a Cinta	03-07-2015 22:25	0	1	Rua da Guicha	-	Despiste simples
Macedo de Cavaleiros	22-06-2015 17:58	0	1	-	-	Colisão lateral com outro veiculo em movimento
Macedo de Cavaleiros	08-08-2015 18:45	0	1	-	-	Despiste simples
Macedo de Cavaleiros	11-08-2015 15:50	0	1	Rua Damião de Góis 7	-	Despiste com colisão com veículo imobil. ou obstáculo
Macedo de Cavaleiros	11-09-2015 19:30	0	1	Rua Professor Doutor Correia Araújo 40	-	Colisão com outras situações
Miranda do Douro	01-11-2015 10:45	0	1	-	-	Despiste simples
Miranda do Douro	10-10-2015 15:50	0	1	EM542	-	Despiste com capotamento
Miranda do Douro	24-05-2015 16:30	0	1	EM569	-	Despiste simples
Miranda do Douro	01-06-2015 11:00	0	1	EM569	-	Despiste simples
Miranda do Douro	23-05-2015 16:40	0	1	EN221	18,800	Atropelamento de peões
Miranda do Douro	10-05-2015 19:45	1	0	IC5	145,000	Despiste simples
Mirandela	05-04-2015 21:15	0	1	Avenida Galiza 0	-	Colisão com outras situações
Mirandela	11-02-2015 17:30	0	1	EN15	171,500	Despiste sem dispositivo de retenção
Mirandela	07-08-2015 06:00	0	1	EN206	186,500	Colisão traseira com outro veiculo em movimento
Mirandela	22-05-2015 12:30	0	1	EN315	3,250	Despiste com capotamento
Mirandela	28-10-2015 18:15	0	1	Rua Engenheiro José Machado Vaz 0	-	Atropelamento de peões
Mirandela	10-07-2015 10:15	0	1	Rua Rafael Bordalo Pinheiro 974	-	Atropelamento de peões
Mirandela	07-03-2015 07:50	0	1	Rua República 0	-	Atropelamento de peões
Mirandela	04-08-2015 08:00	0	1	Travessa do Areeiro 0	-	Atropelamento de peões
Mogadouro	05-09-2015 00:55	0	3	EN216	45,700	Despiste com capotamento

Concelho	Datahora	M	FG	Via	Km	Natureza
Mogadouro	28-12-2015 13:10	0	1	EN221	59,300	Despiste com capotamento
Torre de Moncorvo	18-02-2015 17:45	0	3	EN102	49,850	Despiste com colisão com veículo imobil. ou obstáculo
Torre de Moncorvo	14-03-2015 11:30	0	1	Rua Travessa da Rua do Meio	-	Colisão com outras situações
Vimioso	13-03-2015 11:45	0	1	-	-	Colisão lateral com outro veículo em movimento
Vimioso	27-09-2015 14:22	1	0	Av ^a de Alcanices	-	Atropelamento de peões
Vimioso	30-11-2015 08:30	0	2	EN218	49,000	Despiste com capotamento
Vimioso	13-07-2015 09:30	1	0	Rua da Cavada 20	-	Colisão lateral com outro veículo em movimento
Vinhais	15-11-2015 15:00	0	1	EN206	196,650	Colisão frontal
Vinhais	20-09-2015 03:10	0	1	EN206	211,300	Despiste com capotamento