



AUTORIDADE NACIONAL
SEGURANÇA RODOVIÁRIA

**Distrito - CASTELO
BRANCO**

SINISTRALIDADE
Dez de 2017

Observatório de Segurança Rodoviária

ÍNDICE

DEFINIÇÕES	3
EVOLUÇÃO 2008-2017	4
1. Acidentes com vítimas	4
2. Vítimas	5
ACIDENTES E VÍTIMAS	6
1. Acidentes e vítimas 2008/2017.....	6
2. Acidentes e vítimas por mês	6
3. Acidentes e vítimas segundo o dia da semana	7
4. Acidentes e vítimas segundo as condições de luminosidade	7
5. Acidentes e vítimas segundo a hora do dia	7
6. Acidentes e vítimas segundo os factores atmosféricos	8
7. Acidentes e vítimas segundo a natureza do acidente	8
8. Acidentes e vítimas segundo a localização	9
9. Acidentes e vítimas segundo o tipo de via	9
10. Acidentes e vítimas segundo o concelho	10
UTENTES	11
1. Vítimas segundo a categoria de utentes	11
2. Vítimas segundo a categoria de veículo	11
3. Vítimas segundo o grupo etário	11
NOTAS	12
ANEXOS	13
Listagem dos acidentes com mortos e/ou feridos graves	13

DEFINIÇÕES

Acidente

Ocorrência na via pública ou que nela tenha origem envolvendo pelo menos um veículo em movimento, do conhecimento das entidades fiscalizadoras (GNR, GNR/BT e PSP) e da qual resultem vítimas e/ou danos materiais.

Acidentes com vítimas

Acidente do qual resulte pelo menos uma vítima.

Acidente mortal

Acidente do qual resulte pelo menos um morto.

Acidentes com feridos graves

Acidente do qual resulte pelo menos um ferido grave, não tendo ocorrido qualquer morte.

Acidentes com feridos leves

Acidente do qual resulte pelo menos um ferido leve e em que não se tenham registado mortos nem feridos graves.

Vítima

Ser humano que em consequência de acidente sofra danos corporais.

Morto/Vítima mortal (no local)

Vítima cujo óbito ocorra no local do acidente ou durante o percurso até à unidade de saúde.

Morto/Vítima mortal a 30 dias *

Vítima cujo óbito ocorra no período de 30 dias após o acidente.

Ferido grave

Vítima de acidente cujos danos corporais obriguem a um período de hospitalização superior a 24 horas e que não venha a falecer nos 30 dias após o acidente.

Ferido leve

Vítima de acidente que não seja considerada ferido grave e que não venha a falecer nos 30 dias após o acidente.

Condutor

Pessoa que detém o comando de um veículo ou animal na via pública.

Passageiro

Pessoa afectada a um veículo na via pública e que não seja condutora.

Peão

Pessoa que transita na via pública a pé ou que conduza a mão velocípedes de duas rodas sem carro atrelado, carros de crianças ou de pessoas com deficiência motora, carros de mão ou que utilize patins, trotinetes ou outros meios de circulação análogos, sem motor, cadeiras de rodas equipadas com motor elétrico ou ainda as crianças até aos 10 anos de idade que conduzam velocípedes nos passeios.

Índice de gravidade

Número de mortos por 100 acidentes com vítimas.

Indicador de gravidade

$IG = 100 \times M + 10 \times FG + 3 \times FL$, em que M é o número de mortos, FG o de feridos graves e FL o de feridos leves.

Ponto negro

Lanço de estrada com o máximo de 200 metros de extensão, no qual se registou, pelo menos, 5 acidentes com vítimas, no ano em análise, e cuja soma de indicadores de gravidade é superior a 20.

* Em conformidade com o Despacho n.º27808/2009, de 31 de Dezembro, o número de "Mortos a 30 dias" assume um carácter definitivo no prazo de seis meses após a ocorrência do acidente.

EVOLUÇÃO 2008-2017

1. Acidentes com vítimas

	Acidentes c/ vítimas	Acidentes c/ mortos	Acidentes c/ mortos e/ou f. graves	Índice de gravidade
2008	576	17	94	3,0
2009	664	15	101	2,6
2010	592	17	117	3,2
2011	561	18	129	3,4
2012	522	13	96	2,7
2013	498	12	85	4,4
2014	482	15	89	3,5
2015	517	12	87	2,5
2016	512	16	91	3,3
2017	553	15	86	2,7

Evolução dos acidentes c/ vítimas e acidentes c/ mortos e/ou f. graves

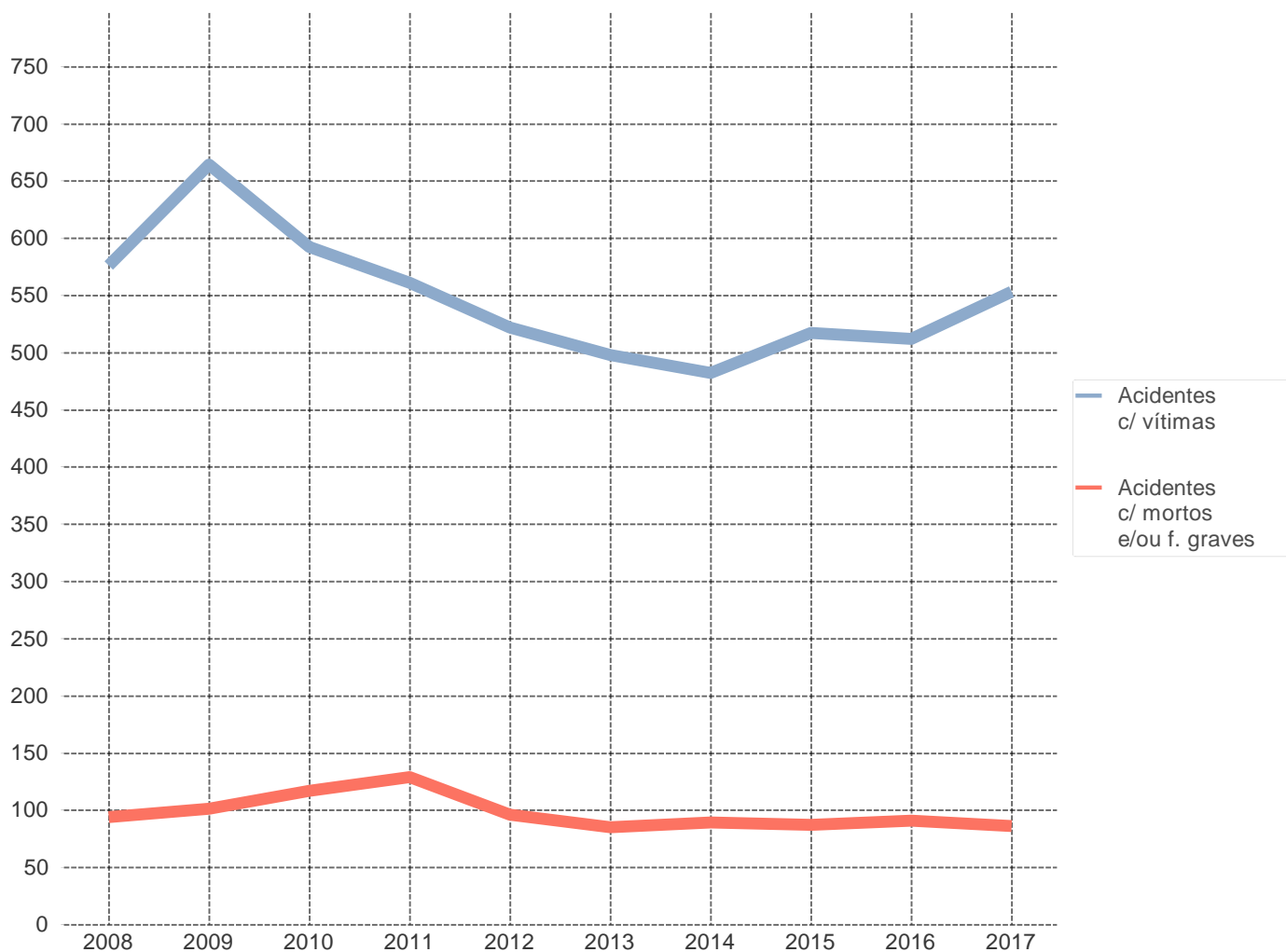

2. Vítimas

	Vítimas mortais	Feridos graves	Feridos leves	Total vítimas
2008	17	87	656	760
2009	17	101	798	916
2010	19	119	664	802
2011	19	122	604	745
2012	14	103	596	713
2013	22	92	584	698
2014	17	86	546	649
2015	13	89	601	703
2016	17	84	601	702
2017	15	81	675	771

Evolução das vítimas mortais e feridos graves

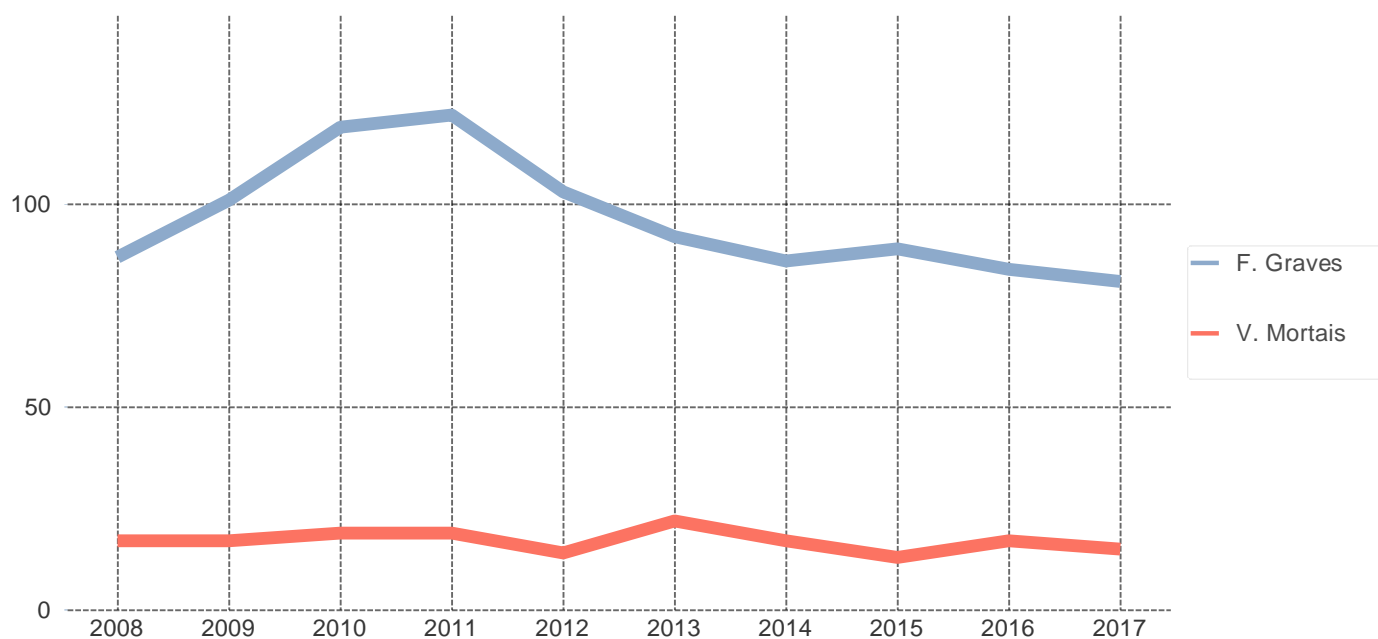

ACIDENTES E VÍTIMAS

1. Acidentes e vítimas: 2016/2017

	Acidentes c/ vítimas	% *	Vítimas mortais	% *	Feridos graves	% *	Feridos leves	% *	Total vítimas	% *	Índice de gravidade
2016	512	-	17	-	84	-	601	-	702	-	3,3
2017	553	8,0	15	-11,8	81	-3,6	675	12,3	771	9,8	2,7

* Variação relativa ao ano anterior

2. Acidentes e vítimas por mês

	Acidentes c/ vítimas	%	Vítimas mortais	%	Feridos graves	%	Feridos leves	%	Total vítimas	%	Índice de gravidade
Jan	39	7,1	1	6,7	7	8,6	38	5,6	46	6,0	2,6
Fev	30	5,4	2	13,3	6	7,4	43	6,4	51	6,6	6,7
Mar	36	6,5	0	0,0	2	2,5	43	6,4	45	5,8	0,0
Abr	39	7,1	1	6,7	9	11,1	45	6,7	55	7,1	2,6
Mai	51	9,2	1	6,7	3	3,7	61	9,0	65	8,4	2,0
Jun	51	9,2	1	6,7	6	7,4	56	8,3	63	8,2	2,0
Jul	55	9,9	1	6,7	13	16,0	64	9,5	78	10,1	1,8
Ago	60	10,8	1	6,7	12	14,8	78	11,6	91	11,8	1,7
Set	42	7,6	3	20,0	6	7,4	48	7,1	57	7,4	7,1
Out	44	8,0	1	6,7	3	3,7	49	7,3	53	6,9	2,3
Nov	49	8,9	2	13,3	4	4,9	71	10,5	77	10,0	4,1
Dez	57	10,3	1	6,7	10	12,3	79	11,7	90	11,7	1,8
TOTAL	553	100,0	15	100,0	81	100,0	675	100,0	771	100,0	2,7

3. Acidentes e vítimas segundo o dia da semana

	Acidentes c/ vítimas	%	Vítimas mortais	%	Feridos graves	%	Feridos leves	%	Total vítimas	%	Índice de gravidade
2ª feira	90	16,3	1	6,7	18	22,2	99	14,7	118	15,3	1,1
3ª feira	85	15,4	1	6,7	14	17,3	100	14,8	115	14,9	1,2
4ª feira	70	12,7	0	0,0	8	9,9	88	13,0	96	12,5	0,0
5ª feira	74	13,4	4	26,7	12	14,8	85	12,6	101	13,1	5,4
6ª feira	86	15,6	4	26,7	3	3,7	111	16,4	118	15,3	4,7
Sábado	76	13,7	2	13,3	15	18,5	95	14,1	112	14,5	2,6
Domingo	72	13,0	3	20,0	11	13,6	97	14,4	111	14,4	4,2
TOTAL	553	100,0	15	100,0	81	100,0	675	100,0	771	100,0	2,7

4. Acidentes e vítimas segundo as condições de luminosidade

	Acidentes c/ vítimas	%	Vítimas mortais	%	Feridos graves	%	Feridos leves	%	Total vítimas	%	Índice de gravidade
Dia	419	75,8	11	73,3	57	70,4	515	76,3	583	75,6	2,6
Noite	119	21,5	4	26,7	23	28,4	140	20,7	167	21,7	3,4
Aurora ou crep.	15	2,7	0	0,0	1	1,2	20	3,0	21	2,7	0,0
TOTAL	553	100,0	15	100,0	81	100,0	675	100,0	771	100,0	2,7

5. Acidentes e vítimas segundo a hora do dia

	Acidentes c/ vítimas	%	Vítimas mortais	%	Feridos graves	%	Feridos leves	%	Total vítimas	%	Índice de gravidade
00-03	13	2,4	1	6,7	2	2,5	21	3,1	24	3,1	7,7
03-06	7	1,3	0	0,0	3	3,7	6	0,9	9	1,2	0,0
06-09	59	10,7	3	20,0	6	7,4	74	11,0	83	10,8	5,1
09-12	95	17,2	3	20,0	14	17,3	114	16,9	131	17,0	3,2
12-15	97	17,5	1	6,7	12	14,8	127	18,8	140	18,2	1,0
15-18	121	21,9	2	13,3	17	21,0	142	21,0	161	20,9	1,7
18-21	115	20,8	4	26,7	22	27,2	131	19,4	157	20,4	3,5
21-24	46	8,3	1	6,7	5	6,2	60	8,9	66	8,6	2,2
TOTAL	553	100,0	15	100,0	81	100,0	675	100,0	771	100,0	2,7

6. Acidentes e vítimas segundo os factores atmosféricos

	Acidentes c/ vítimas	%	Vítimas mortais	%	Feridos graves	%	Feridos leves	%	Total vítimas	%	Índice de gravidade
Bom tempo	482	87,2	14	93,3	70	86,4	583	86,4	667	86,5	2,9
Chuva	69	12,5	1	6,7	11	13,6	89	13,2	101	13,1	1,4
Outros	2	0,4	0	0,0	0	0,0	3	0,4	3	0,4	0,0
TOTAL	553	100,0	15	100,0	81	100,0	675	100,0	771	100,0	2,7

7. Acidentes e vítimas segundo a natureza do acidente

		Acidentes c/ vítimas	%	Vítimas mortais	%	Feridos graves	%	Feridos leves	%	Total vítimas	%	Índice de gravidade
Atropelamento	Atropelamento com fuga	4	0,7	1	6,7	1	1,2	3	0,4	5	0,6	25,0
	Atropelamento de animais	6	1,1	0	0,0	0	0,0	6	0,9	6	0,8	0,0
	Atropelamento de peões	58	10,5	1	6,7	12	14,8	47	7,0	60	7,8	1,7
	Total	68	12,3	2	13,3	13	16,0	56	8,3	71	9,2	2,9
Colisão	Colisão choque em cadeia	4	0,7	0	0,0	0	0,0	12	1,8	12	1,6	0,0
	Colisão com fuga	3	0,5	0	0,0	1	1,2	2	0,3	3	0,4	0,0
	Colisão com outras situações	10	1,8	0	0,0	2	2,5	17	2,5	19	2,5	0,0
	Colisão com veículo ou obstáculo na faixa de rodagem	7	1,3	0	0,0	1	1,2	14	2,1	15	1,9	0,0
	Colisão frontal	73	13,2	2	13,3	17	21,0	113	16,7	132	17,1	2,7
	Colisão lateral com outro veículo em movimento	58	10,5	0	0,0	8	9,9	76	11,3	84	10,9	0,0
	Colisão traseira com outro veículo em movimento	43	7,8	1	6,7	5	6,2	63	9,3	69	8,9	2,3
Total	198	35,8	3	20,0	34	42,0	297	44,0	334	43,3	1,5	
Despiste	Despiste com capotamento	43	7,8	3	20,0	4	4,9	56	8,3	63	8,2	7,0
	Despiste com colisão com veículo imobil. ou obstáculo	12	2,2	0	0,0	0	0,0	13	1,9	13	1,7	0,0
	Despiste com dispositivo de retenção	2	0,4	0	0,0	0	0,0	2	0,3	2	0,3	0,0
	Despiste com fuga	4	0,7	0	0,0	0	0,0	4	0,6	4	0,5	0,0
	Despiste com transposição do dispositivo de retenção lateral	5	0,9	1	6,7	1	1,2	5	0,7	7	0,9	20,0
	Despiste sem dispositivo de retenção	10	1,8	0	0,0	0	0,0	10	1,5	10	1,3	0,0
	Despiste simples	211	38,2	6	40,0	29	35,8	232	34,4	267	34,6	2,8
	Total	287	51,9	10	66,7	34	42,0	322	47,7	366	47,5	3,5
TOTAL	553	100,0	15	100,0	81	100,0	675	100,0	771	100,0	2,7	

8. Acidentes e vítimas segundo a localização

	Acidentes c/ vítimas	%	Vítimas mortais	%	Feridos graves	%	Feridos leves	%	Total vítimas	%	Índice de gravidade
Dentro das localida...	270	48,8	4	26,7	35	43,2	302	44,7	341	44,2	1,5
Fora das localidades	283	51,2	11	73,3	46	56,8	373	55,3	430	55,8	3,9
TOTAL	553	100,0	15	100,0	81	100,0	675	100,0	771	100,0	2,7

9. Acidentes e vítimas segundo o tipo de via

	Acidentes c/ vítimas	%	Vítimas mortais	%	Feridos graves	%	Feridos leves	%	Total vítimas	%	Índice de gravidade
Arruamento	189	34,2	2	13,3	26	32,1	199	29,5	227	29,4	1,1
Auto-Estrada	19	3,4	0	0,0	4	4,9	25	3,7	29	3,8	0,0
Estrada Municipal	73	13,2	1	6,7	9	11,1	96	14,2	106	13,7	1,4
Estrada Nacional	219	39,6	7	46,7	34	42,0	282	41,8	323	41,9	3,2
IP/IC	13	2,4	1	6,7	5	6,2	27	4,0	33	4,3	7,7
Outra Via *	40	7,2	4	26,7	3	3,7	46	6,8	53	6,9	10,0
TOTAL	553	100,0	15	100,0	81	100,0	675	100,0	771	100,0	2,7

* Estradas Regionais, Estradas Florestais, Pontes, Variantes e Outras Vias

10. Acidentes e vítimas segundo o concelho

	Acidentes c/ vítimas	%	Vítimas mortais	%	Feridos graves	%	Feridos leves	%	Total vítimas	%	Índice de gravidade
Belmonte	29	5,2	1	6,7	2	2,5	36	5,3	39	5,1	3,4
Castelo Branco	165	29,8	3	20,0	26	32,1	181	26,8	210	27,2	1,8
Covilha	115	20,8	1	6,7	19	23,5	149	22,1	169	21,9	0,9
Fundao	80	14,5	3	20,0	4	4,9	100	14,8	107	13,9	3,8
Idanha-a-Nova	42	7,6	3	20,0	9	11,1	44	6,5	56	7,3	7,1
Oleiros	10	1,8	0	0,0	2	2,5	9	1,3	11	1,4	0,0
Penamacor	15	2,7	0	0,0	0	0,0	16	2,4	16	2,1	0,0
Proenca-a-Nova	13	2,4	0	0,0	5	6,2	24	3,6	29	3,8	0,0
Serta	52	9,4	3	20,0	12	14,8	73	10,8	88	11,4	5,8
Vila de Rei	12	2,2	0	0,0	2	2,5	15	2,2	17	2,2	0,0
Vila Velha de Rodao	20	3,6	1	6,7	0	0,0	28	4,1	29	3,8	5,0
TOTAL	553	100,0	15	100,0	81	100,0	675	100,0	771	100,0	2,7

UTENTES

1. Vítimas segundo a categoria de utentes

	Vítimas mortais	%	Feridos graves	%	Feridos leves	%	Total vítimas	%
Condutores	12	80,0	53	65,4	433	64,1	498	64,6
Passageiros	1	6,7	15	18,5	194	28,7	210	27,2
Peões	2	13,3	13	16,0	48	7,1	63	8,2
TOTAL	15	100,0	81	100,0	675	100,0	771	100,0

2. Vítimas segundo a categoria de veículo

	Vítimas mortais	%	Feridos graves	%	Feridos leves	%	Total vítimas	%
Peões	2	13,3	13	16,0	48	7,1	63	8,2
Veíc. Ligeiros *	5	33,3	43	53,1	486	72,0	534	69,3
Veíc. Pesados *	0	0,0	1	1,2	10	1,5	11	1,4
Velocípedes *	1	6,7	3	3,7	23	3,4	27	3,5
Ciclomotores *	1	6,7	7	8,6	36	5,3	44	5,7
Motociclos *	3	20,0	10	12,3	56	8,3	69	8,9
Outros	3	20,0	4	4,9	16	2,4	23	3,0
TOTAL	15	100,0	81	100,0	675	100,0	771	100,0

* Condutores e passageiros

3. Vítimas segundo o grupo etário

	Vítimas mortais	%	Feridos graves	%	Feridos leves	%	Total vítimas	%
<=14	0	0,0	1	1,2	42	6,2	43	5,6
15-19	0	0,0	4	4,9	49	7,3	53	6,9
20-24	0	0,0	11	13,6	59	8,7	70	9,1
25-29	1	6,7	3	3,7	53	7,9	57	7,4
30-34	0	0,0	5	6,2	46	6,8	51	6,6
35-39	0	0,0	11	13,6	43	6,4	54	7,0
40-44	2	13,3	3	3,7	59	8,7	64	8,3
45-49	3	20,0	6	7,4	36	5,3	45	5,8
50-54	0	0,0	3	3,7	48	7,1	51	6,6
55-59	0	0,0	6	7,4	40	5,9	46	6,0
60-64	3	20,0	7	8,6	48	7,1	58	7,5
65-69	2	13,3	1	1,2	44	6,5	47	6,1
70-74	0	0,0	6	7,4	36	5,3	42	5,4
>=75	4	26,7	14	17,3	72	10,7	90	11,7
TOTAL	15	100,0	81	100,0	675	100,0	771	100,0

NOTAS

Listagem dos acidentes com mortos e/ou feridos graves

Concelho	Datahora	M	FG	Via	Km	Natureza
Belmonte	07-02-2017 09:07	0	1	EN18	19,400	Despiste simples
Belmonte	24-11-2017 09:00	1	0	EN345	8,200	Colisão traseira com outro veiculo em movimento
Belmonte	30-08-2017 16:30	0	1	EN345	11,423	Colisão lateral com outro veiculo em movimento
Castelo Branco	17-02-2017 16:20	1	0	-	-	Despiste com capotamento
Castelo Branco	20-07-2017 14:20	0	1	-	-	Despiste simples
Castelo Branco	17-09-2017 18:35	0	1	-	-	Despiste simples
Castelo Branco	02-12-2017 19:10	0	1	A23	129,100	Colisão traseira com outro veiculo em movimento
Castelo Branco	31-05-2017 17:40	0	1	A23	133,100	Despiste com transposição do dispositivo de retenção lateral
Castelo Branco	17-07-2017 14:30	0	2	Alameda do Cansado 100	-	Colisão com outras situações
Castelo Branco	09-04-2017 20:15	0	1	Avenida 1º de Maio 15	-	Colisão traseira com outro veiculo em movimento
Castelo Branco	11-12-2017 14:00	0	1	Avenida Afonso de Paiva 0	-	Atropelamento de peões
Castelo Branco	22-11-2017 17:15	0	1	Avenida da Carapalha 106	-	Atropelamento de peões
Castelo Branco	06-02-2017 20:00	0	1	Avenida da Europa 0	-	Colisão com fuga
Castelo Branco	12-06-2017 10:10	0	1	Avenida Dia de Portugal 4	-	Atropelamento de peões
Castelo Branco	01-01-2017 00:00	0	1	Avenida do Brasil 2	-	Colisão com veiculo ou obstáculo na faixa de rodagem
Castelo Branco	18-09-2017 18:15	0	1	Avenida General Humberto Delgado 10	-	Atropelamento de peões
Castelo Branco	13-12-2017 09:35	0	1	Avenida General Humberto Delgado 20	-	Atropelamento de peões
Castelo Branco	25-07-2017 22:10	0	1	EN112	88,750	Despiste simples
Castelo Branco	30-11-2017 08:05	1	0	EN112	88,800	Despiste com transposição do dispositivo de retenção lateral
Castelo Branco	09-01-2017 10:05	0	1	EN18	-	Atropelamento de peões
Castelo Branco	06-05-2017 20:00	0	1	EN233	98,120	Despiste simples
Castelo Branco	23-04-2017 19:10	0	1	EN233	109,000	Despiste simples
Castelo Branco	15-04-2017 20:30	0	1	EN233	119,822	Colisão frontal
Castelo Branco	07-05-2017 16:50	0	1	EN352	14,400	Despiste simples
Castelo Branco	20-03-2017 16:40	0	1	Estrada de São Domingos	-	Despiste simples
Castelo Branco	18-11-2017 08:50	0	1	Largo Sé 55	-	Atropelamento de peões
Castelo Branco	14-09-2017 09:05	1	1	Rua da Graça 0	-	Atropelamento com fuga
Castelo Branco	28-08-2017 17:00	0	1	Rua da Granja 41	-	Atropelamento de peões
Castelo Branco	12-08-2017 17:30	0	1	Rua João Lopes Guedelha 0	-	Colisão lateral com outro veiculo em movimento
Castelo Branco	02-04-2017 18:03	0	1	Rua Principal	-	Despiste simples
Covilha	08-08-2017 10:28	0	2	A23	164,700	Despiste com capotamento
Covilha	24-01-2017 10:30	0	1	Avenida 25 de Abril 5	-	Atropelamento de peões
Covilha	21-11-2017 18:00	0	1	Avenida do Anil 14	-	Atropelamento de peões

Concelho	Datahora	M	FG	Via	Km	Natureza
Covilha	24-04-2017 13:20	0	1	Avenida Infante D. Henrique 00	-	Atropelamento de peões
Covilha	03-01-2017 15:50	0	2	EN18	33,200	Despiste simples
Covilha	14-07-2017 11:00	0	1	EN18	35,000	Colisão traseira com outro veículo em movimento
Covilha	26-08-2017 14:00	0	1	EN18	35,250	Colisão lateral com outro veículo em movimento
Covilha	23-12-2017 15:05	0	1	EN18	36,850	Colisão frontal
Covilha	07-08-2017 01:15	0	1	EN18	36,900	Colisão frontal
Covilha	13-07-2017 22:00	0	2	EN18	40,200	Colisão lateral com outro veículo em movimento
Covilha	03-12-2017 06:20	0	1	EN18	41,400	Despiste simples
Covilha	12-12-2017 15:38	0	1	RUA DA EIRA	-	Despiste simples
Covilha	05-06-2017 15:45	0	1	Rua da Fontinha	-	Despiste simples
Covilha	12-08-2017 11:55	0	1	Rua da Industria 55	-	Colisão traseira com outro veículo em movimento
Covilha	23-06-2017 13:40	0	1	Rua General Humberto Delgado	-	Despiste simples
Covilha	22-08-2017 19:10	0	1	Rua Mateus Fernandes 00	-	Atropelamento de peões
Covilha	28-09-2017 20:07	1	0	Sitio Mingo Gonçalves	-	Despiste com capotamento
Fundao	25-04-2017 12:30	0	1	-	-	Despiste simples
Fundao	29-10-2017 17:40	1	0	-	-	Despiste simples
Fundao	28-02-2017 05:20	0	1	EN18	76,250	Despiste simples
Fundao	14-09-2017 19:40	0	1	EN343	1,000	Despiste simples
Fundao	13-01-2017 02:30	1	0	EN346	8,300	Despiste simples
Fundao	30-11-2017 18:00	0	1	EN346	11,400	Colisão frontal
Fundao	21-05-2017 11:00	1	0	EN346	17,700	Despiste simples
Idanha-a-Nova	23-02-2017 22:45	1	0	-	-	Atropelamento de peões
Idanha-a-Nova	24-04-2017 08:00	1	1	-	-	Despiste simples
Idanha-a-Nova	05-06-2017 16:30	0	2	EN233	77,345	Despiste simples
Idanha-a-Nova	20-10-2017 16:45	0	1	EN233	84,800	Colisão frontal
Idanha-a-Nova	16-09-2017 12:20	1	0	EN240	16,663	Despiste simples
Idanha-a-Nova	20-08-2017 04:15	0	1	EN332	190,600	Despiste simples
Idanha-a-Nova	05-08-2017 17:20	0	1	EN353	7,200	Despiste simples
Idanha-a-Nova	20-07-2017 11:45	0	1	EN353	11,000	Colisão traseira com outro veículo em movimento
Idanha-a-Nova	28-06-2017 17:45	0	1	EN353	14,450	Despiste simples
Idanha-a-Nova	21-10-2017 07:50	0	1	EN353	36,738	Despiste simples
Oleiros	30-07-2017 18:20	0	1	-	-	Despiste simples
Oleiros	27-08-2017 08:05	0	1	-	-	Despiste simples
Proenca-a-Nova	01-03-2017 12:50	0	1	-	-	Colisão lateral com outro veículo em movimento

Concelho	Datahora	M	FG	Via	Km	Natureza
Proenca-a-Nova	15-04-2017 04:00	0	1	-	-	Despiste com capotamento
Proenca-a-Nova	14-12-2017 19:00	0	1	IC8	128,700	Colisão frontal
Proenca-a-Nova	25-12-2017 19:45	0	2	IC8	136,600	Colisão frontal
Serta	24-07-2017 22:00	0	1	-	1400,000	Despiste simples
Serta	26-01-2017 18:50	0	1	-	-	Colisão frontal
Serta	23-02-2017 10:20	0	1	-	-	Colisão frontal
Serta	16-07-2017 19:30	0	1	-	-	Colisão frontal
Serta	04-02-2017 13:15	0	1	EN2	350,200	Colisão frontal
Serta	22-04-2017 07:45	0	1	EN2	350,700	Colisão lateral com outro veículo em movimento
Serta	02-06-2017 19:10	1	0	EN2	355,500	Colisão frontal
Serta	11-07-2017 22:00	0	1	EN238	31,200	Colisão lateral com outro veículo em movimento
Serta	01-07-2017 07:50	1	0	EN241	12,200	Despiste com capotamento
Serta	07-10-2017 09:33	0	1	EN350	85,000	Colisão frontal
Serta	16-02-2017 12:30	0	1	IC8	112,500	Colisão frontal
Serta	26-12-2017 18:12	1	1	IC8	115,700	Colisão frontal
Serta	06-09-2017 19:00	0	2	Rua de cima - casal da escusa	-	Colisão frontal
Vila de Rei	29-07-2017 09:50	0	1	EN2	360,400	Despiste com capotamento
Vila de Rei	12-01-2017 12:08	0	1	EN2	374,700	Despiste simples
Vila Velha de Rodao	13-08-2017 19:30	1	0	-	-	Despiste simples